

Copertura arborea

- arborato
- semiarborato

Permeabilità del suolo

- impermeabile
- permeabile

Spazi aperti

- spazi aperti pubblici
- spazi aperti agricoli

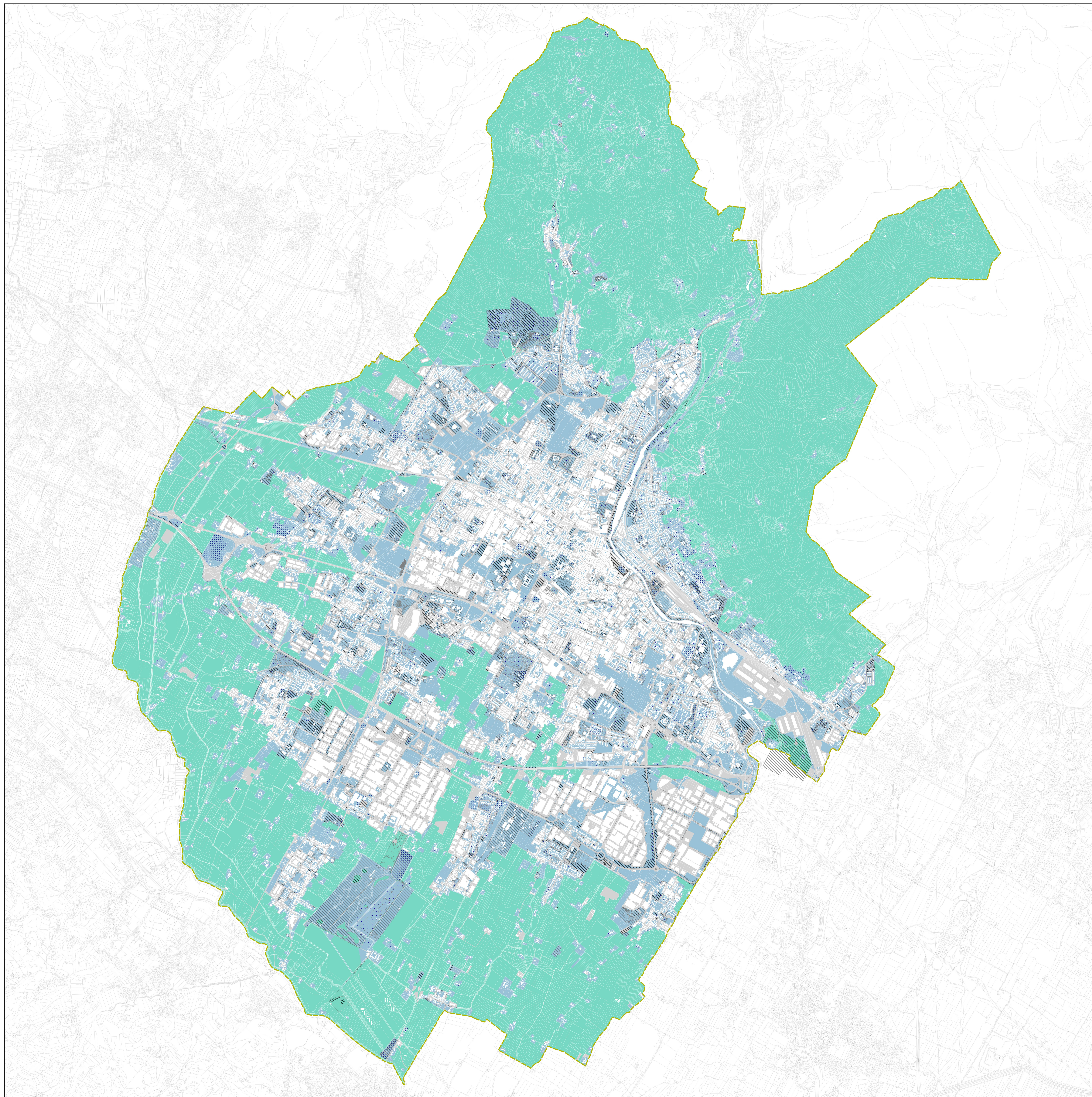

Firmato da:

pamela bracciotti

codice fiscale BRCPML72T50G999G

num.serie: 3010283676833740901

emesso da: ArubaPEC EU Qualified Certificates CA G1

valido dal 28/02/2022 al 28/02/2025