

CLASSIFICAZIONE DELLE STRADE
Le strade sono classificate, riguardo alle loro caratteristiche costruttive, tecniche e funzionali, nei seguenti tipi (art.2 D.Lgs 30 Aprile 1992, n. 285 e s.m.l.)

- A - Autostrade
- B - Strade extraurbane principali
- C - Strade extraurbane secondarie
- D - Strade urbane di scorrimento
- E - Strade urbane di quartiere
- F - Strade locali
- *Viale Leonardo Da Vinci (S.S. 719) dentro al centro abitato*

- ELEMENTI DI CONTESTO**
- Stazioni ferroviarie esistenti
 - Linea ferroviaria
 - Mura centro storico
 - Limite comunale
 - Perimetro del centro abitato (art.2 D.Lgs 30 aprile 1992, n.285 e s.m.l.)

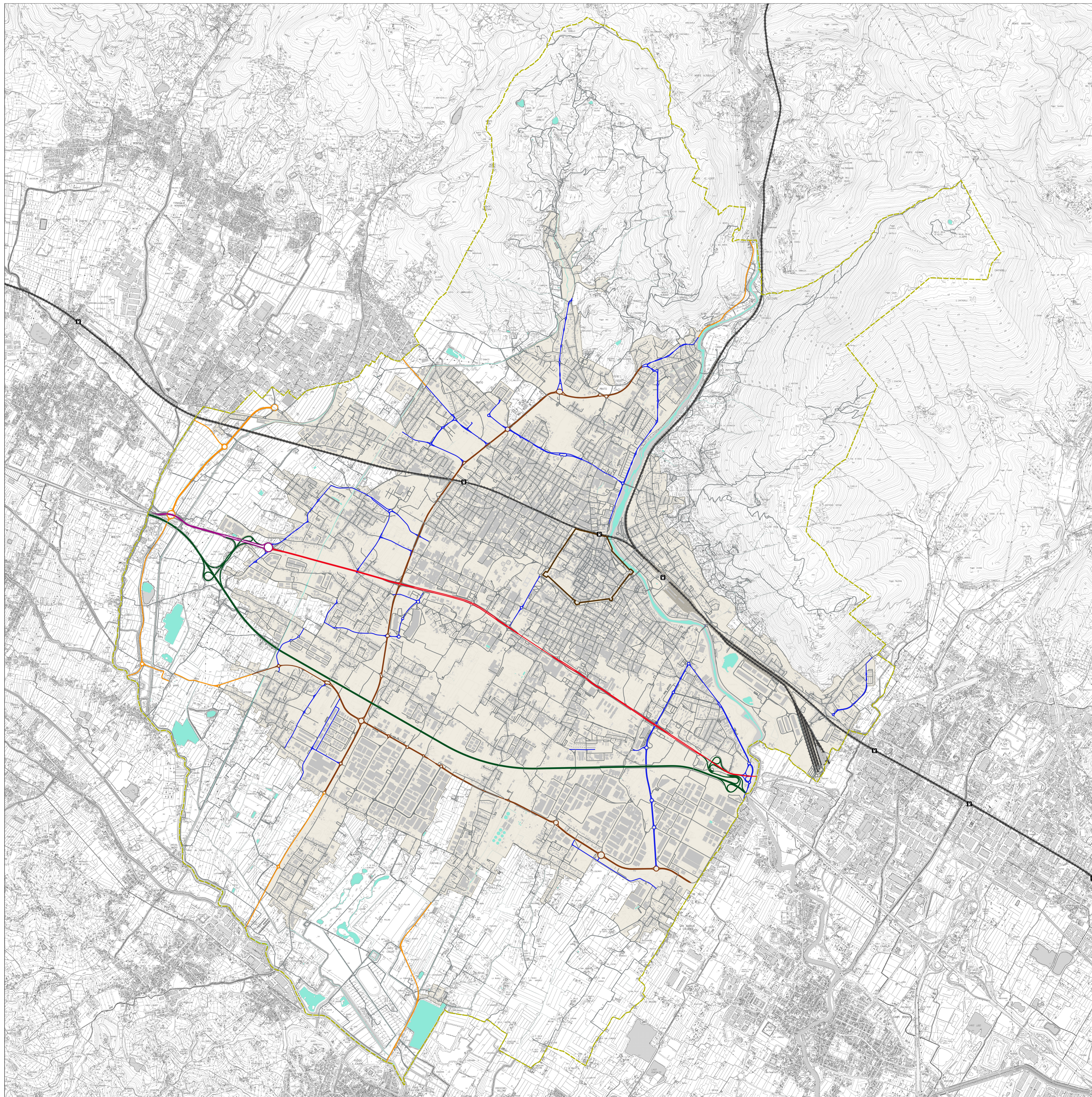

Firmato da:

pamela bracciotti

codice fiscale BRCPML72T50G999G

num.serie: 3010283676833740901

emesso da: ArubaPEC EU Qualified Certificates CA G1

valido dal 28/02/2022 al 28/02/2025