

ST_AV_1
Carta dei vincoli sovraordinati

SCALA 1:15000

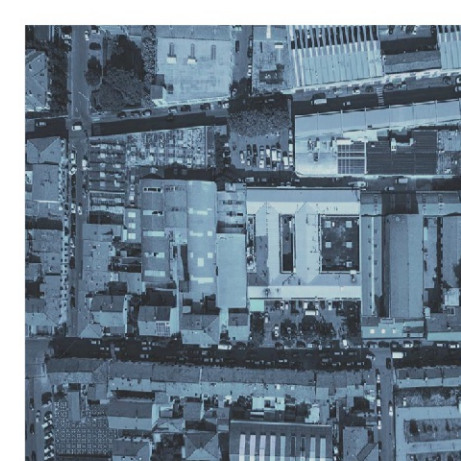
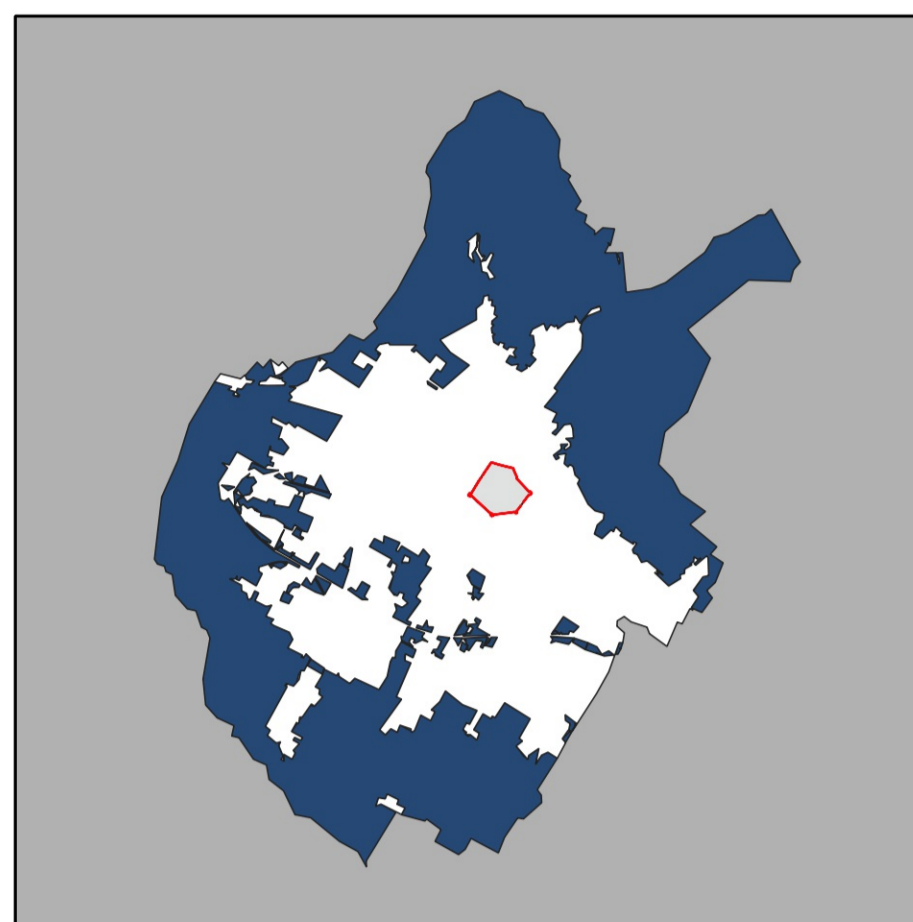

Approvazione 2024

Vincoli sovraordinati agli strumenti di pianificazione

Siti del sistema natura 2000

- ZSC/ZPS Stagni della piana pratese e fiorentina
- ZSC La Calvana
- ZSC Monteferrato - Monte Javello

Vincoli di tutela dell'acqua

- Pozzo per il consumo umano
- Sorgenti
- Area di tutela dei pozzi
- Area di tutela delle sorgenti
- Reticolo idrografico - art. 96 lett. f) RD 523/1904

Vincoli di tutela dell'aria

- Ferrovia - art. 49 DPR 753/1980
- Per individuazione della fascia di rispetto ferroviario si fa riferimento al D.P.R. 1107/1980, n. 753
- Rete elettrica alta tensione AT 380 KV
- Rete elettrica media tensione AT 132 KV

Vincoli di tutela del suolo

- DPA - DM 29/05/03
- Area da sottoporre a bonifica ambientale
- Area a rischio di incidente rilevante
- Area percorse dal fuoco - L.R. 39/2000
- Area sottoposta a vincolo idrogeologico - RD 327/1923

Vincolo cimiteriale

- Area cimiteriale
- Per individuazione e disciplina delle aree soggette a vincolo cimiteriale si fa riferimento all'art. 133 del R.D. n. 1305/1904

Area ANPIL - Ex L.R. 49/1995

- Area Naturale Protetta d'Interesse Locale del Monteferrato
- Area Naturale Protetta d'Interesse Locale dei Monti della Calvana
- Area Naturale Protetta d'Interesse Locale delle Cascine di Tavola

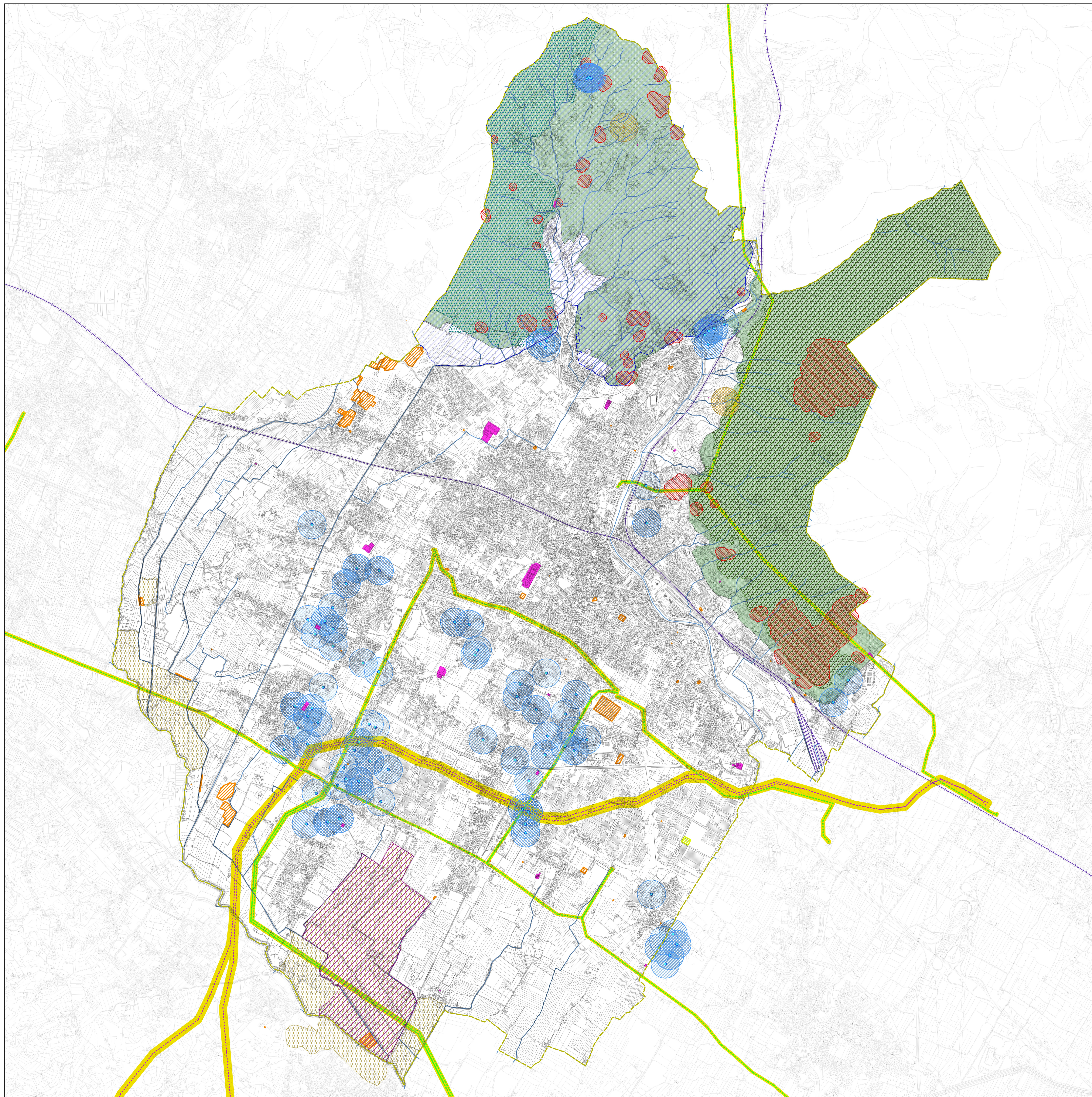

Firmato da:

pamela bracciotti

codice fiscale BRCPML72T50G999G

num.serie: 3010283676833740901

emesso da: ArubaPEC EU Qualified Certificates CA G1

valido dal 28/02/2022 al 28/02/2025