

**Battenti idraulici per eventi con tempo di ritorno Tr di 200 anni \***  
Altezze d'acqua in metri definite con lo studio idrologico-idraulico riferite alla quota p.c.

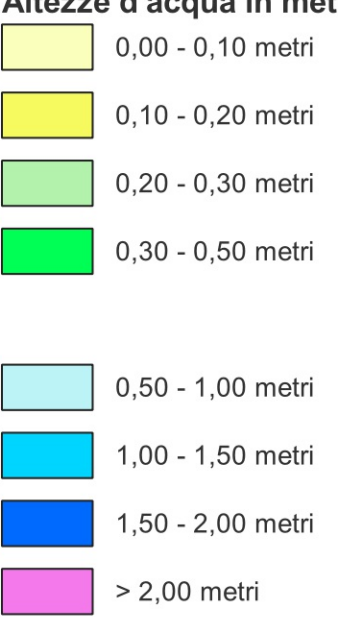

**Altezza d'acqua della cella idraulica del PGRA in metri s.l.m.**

**39.7** quota raggiunta dalle acque di esondazione da confrontare con la quota del p.c. definita dal rilievo LIDAR  
Il battente idraulico ricavato all'interno della cella idraulica del PGRA definisce anche la magnitudo idraulica ai sensi del comma h1) h2) e h3) dell'art.2 della LR. n.41/2018

\* il battente da considerare sarà quello maggiore tra i due valori laddove si sovrappongono

Per la corretta individuazione del livello di sicurezza idraulica occorre consultare anche la "Carta dei ristagni con tempo di ritorno Tr di 200 anni" in quanto in alcune zone indipendentemente dalla classe di pericolosità idraulica, l'altezza d'acqua dovuta ai ristagni può superare quella dovuta agli eventi alluvionali





Firmato da:

**Tomei Alberto**

codice fiscale TMOLRT61P06D612D

num.serie: 110579989885240836224087097543082688294

emesso da: ArubaPEC S.p.A. NG CA 3

valido dal 04/09/2023 al 04/09/2026