

TERRITORIO URBANIZZATO E RURALE

- Territorio urbanizzato
- Territorio rurale
- Piani attuativi convenzionati
- Area strategiche per la riqualificazione e rigenerazione urbana (art.4 comma 4 L.R. 65/2014)
- Previsioni oggetto di conferenza di copianificazione ( art. 25 della L.R. 65/2014)

NUCLEI STORICI E AMBITI DI PERTINENZA

- Nuclei rurali storici
- Ambiti di pertinenza dei nuclei storici rurali

AMBITI DEL TERRITORIO RURALE

- Ambiti periferici
- Ambiti di tutela delle aree periferiche e delle aree umide

PARCO AGRICOLO DELLA PIANA

- Perimetro Parco Agricolo della Piana

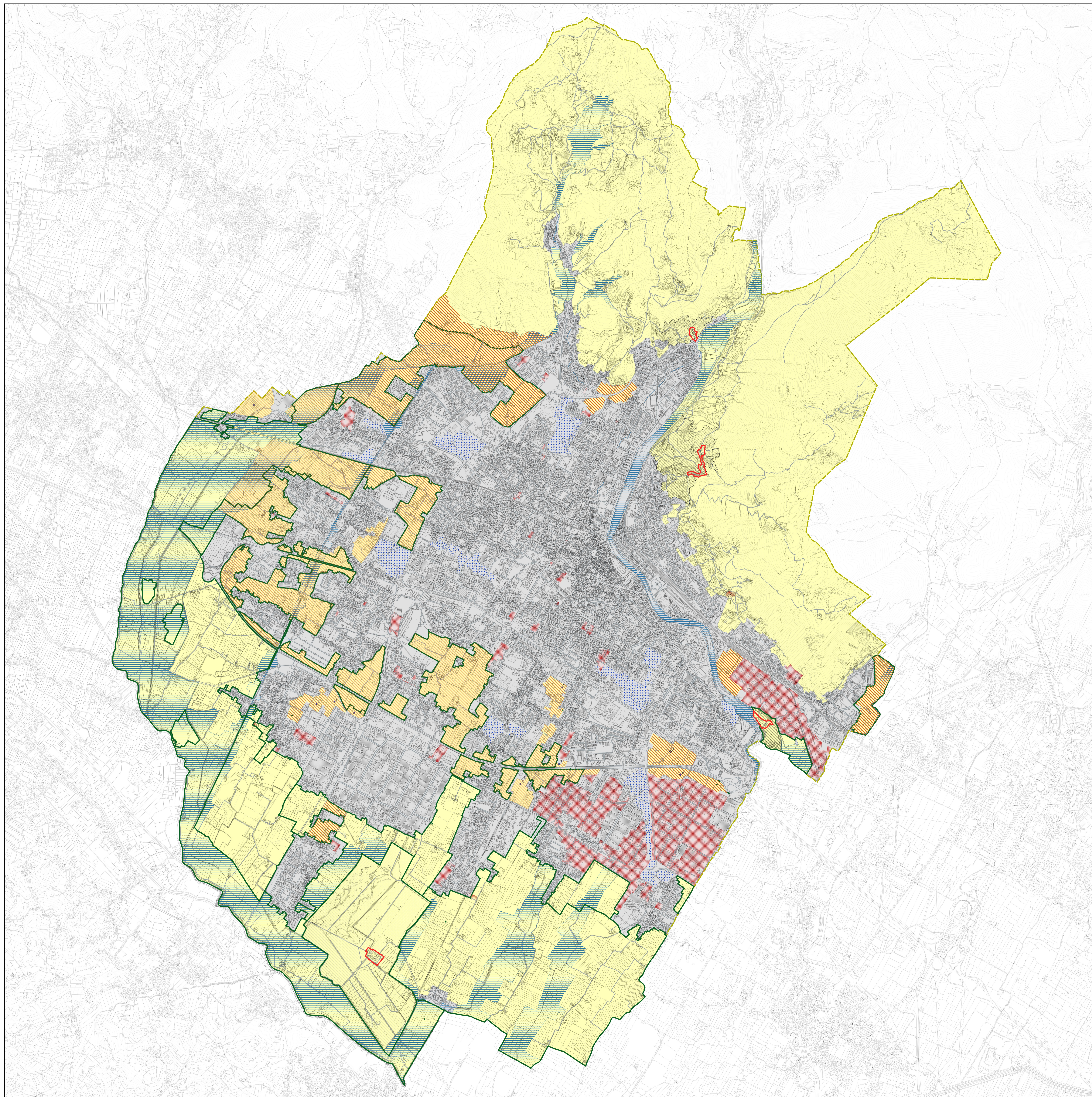

Firmato da:

**pamela bracciotti**

codice fiscale BRCPML72T50G999G

num.serie: 3010283676833740901

emesso da: ArubaPEC EU Qualified Certificates CA G1

valido dal 28/02/2022 al 28/02/2025