

ST_VI_1
Beni culturali e paesaggistici
Rischio archeologico

SCALA 1:15000

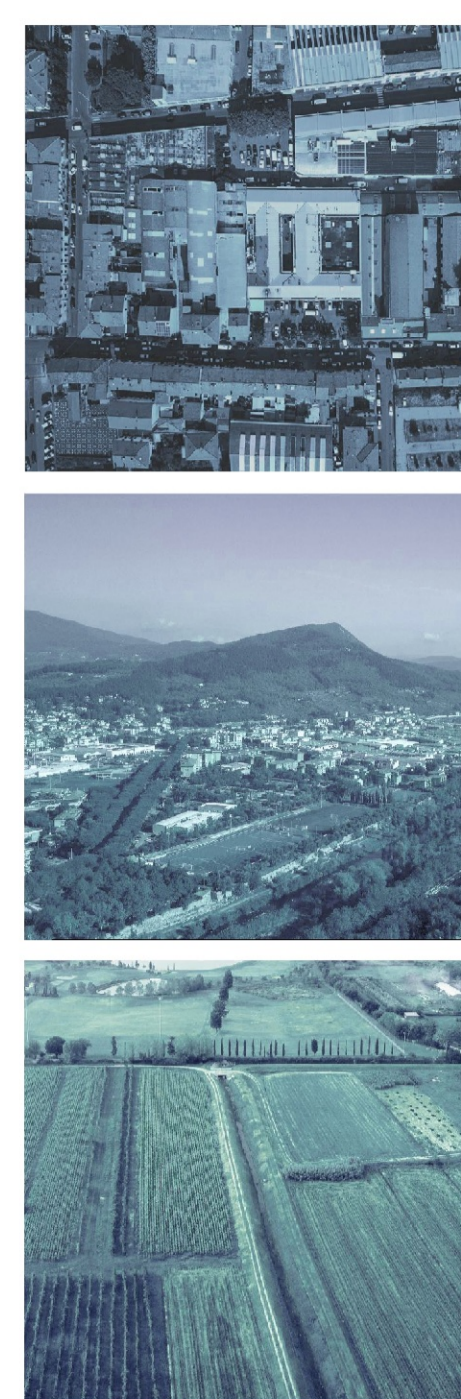
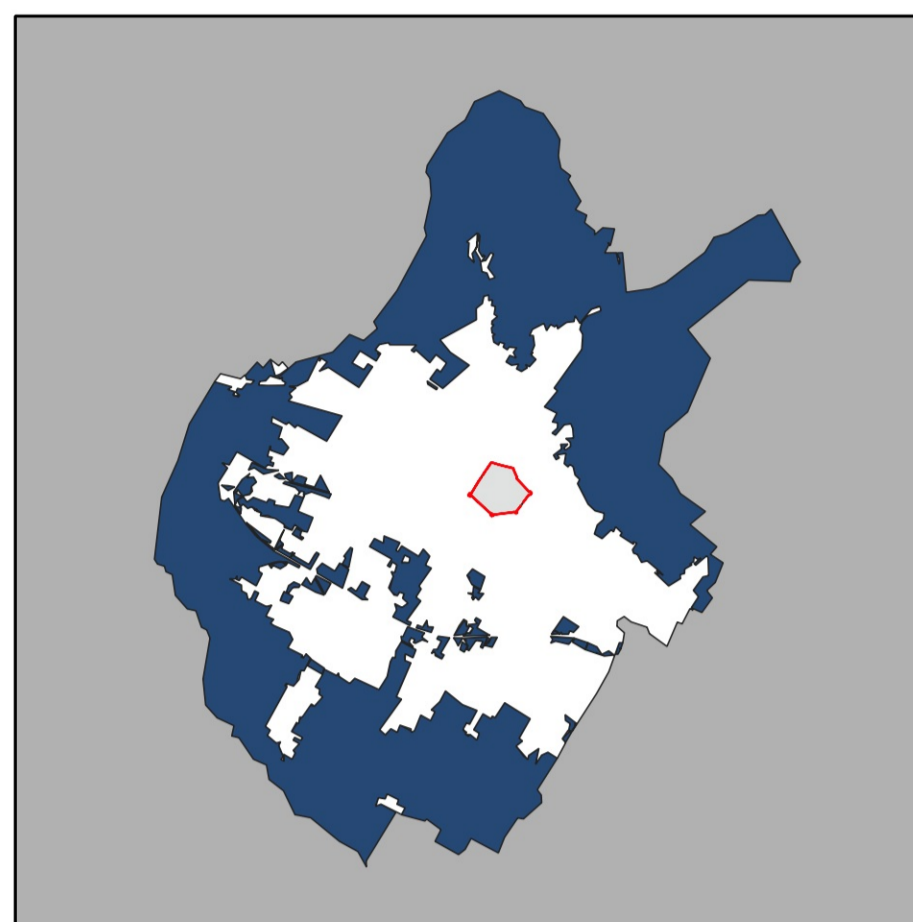

Approvazione 2024

- BENI CULTURALI E PAESAGGISTICI**
Beni culturali tutelati ai sensi della Parte Seconda, Titolo I del D. Lgs. 42/2004
Beni culturali di interesse storico-artistico con provvedimento di tutela
- Beni culturali di interesse archeologico con provvedimento di tutela
 - Immobili interessati da provvedimenti di tutela indiretta ai sensi dell'art.45
 - Beni culturali art.10 comma 1 da sottoporre alla verifica di interesse culturale ex art.12 (elenco non esaustivo)
 - Pubbliche piazze, vie, strade e altri spazi urbani di interesse storico-artistico, art.10 comma 4, lettera a) da sottoporre alla verifica di interesse culturale ex art.12
- Beni paesaggistici tutelati ai sensi della Parte Terza, Titolo I del D. Lgs. 42/2004**
art.138 - Aree di notevole interesse pubblico
- Provvedimento 108/1958 - Zona collinare a nord-est della città di Prato
 - art.142, c.1, lett.b) - I territori confinanti ai laghi
 - art.142, c.1, lett.c) - I fiumi, i torrenti, i corsi d'acqua
 - art.142, c.1, lett.g) - I territori coperti da foreste e da boschi
 - art.142, c.1, lett.m) - Le zone di interesse archeologico
- ZONE DI RINVENIMENTI ARCHEOLOGICI**
- Aree a rischio archeologico alto
 - Aree a rischio archeologico medio
 - Siti archeologici
- PROPOSTA DI ESCLUSIONE**
- Gora di Palascio - Proposta di irrilevanza ai fini paesaggistici ai sensi art.5 comma 6 del PIT/PPR

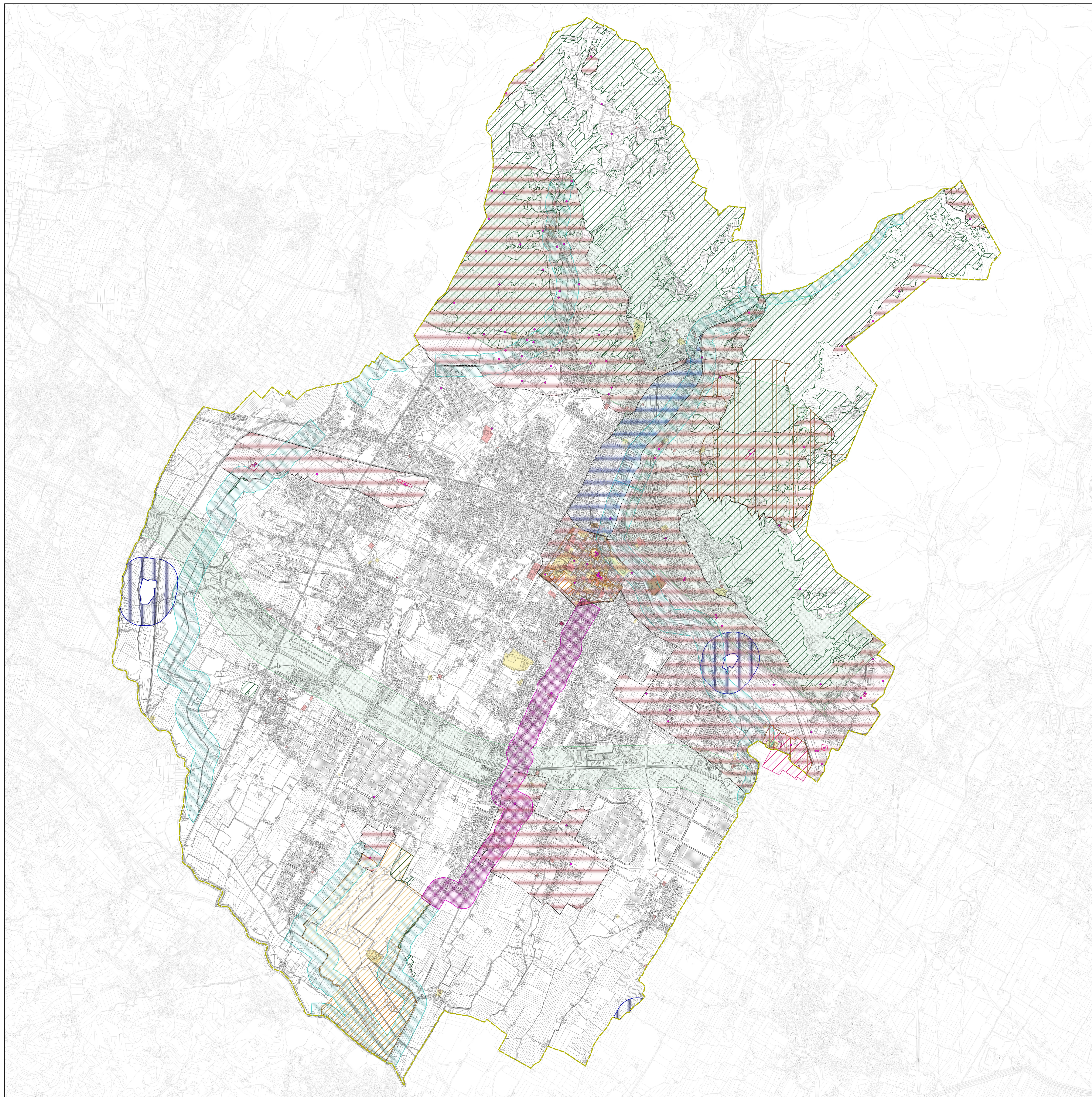

Firmato da:

pamela bracciotti

codice fiscale BRCPML72T50G999G

num.serie: 3010283676833740901

emesso da: ArubaPEC EU Qualified Certificates CA G1

valido dal 28/02/2022 al 28/02/2025