

ST_INV_1
Struttura territoriale idro-geomorfologica

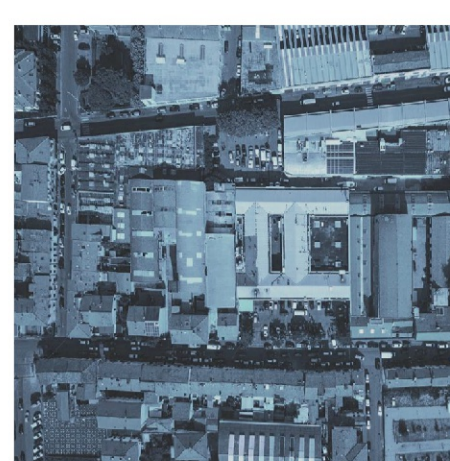

SCALA 1:15000

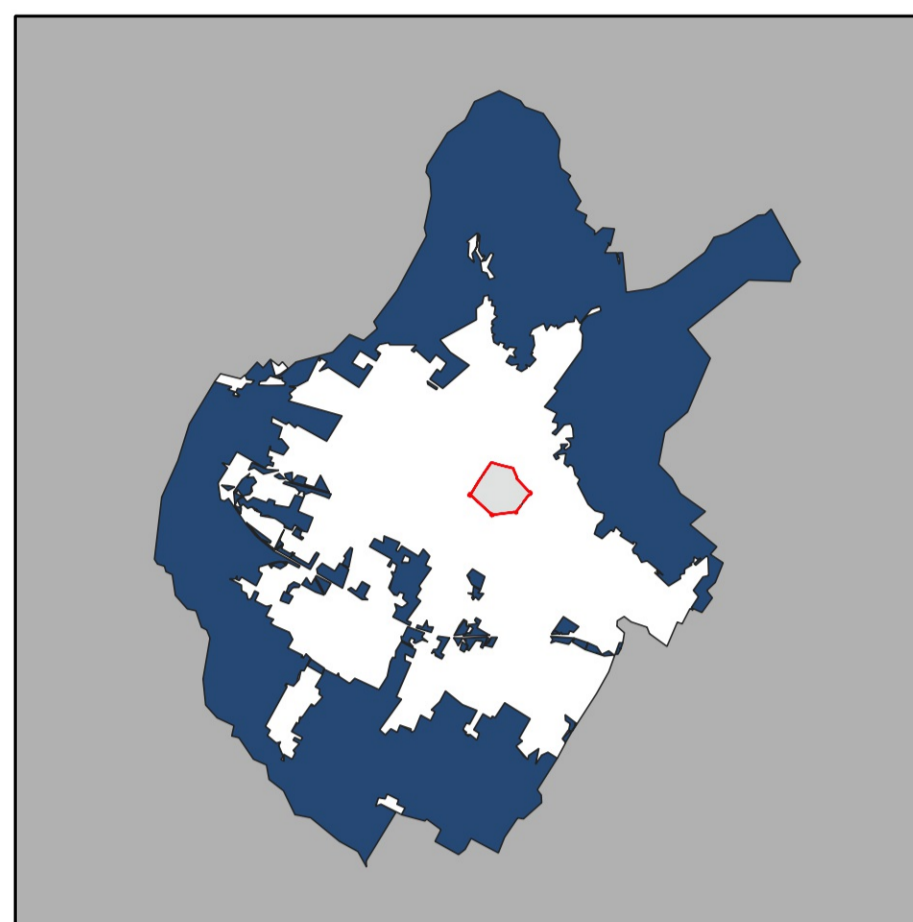

Approvazione 2024

SISTEMI MORFOGENETICI

- Alta pianura
- Bacini di esondazione
- Collina calcarea
- Collina a versanti dolci sulle Unità Liguri
- Collina a versanti ripidi sulle Unità Liguri
- Fondovalle del Bisenzio e della Bardona
- Montagna calcarea

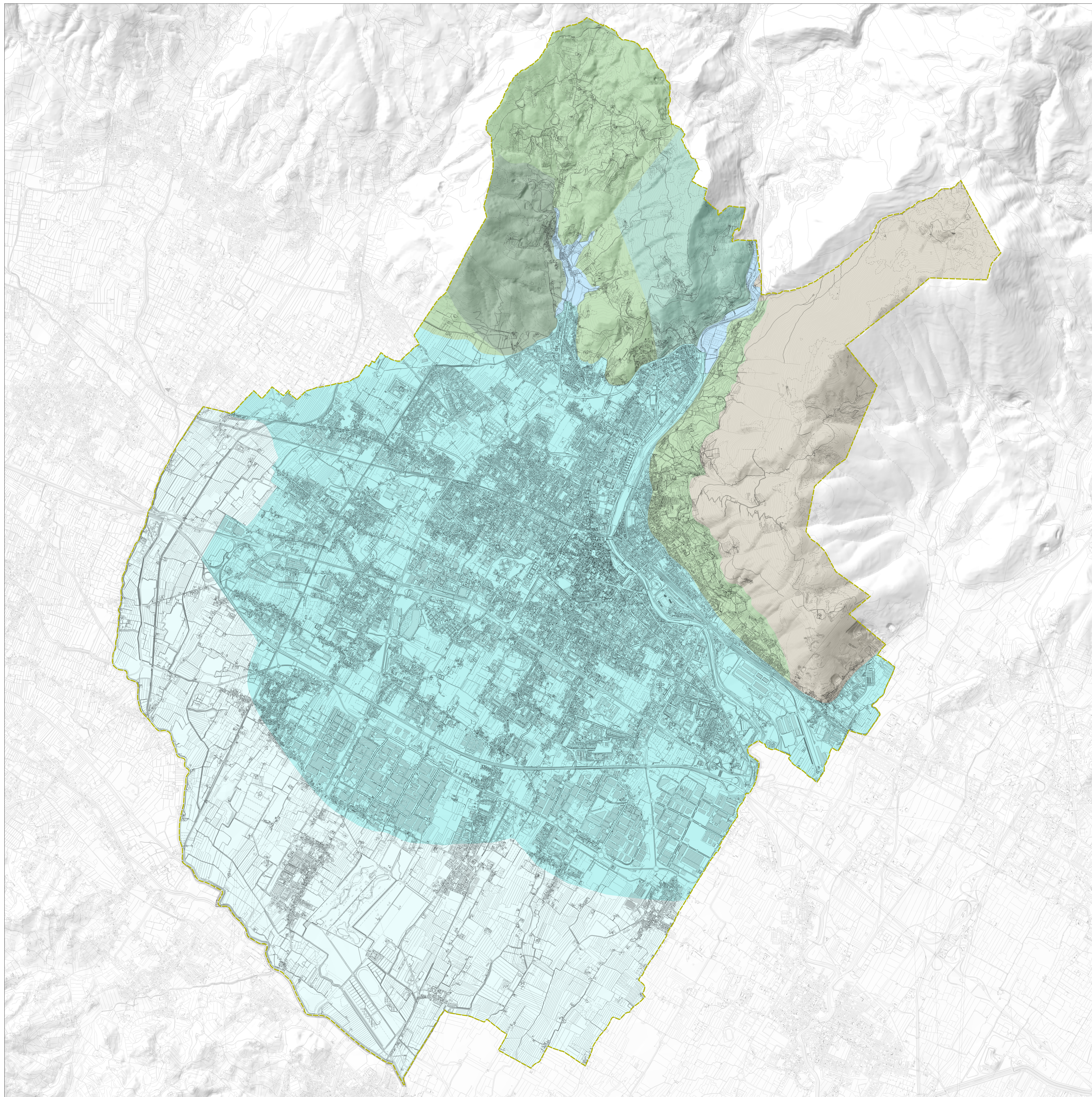

Firmato da:

pamela bracciotti

codice fiscale BRCPML72T50G999G

num.serie: 3010283676833740901

emesso da: ArubaPEC EU Qualified Certificates CA G1

valido dal 28/02/2022 al 28/02/2025