

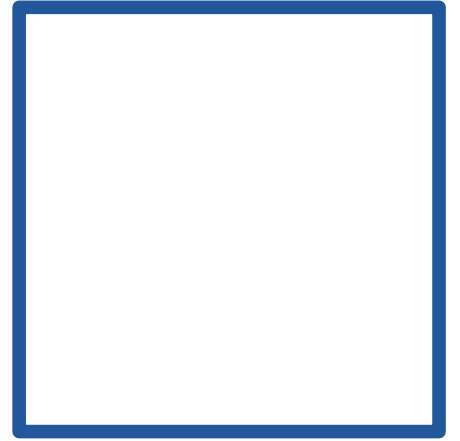

## Piano Strutturale 2024

Ricerca sulle identità della città rappresentate dal suo policentrismo e dalla sua multiculturalità

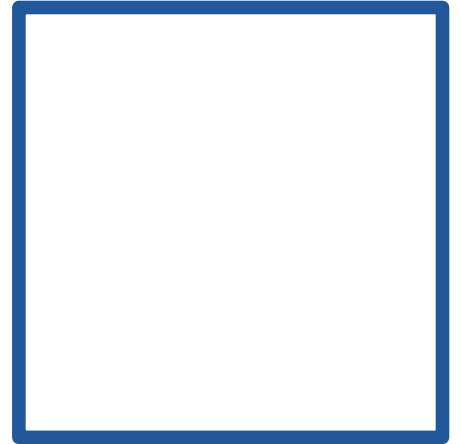
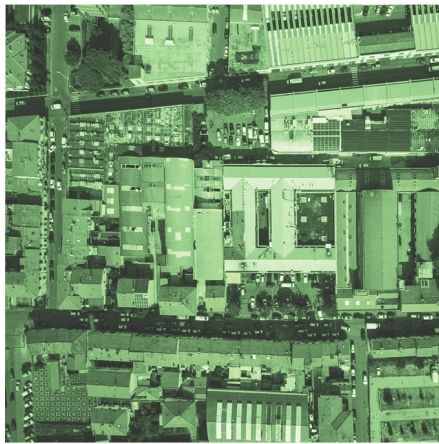

elementi di prato

principali strade

1. piazza mercatale
2. corso savonarola
3. largo giosuè carducci
4. piazza ciardi
5. piazza degli innocenti
6. piazza dei partigiani
7. piazza del comune
8. piazza del duomo
9. piazza del mercato nuovo
10. piazza della chiesa di paperino
11. piazza filippo lippi
12. piazza giosuè borsi
13. piazza giovanni ciardi
14. piazza niccolò cardinale
15. piazza san domenico
16. piazza san francesco
17. piazza santa maria delle carceri
18. piazzale delle tre ville
19. pista ciclabile fausto coppi
20. pista ciclabile gino bartali
21. ponte datini
22. ponte giovanni paolo II
23. ponte mercatale
24. via 20 settembre
25. via 27 aprile
26. via 29 martiri
27. via 4 novembre
28. via 7 marzo
29. via 8 marzo
30. via adamello
31. via adolfo sironi
32. via adriano zarini
33. via agnolo firenzuola
34. via albano laziale
35. via albert bruce sabin
36. via albertesca
37. via aldo moro
38. via alessandria
39. via alessandro volta
40. via alfio ciro rosati
41. via alighiero di bellincione
42. via alla dogaia
43. via alvise cadamosto
44. via amerigo bresci
45. via amerigo vespucci
46. via amos zanibelli
47. via andrea costa
48. via andrea guazzalotri
49. via antonio de curtis
50. via antonio gardella
51. via antonio marini
52. via antonio pacinotti
53. via anzio
54. via ardenga soffici
55. via argonne
56. via assuero vanni
57. via attilio cerutti
58. via augusto righi
59. via aurelio nicolodi
60. via aurelio saffi
61. via baccio tanini
62. via baciacavallo
63. via bacio bandinelli
64. via banchelli
65. via basilicata
66. via battista tettamanti
67. via bettino ricasoli
68. via bigoli
69. via bligny
70. via bogardo buricchi
71. via bologna
72. via borgo di casale
73. via brunelleschi
74. via bruno fattori
75. via caduti senza croce
76. via cambioni
77. via camillo prampolini
78. via campaldino
79. via campostino di santa maria a colonica
80. via carbonaia
81. via carlo livi
82. via carlo pisacane
83. via carraia
84. via carso
85. via casine del salviati
86. via cava
87. via cavour
88. via cefalonia
89. via cernaia
90. via cesare battisti
91. via cesare guasti
92. via cicognini
93. via convenevole da prato
94. via cristoforo colombo
95. via curtatone
96. via custoza
97. via damiano chiesa
98. via dei cancelli
99. via dei caselli
100. via dei ciliani
101. via dei confini
102. via dei fossi
103. via dei migliorati
104. via dei pioppi
105. via dei sassoli
106. via dei tessitori
107. via dei tintori
108. via del borgo a santa lucia
109. via del borrino
110. via del casone
111. via del chiasso
112. via del cittadino
113. via del ferro
114. via del guado a narnali
115. via del leone
116. via del molinnuzzo
117. via del palco
118. via del pellegrino
119. via del poggio
120. via del poggiolo
121. via del sabotino
122. via del tasso
123. via dell'agio
124. via dell'alberaccio
125. via dell'alloro
126. via della chiesa di figline
127. via della chiesa santa maria a colonica
128. via della cooperazione

129. via della gora  
130. via della gora bandita  
131. via della gora del pero  
132. via della previdenza  
133. via delle badie  
134. via delle calvani  
135. via delle cave  
136. via delle fonti  
137. via delle fosse ardeatine  
138. via delle gardenie  
139. via delle macine  
140. via delle miccine  
141. via delle ripalte  
142. via dello zamputo  
143. via di baciacavallo  
144. via di brugnano  
145. via di cantagallo  
146. via di carteano  
147. via di casale  
148. via di filettole  
149. via di gonfienti  
150. via di maiano  
151. via di maliseti  
152. via di mezzo a vergaio  
153. via di nebbiaia  
154. via di reggiana  
155. via di turchia  
156. via di vergaio  
157. via domenico giulioti  
158. via don enrico tazzoli  
159. via donatello  
160. via egidio bellandi  
161. via elio danesi  
162. via emanuelebettini  
163. via emilio boni  
164. via enrico berlinguer  
165. via enrico fermi  
166. via enrico toti  
167. via ernesto guevara  
168. via fabio filzi  
169. via felice cavallotti  
170. via ferdinando targetti  
171. via filippo mazzei  
172. via filippo strozzi  
173. via filippo turati  
174. via fiorentina  
175. via firenze  
176. via fosso del masi  
177. via francesco beccatelli  
178. via francesco de santis  
179. via francesco ferrucci  
180. via francesco franceschini  
181. via franco vannetti donnini  
182. via frascati  
183. via gaetano brescia  
184. via galcianese  
185. via galileo ferraris  
186. via gennaro coppola  
187. via giacomo leopardi  
188. via gian battista vico  
189. via gino capponi  
190. via gino pizzicori  
191. via giacchino carradori  
192. via giovanni amendola  
193. via giovanni pieraccioli  
194. via girolamo frescobaldi  
195. via giulio braga  
196. via giuseppe garibaldi  
197. via giuseppe silvestri  
198. via giuseppe valentini  
199. via giustino fortunato  
200. via guado a santa lucia  
201. via guglielmo oberdan  
202. via guido cavalcanti  
203. via guido de ruggiero  
204. via gustavo delfini  
205. via hermada  
206. via isola di lero  
207. via jean-louis protche  
208. via johahn sebastian bach  
209. via leonardo da vinci  
210. via lisa  
211. via lorenzo risaliti  
212. via lorenzo valla  
213. via luigi borgioli  
214. via luigi cadorna  
215. via luigi pasteur  
216. via luigi salvatorelli  
217. via maestri del lavoro  
218. via marco roncioni  
219. via marengo  
220. via mario tronci  
221. via martino meucci  
222. via masaccio  
223. via medaglie d'oro  
224. via mercato nuovo  
225. via michelozzo  
226. via modena  
227. via montalese  
228. via montenero  
229. via montesanto  
230. via mozza sul gorone  
231. via mugellese  
232. via nino bixio  
233. via nino rota  
234. via ofanto  
235. via orti del pero  
236. via ortigara  
237. via ostia  
238. via ottorino respighi  
239. via paronese  
240. via pasquale villari  
241. via pasubio  
242. via piemonte  
243. via pietro da prato  
244. via pietro thouar  
245. via pistoiese  
246. via podgora  
247. via pollative  
248. via porta al serraglio  
249. via puglia  
250. via pugliesi  
251. via punta alto  
252. via ragnaia  
253. via renato fucini  
254. via renzo gori  
255. via renzo grassi  
256. via roma  
257. via san giusto  
258. via san michele  
259. via sant'andrea a tontoli  
260. via sant'orsola  
261. via santa caterina  
262. via santa maria delle carceri  
263. via santa maria maddalena  
264. via santa trinita  
265. via sem benelli  
266. via senio  
267. via ser piero dondi  
268. via soffredi del grazia  
269. via spartaco casini  
270. via stradellino  
271. via tobbianese  
272. via tommaso pini  
273. via toska fiesoli  
274. via toscana  
275. via traversa degli aranci  
276. via traversa il crocifisso  
277. via traversa per le calvane  
278. via traversa pistoiese  
279. via val d'aosta  
280. via vecchia di cantagallo  
281. via veneto  
282. via verzoni  
283. via viaccia a mezzana  
284. via vincenzo chiarugi  
285. via vincenzo da filicaia  
286. via vittorio emanuele orlando  
287. viale della rimembranza  
288. viale fratelli cervi  
289. viale galileo galilei  
290. viale guglielmo marconi  
291. viale montegrappa  
292. viale nam dinh  
293. vicolo de' gerardacci  
294. viottolo di mezzana



elementi di prato

case

condomini

*Edifici di piccole e medie dimensioni  
che raccolgono più unità abitative.*



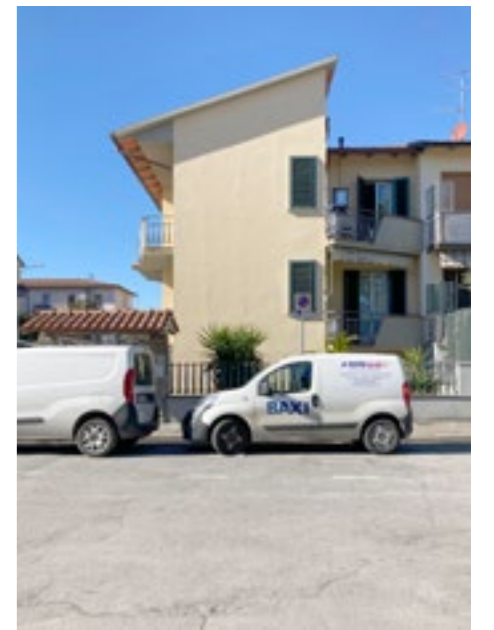



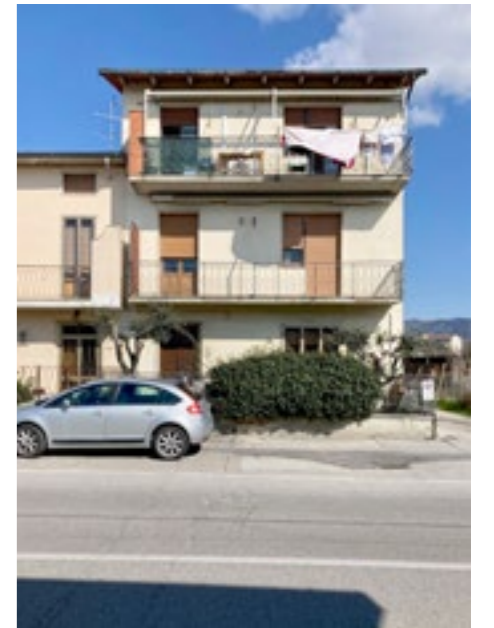
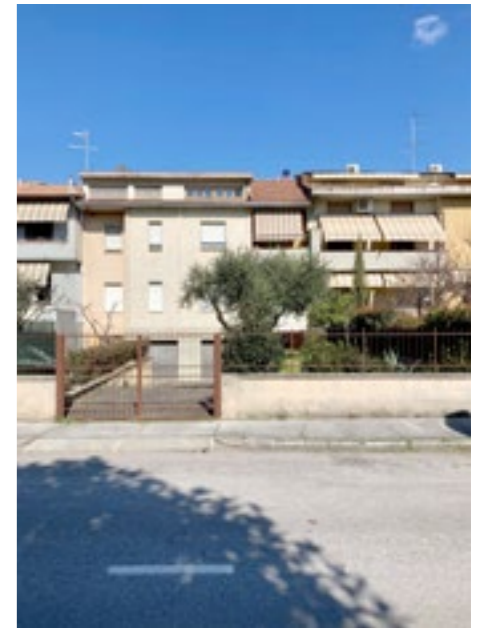
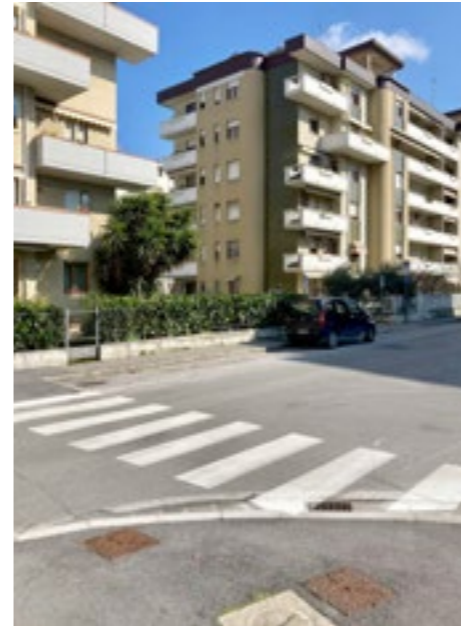
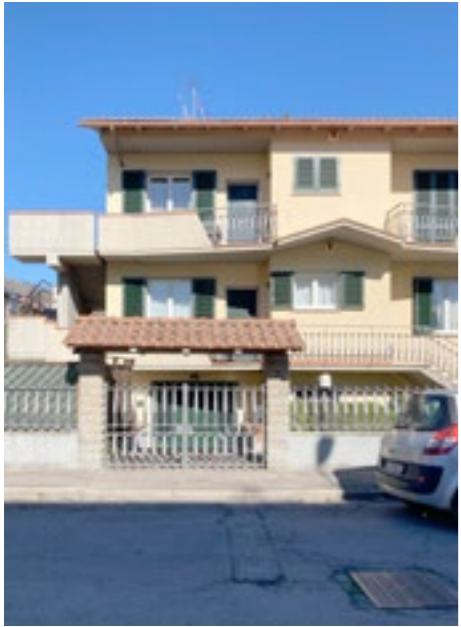



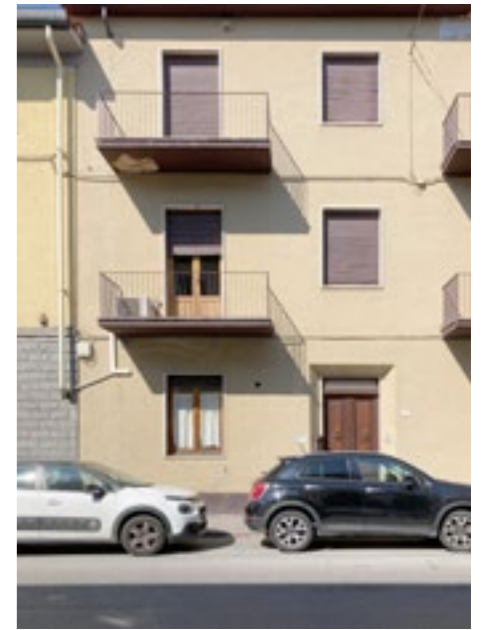
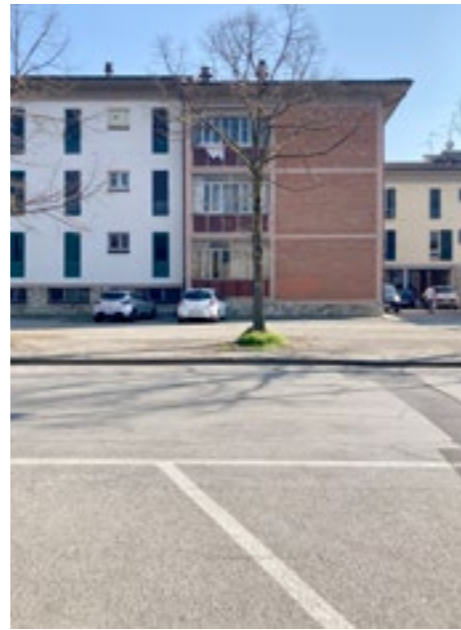
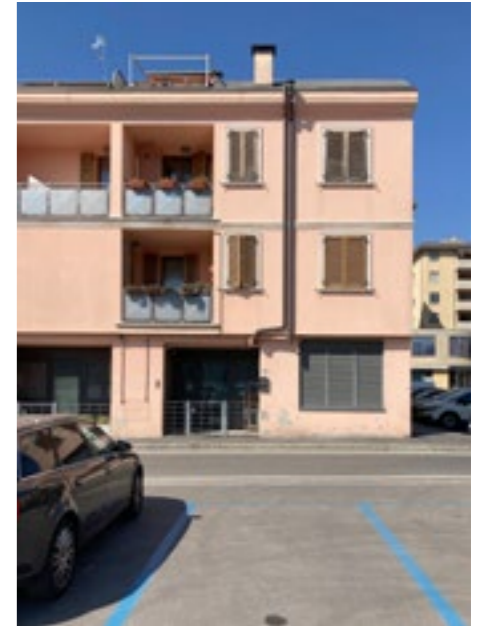
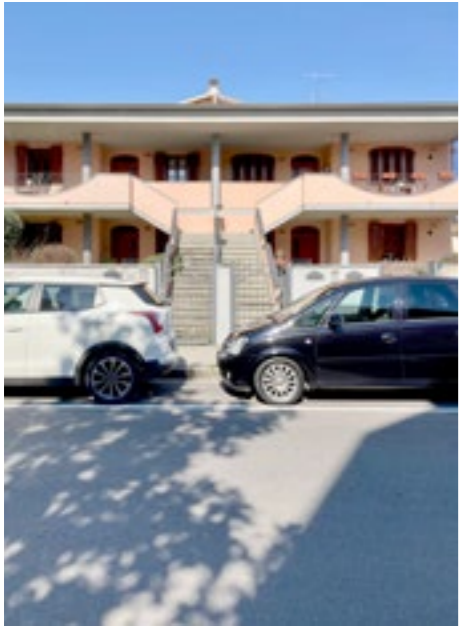



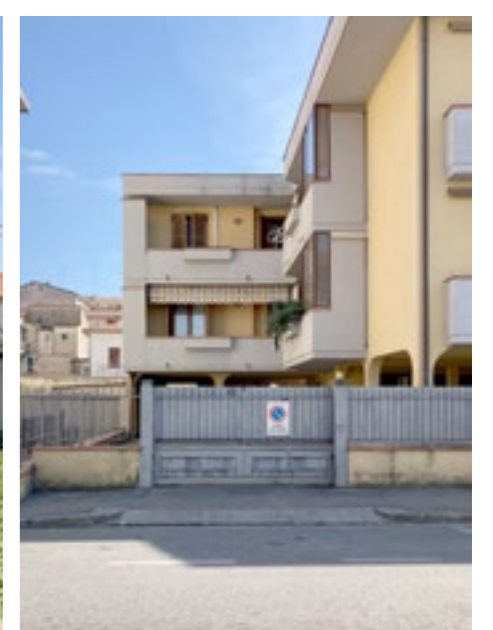
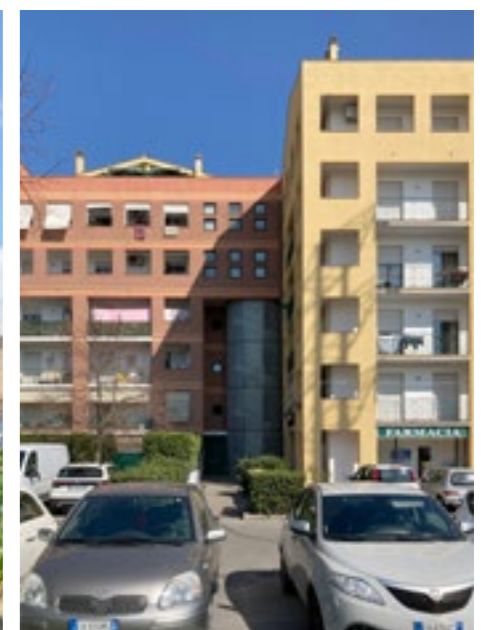
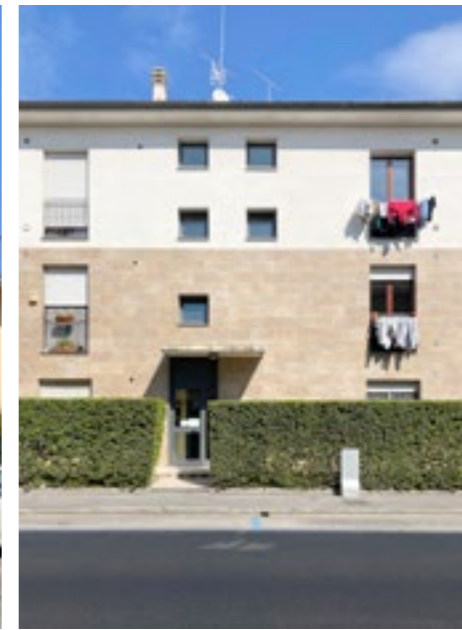























**villette**

*Unità abitative indipendenti e generalmente libere su quattro lati.  
A volte sono isolate, a volte affiancate da altre proprietà,  
a volte plurifamiliari.*







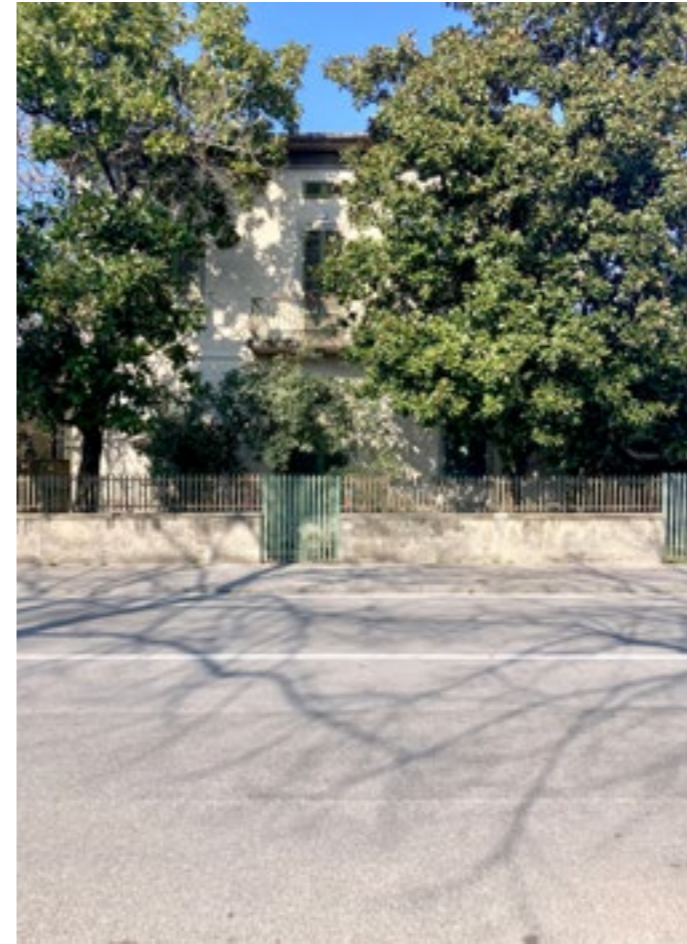



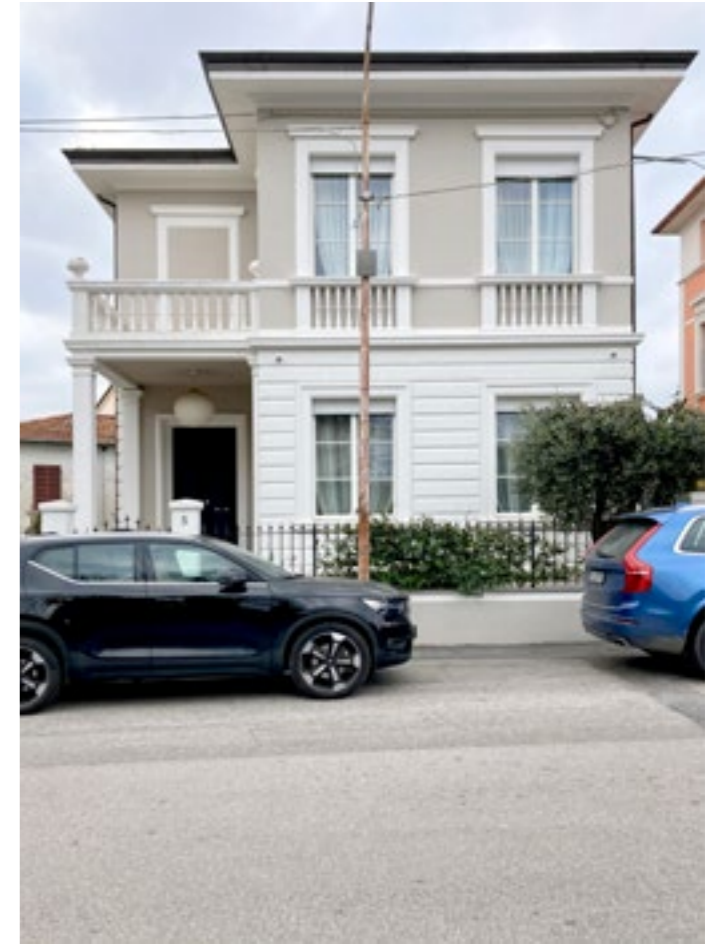



















villini in linea

*Unità abitative con accesso indipendente ma generalmente libere  
solo sul fronte strada e sul retro e affiancate sui due lati.  
L'uso è che l'ingresso all'edificio sia anticipato  
da un giardinetto o cortile frontale.  
Generalmente si compongono di due o tre piani fuori terra.*



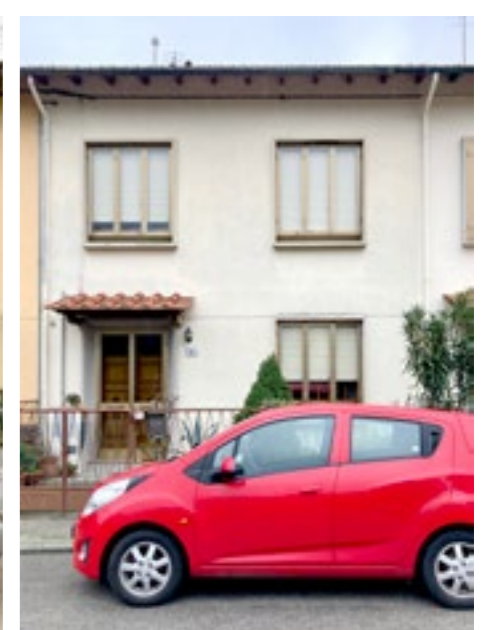
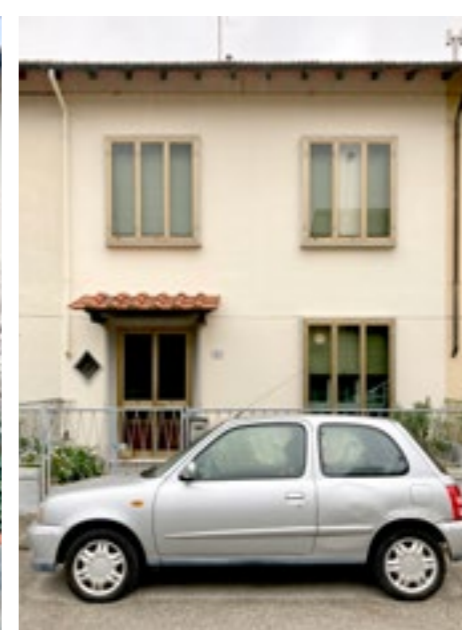
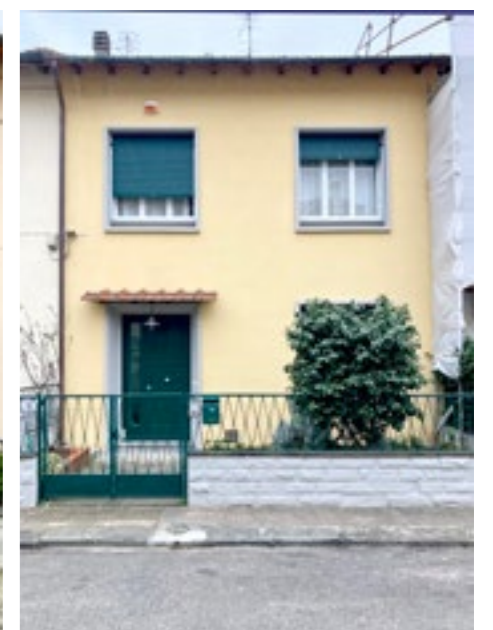
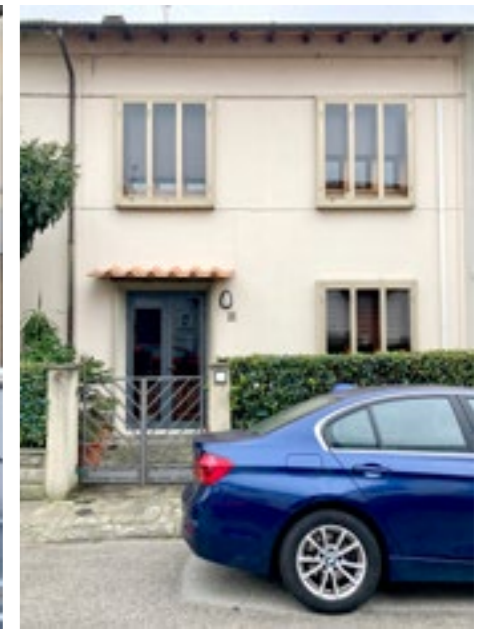



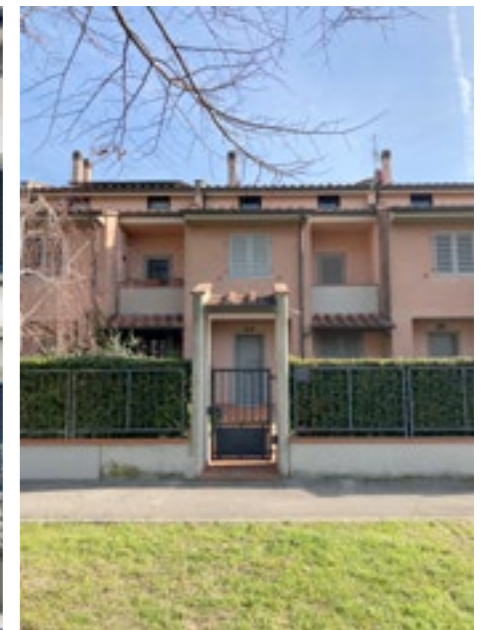
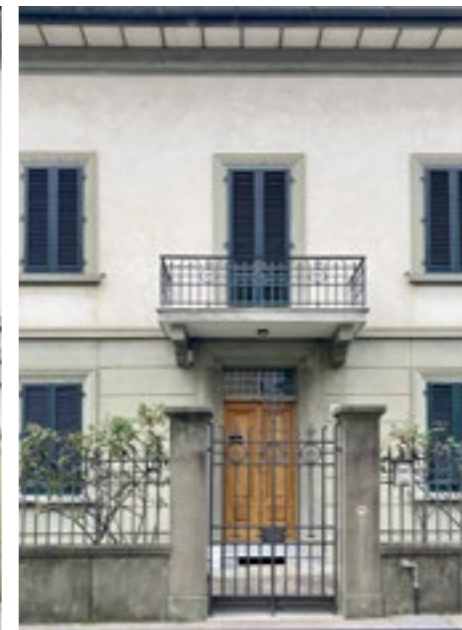
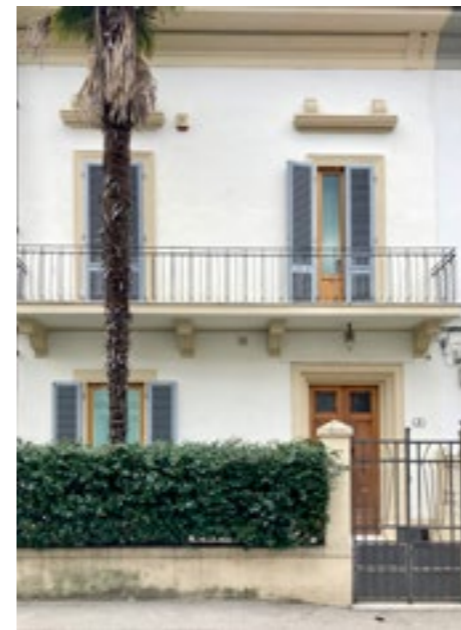
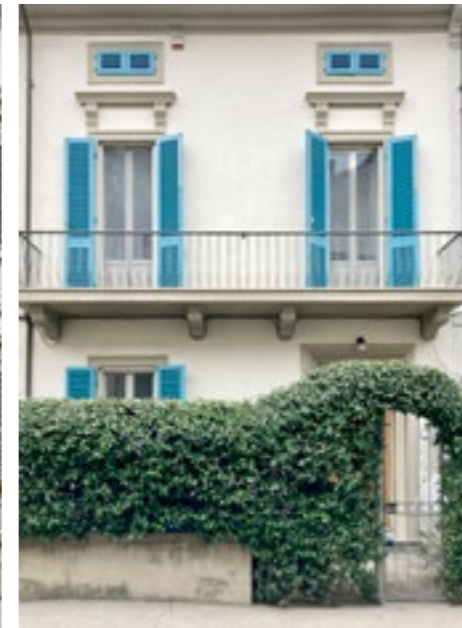
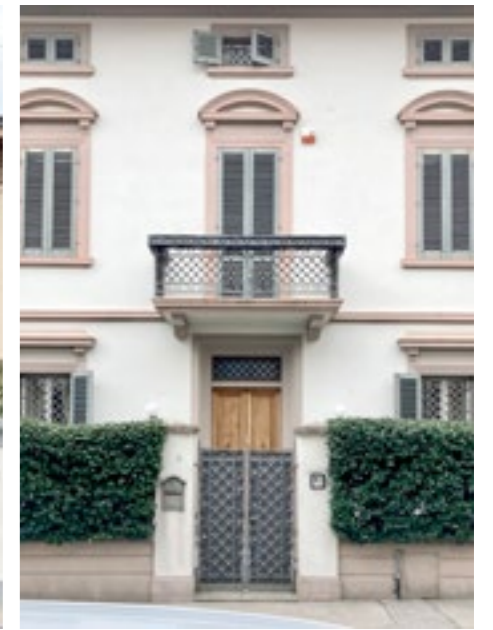



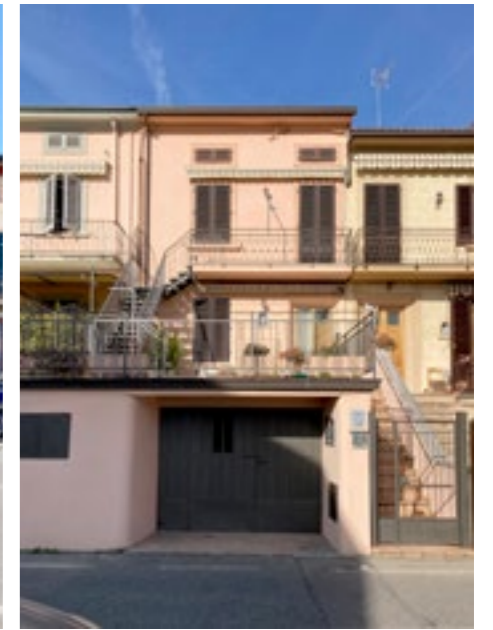
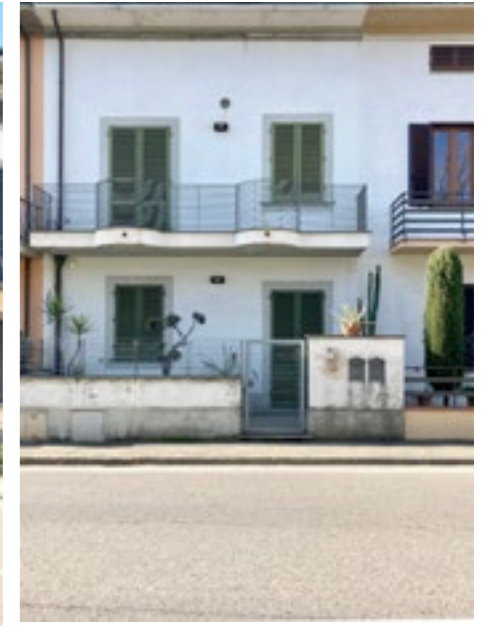
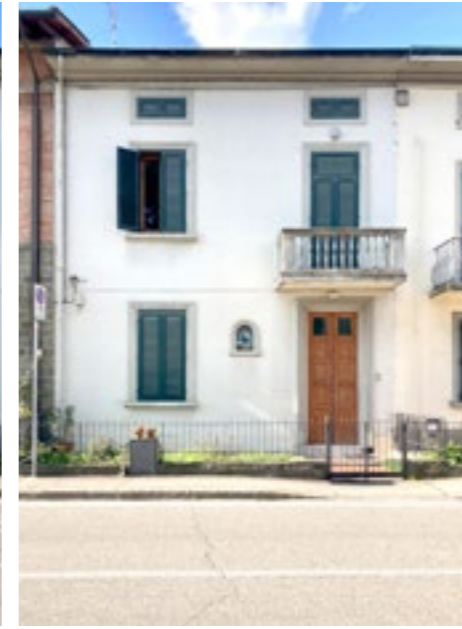



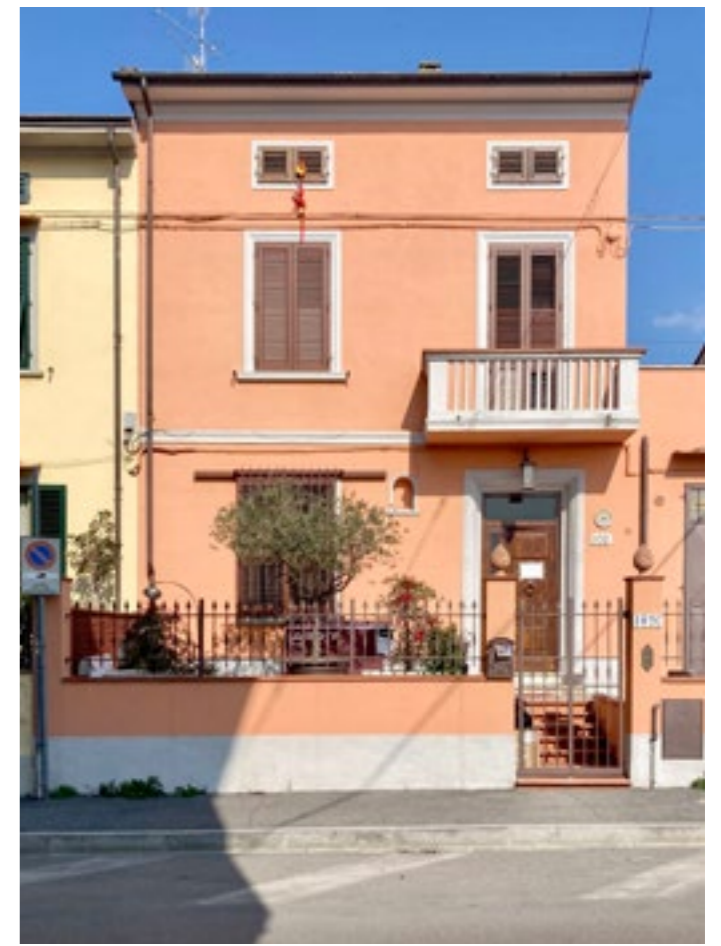
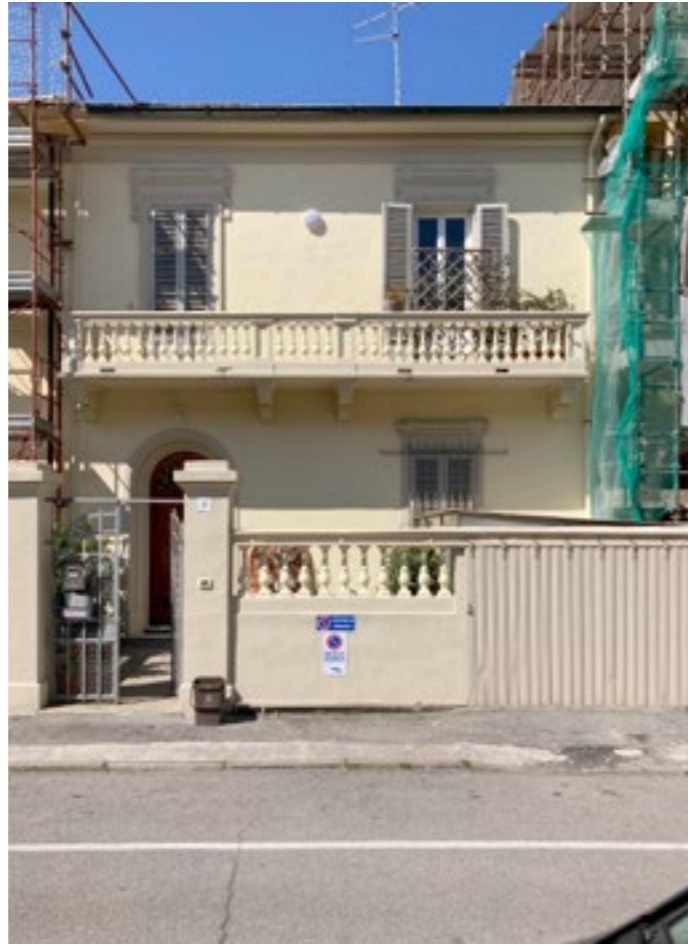



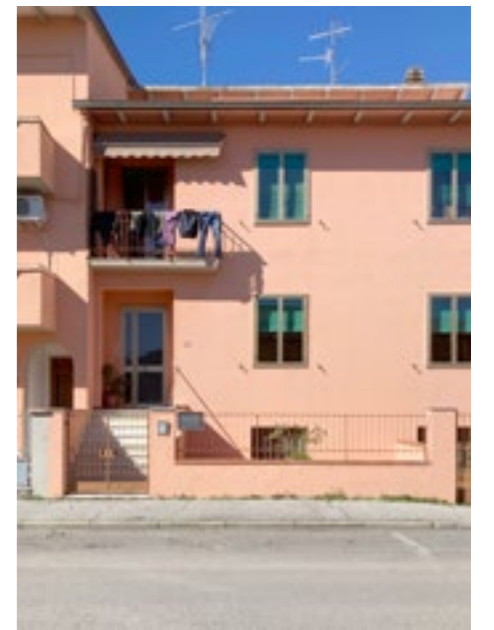
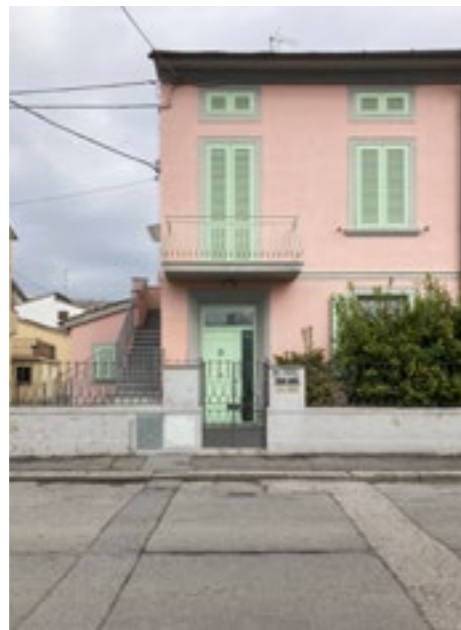
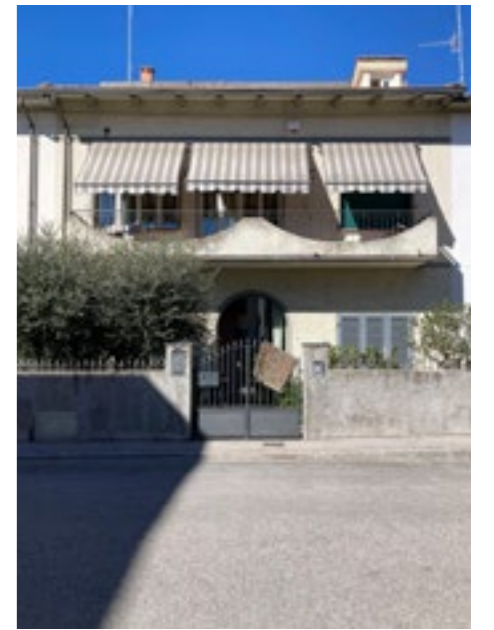



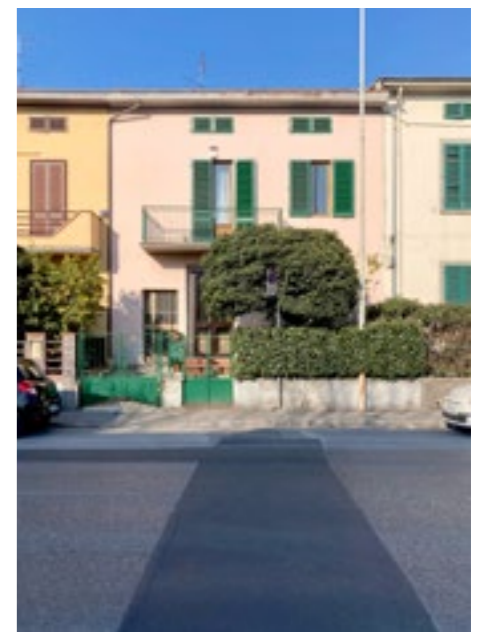
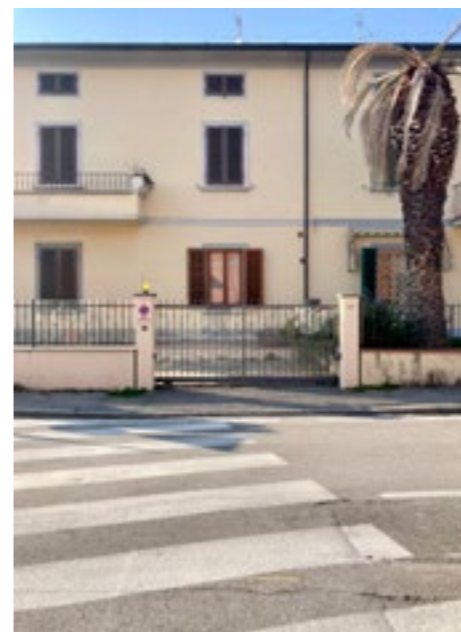
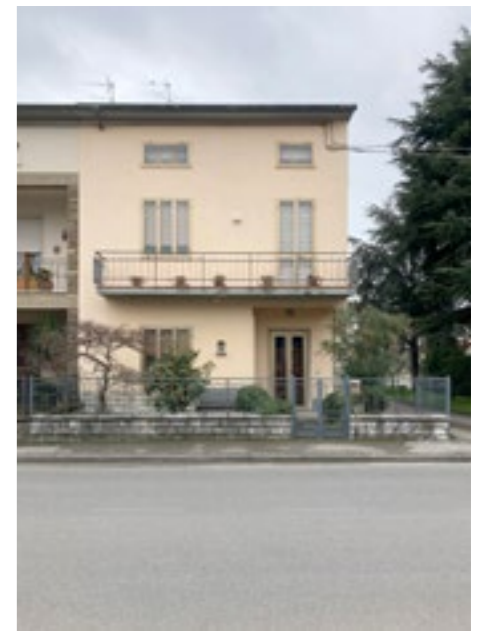
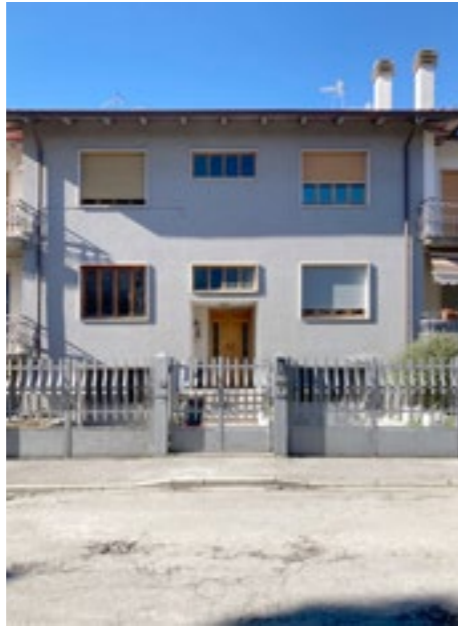



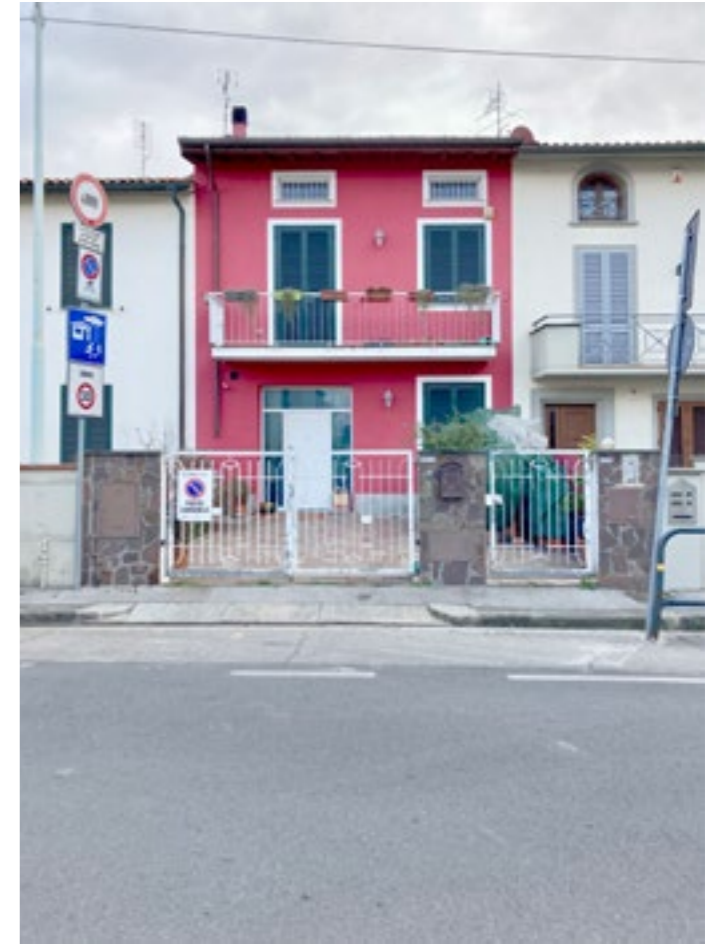







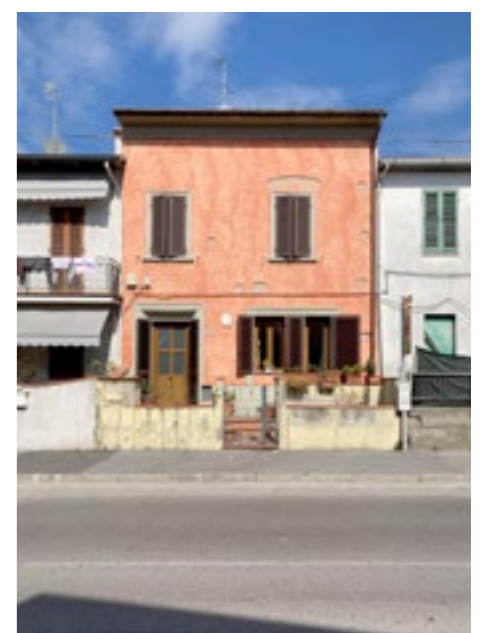
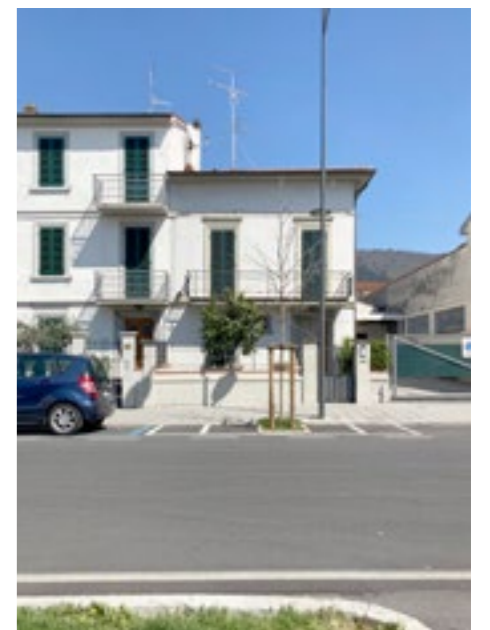
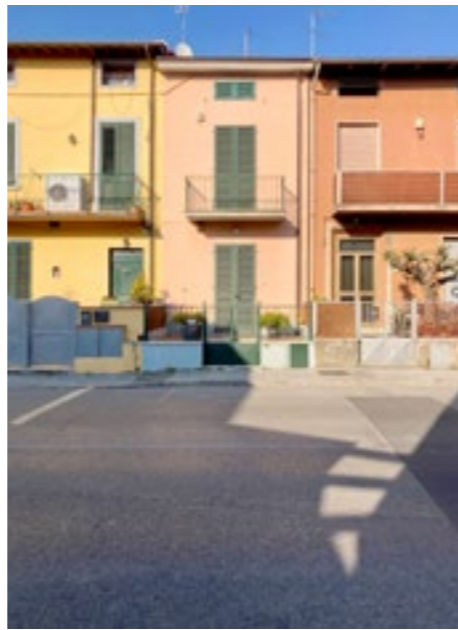
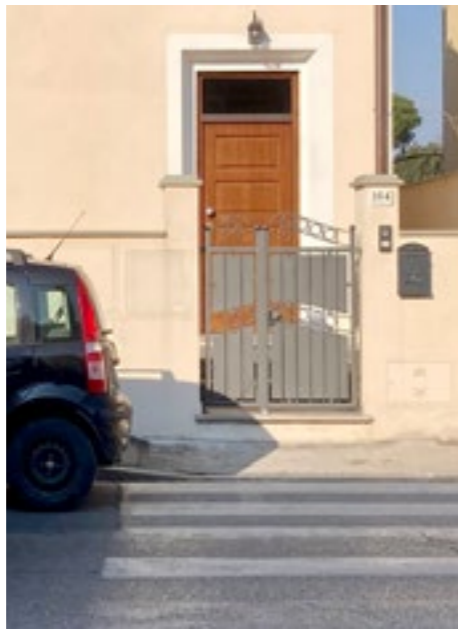







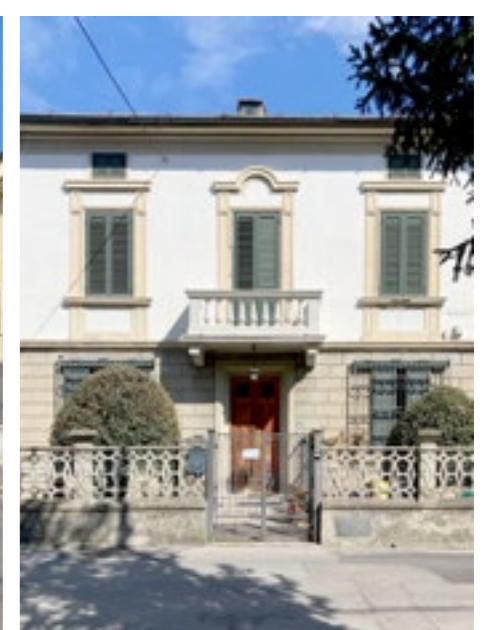
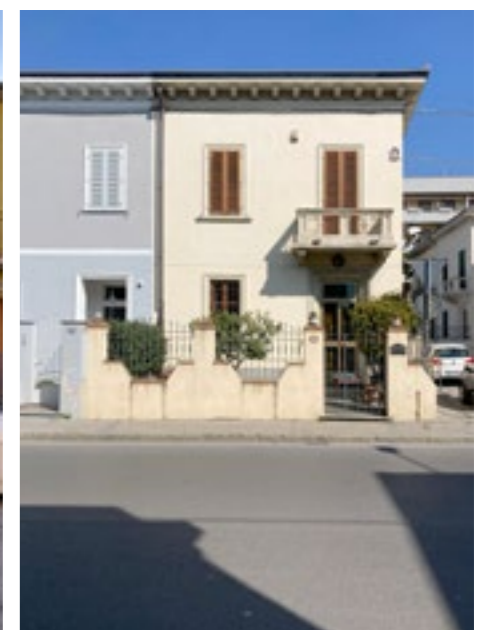
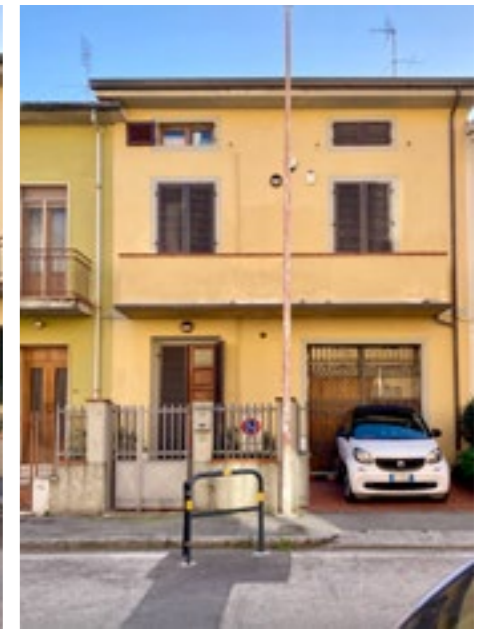
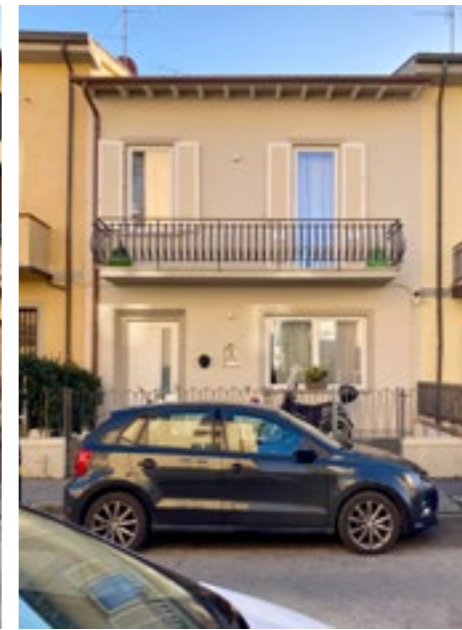



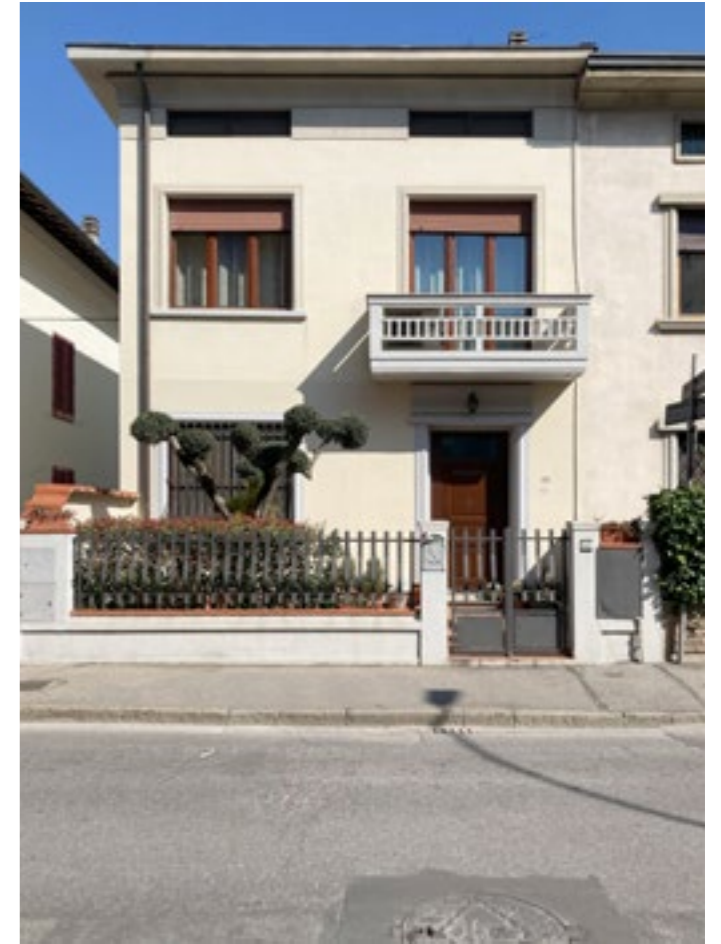



case in linea

*Abitazioni composte da due o tre piani fuori terra  
che si affiancano l'una con l'altra  
con accesso indipendente direttamente dal fronte strada.*







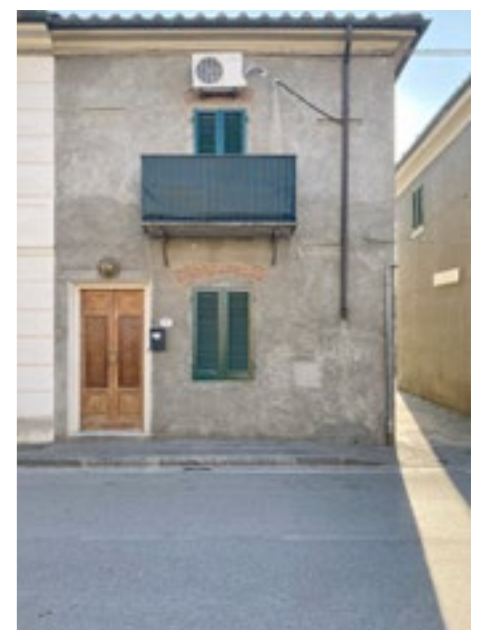
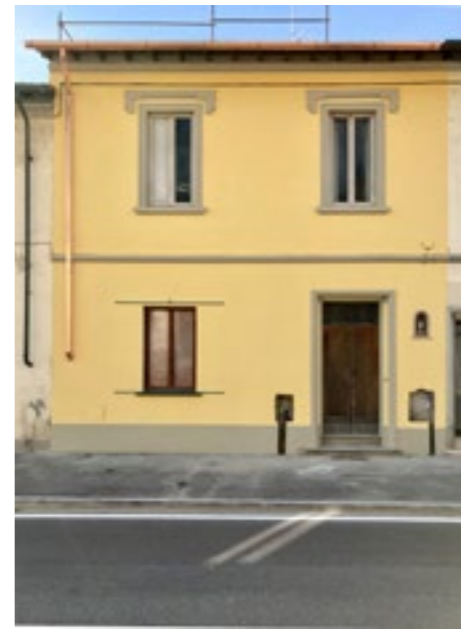



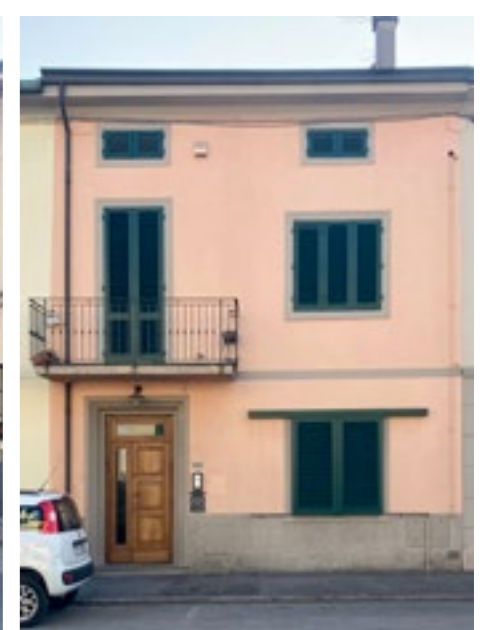
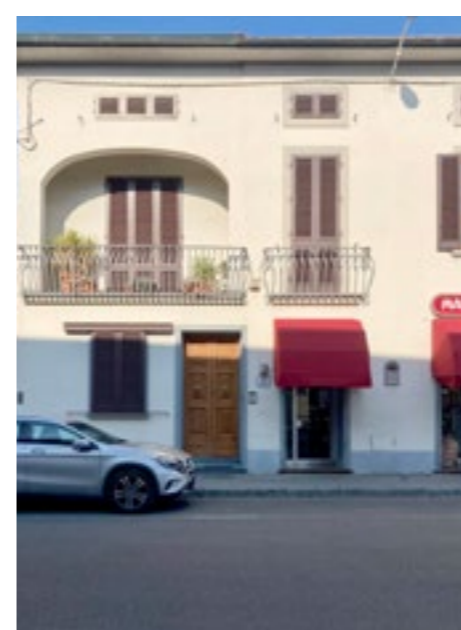
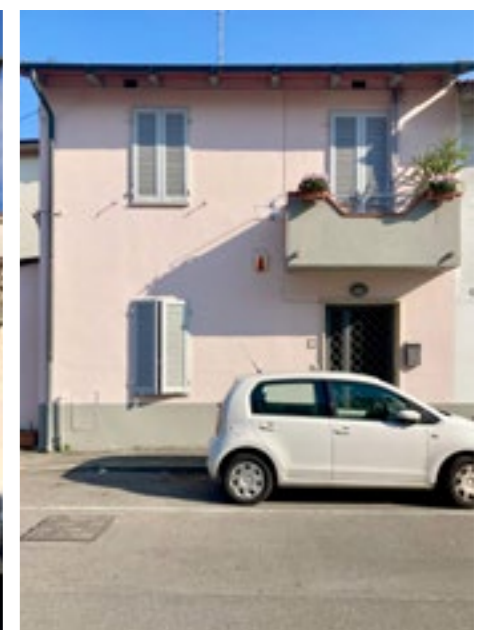
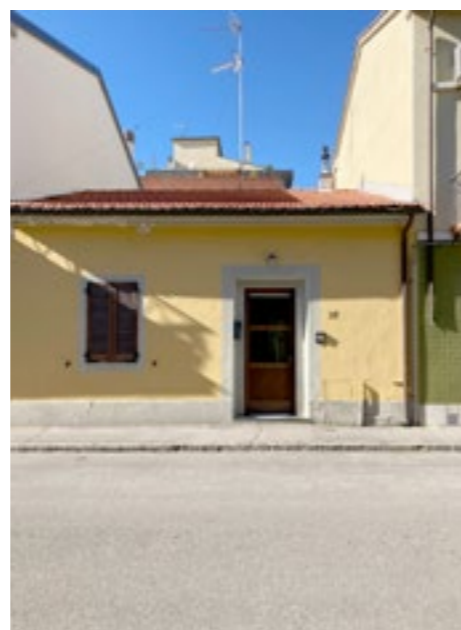
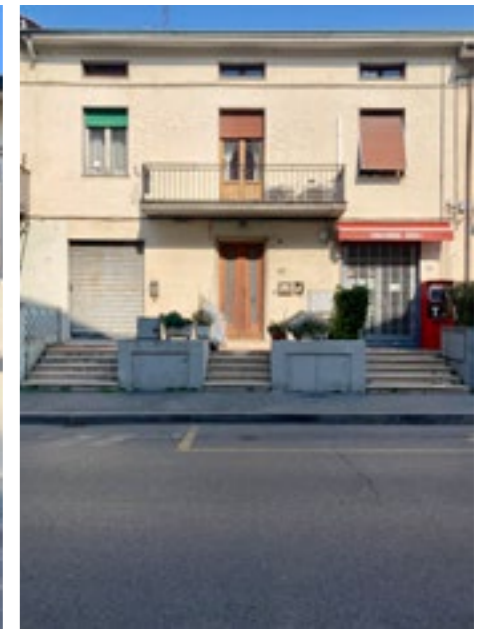
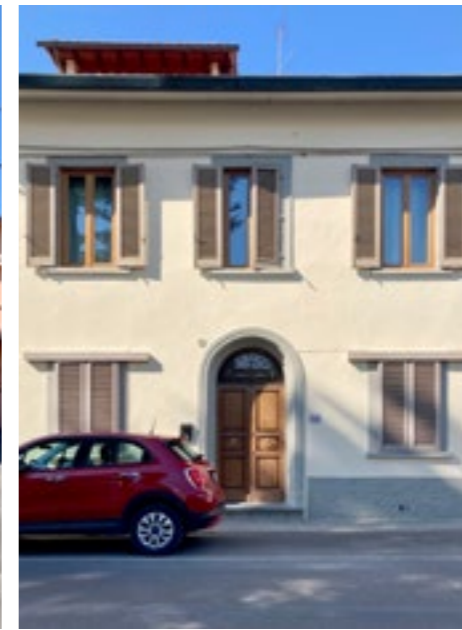



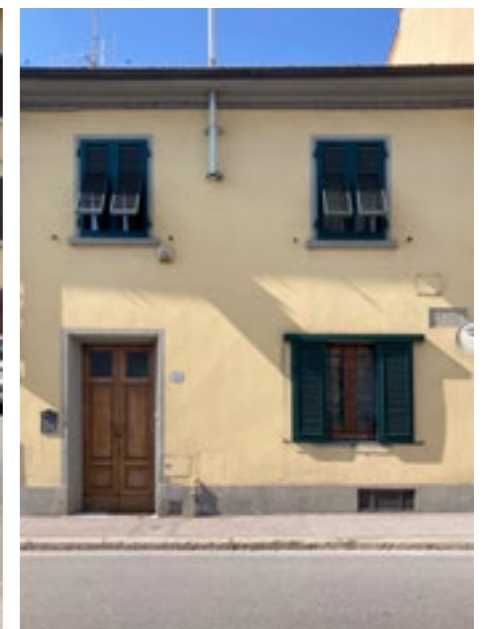
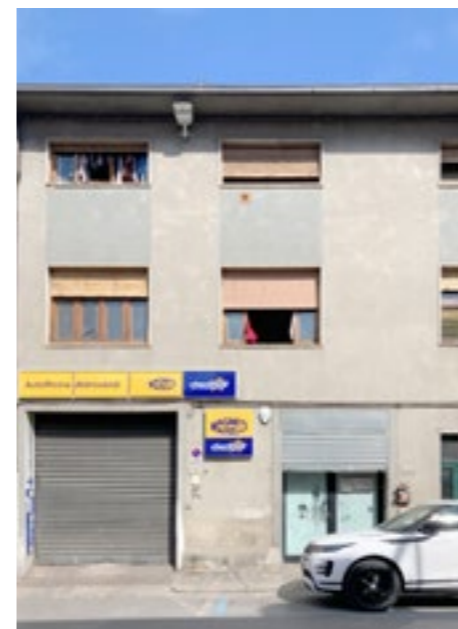
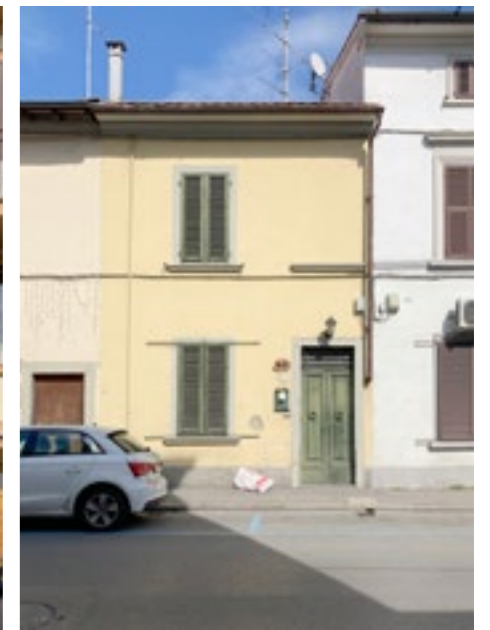
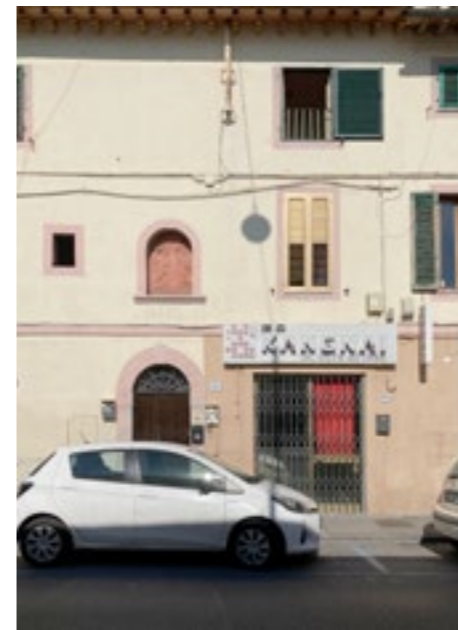
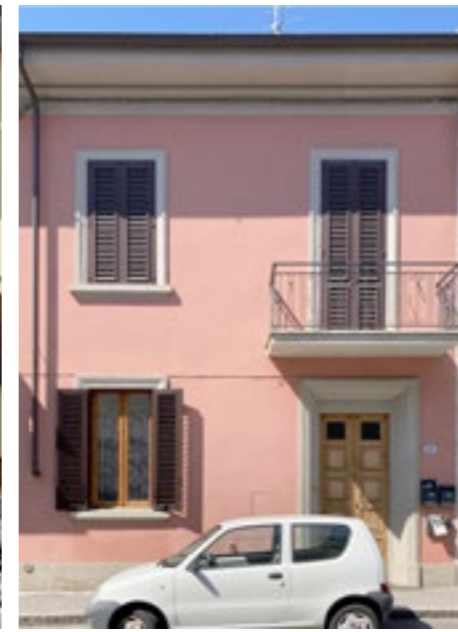



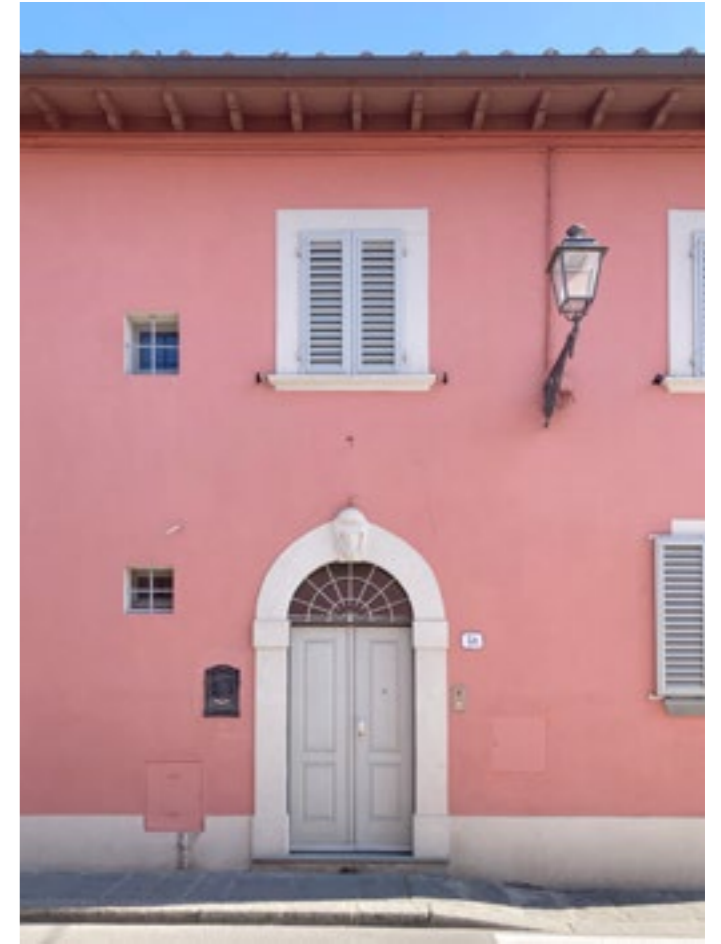
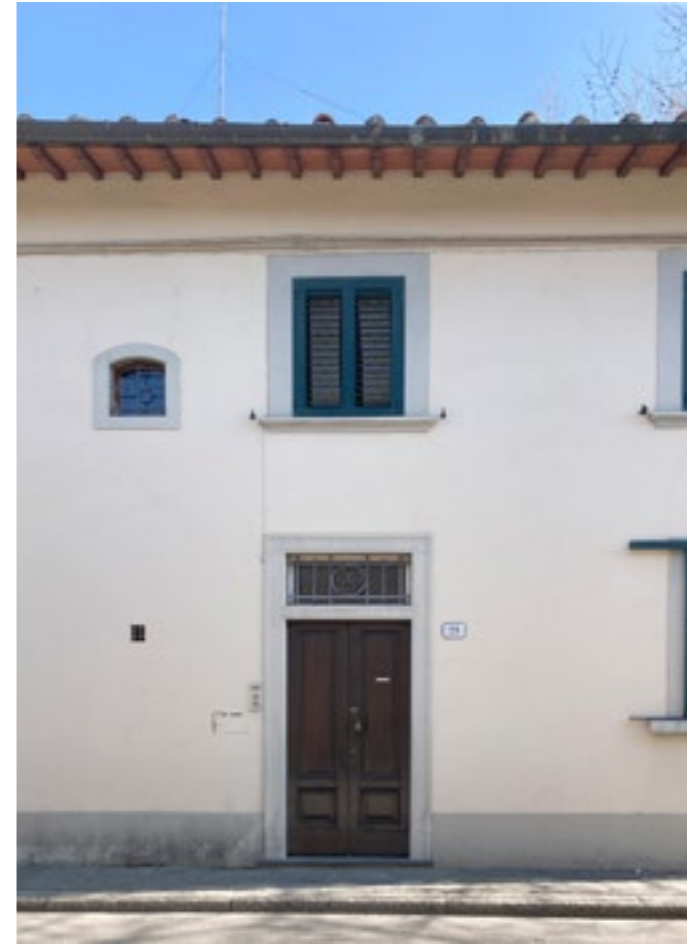











mixité

*Abitazioni che includono uno spazio per la produzione che talvolta è attiva, ma ove non lo sia lo spazio produttivo è stato trasformato in appendice dell'unità abitativa (garage, palestra, ripostiglio, camere aggiuntive etc...)*







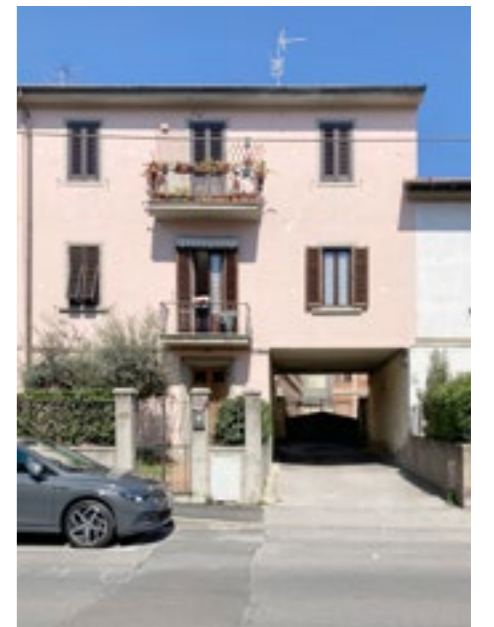
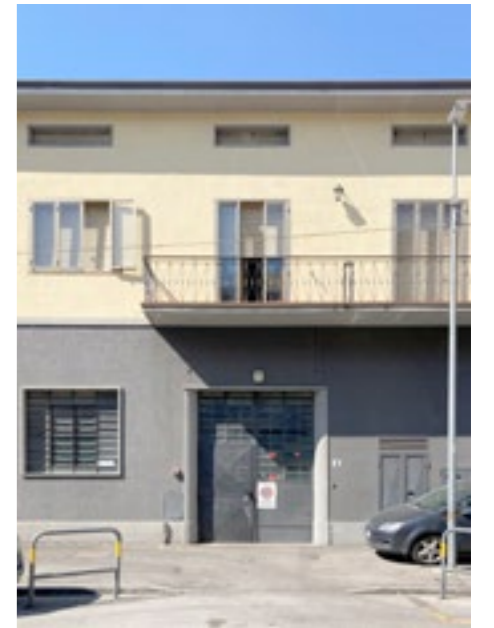
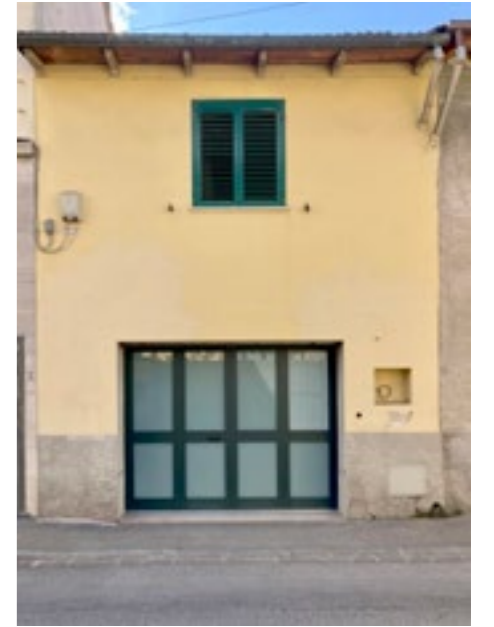















elementi di prato

altari



madonna

*Piccole nicchie, formelle di terracotta o ceramica, altari  
indipendenti raffiguranti la Madonna, a corpo intero, ritratto o  
mezzo busto e in varie posizioni. L'uso è quello di collocare le effigi  
in facciata o comunque vicino all'ingresso dell'abitazione.*



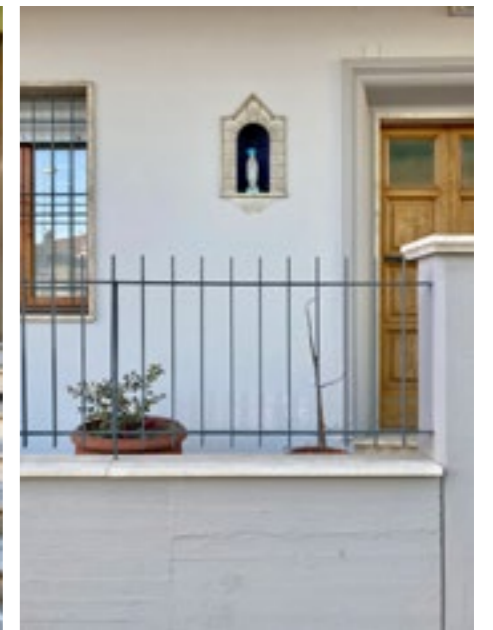
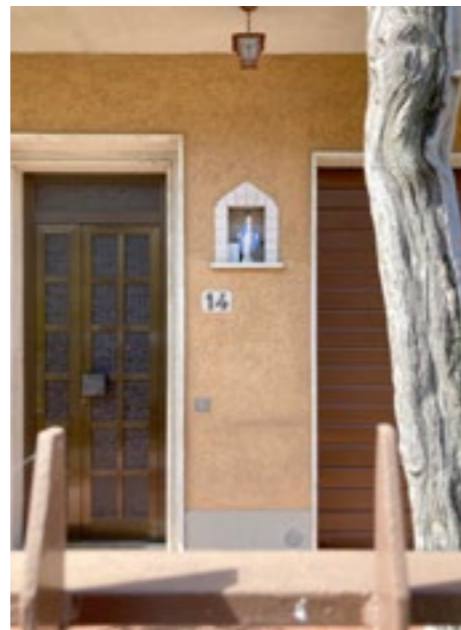
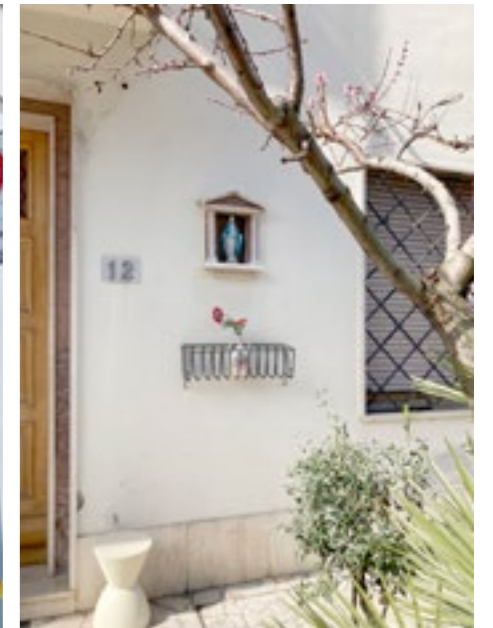
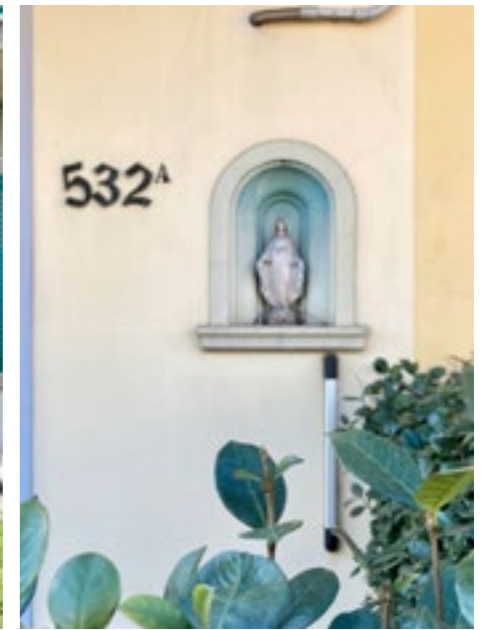
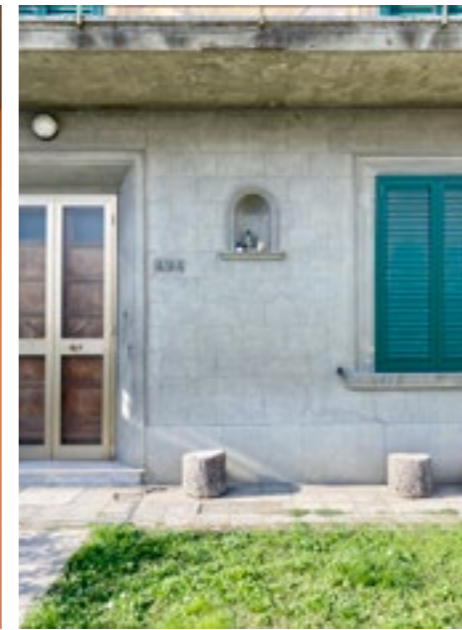
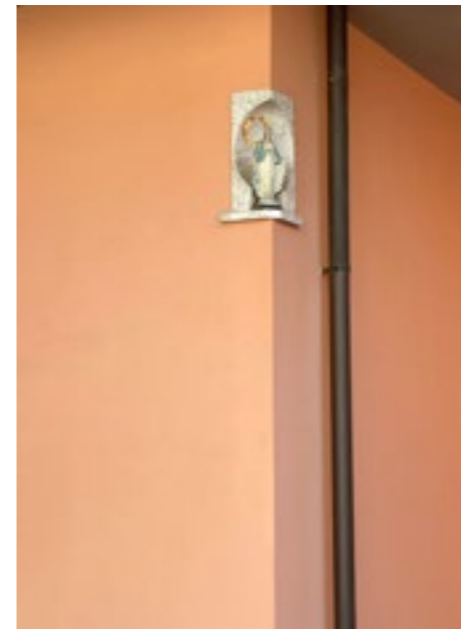











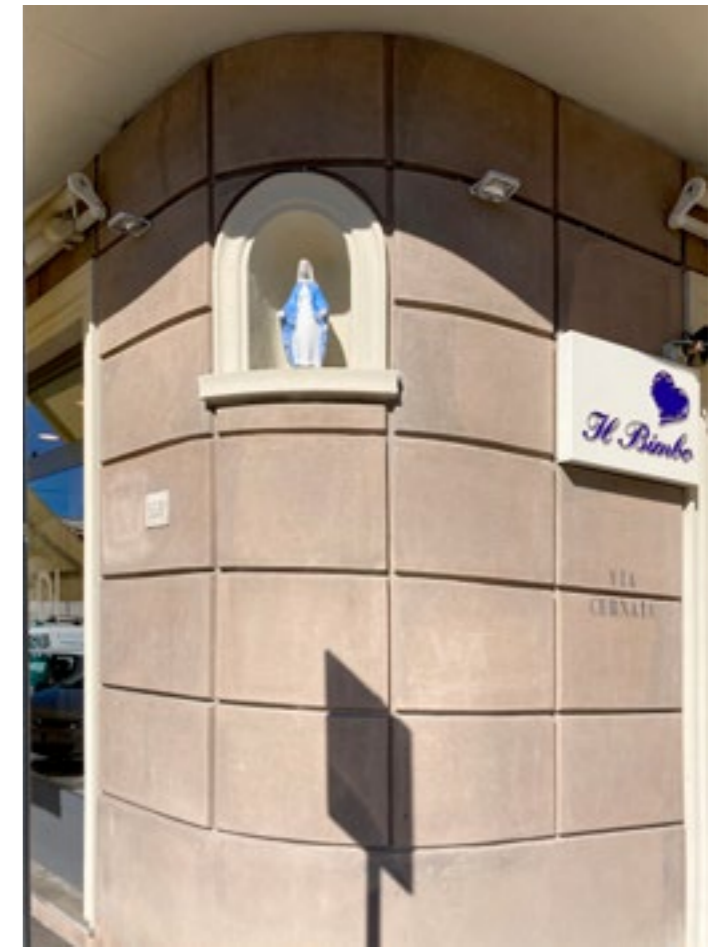
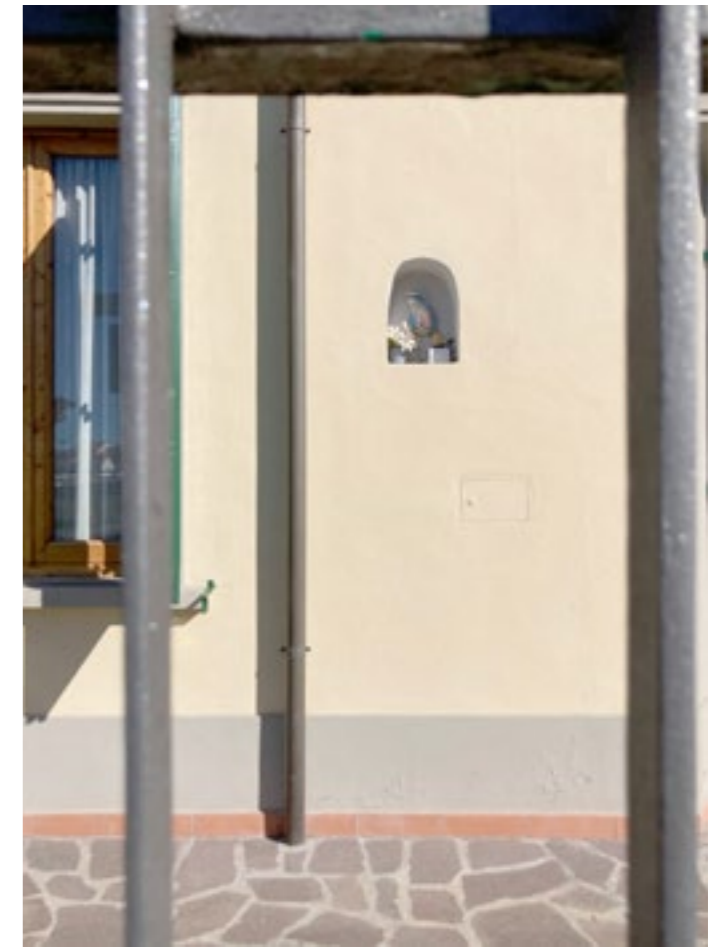



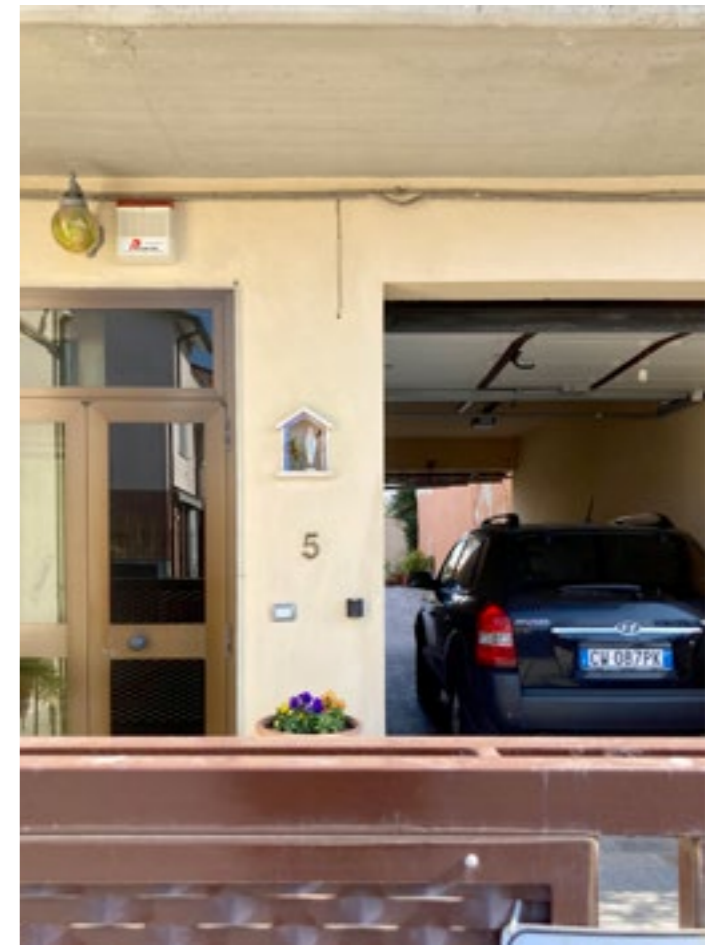
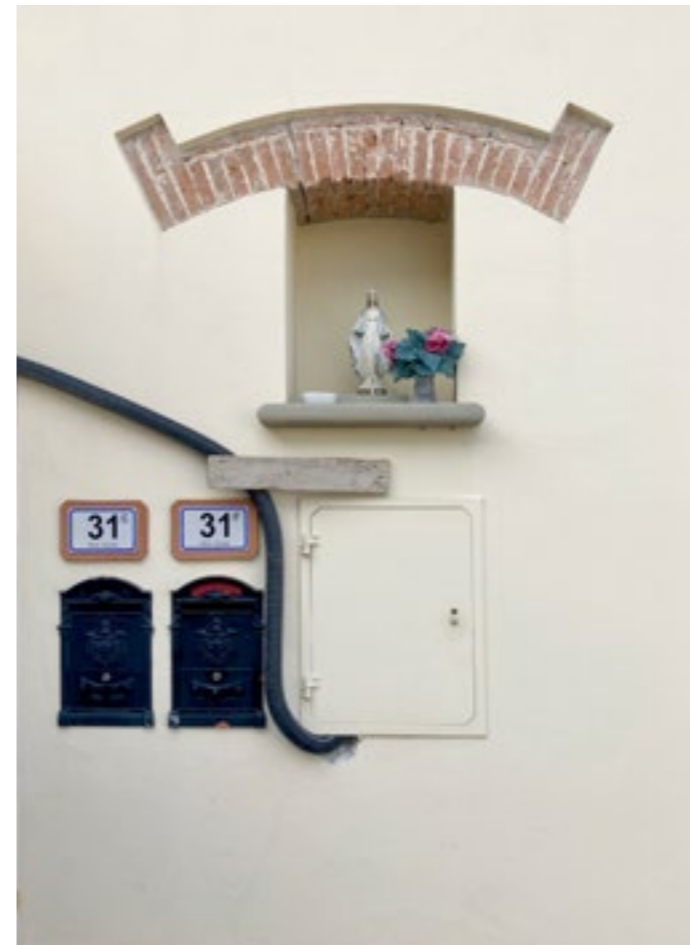



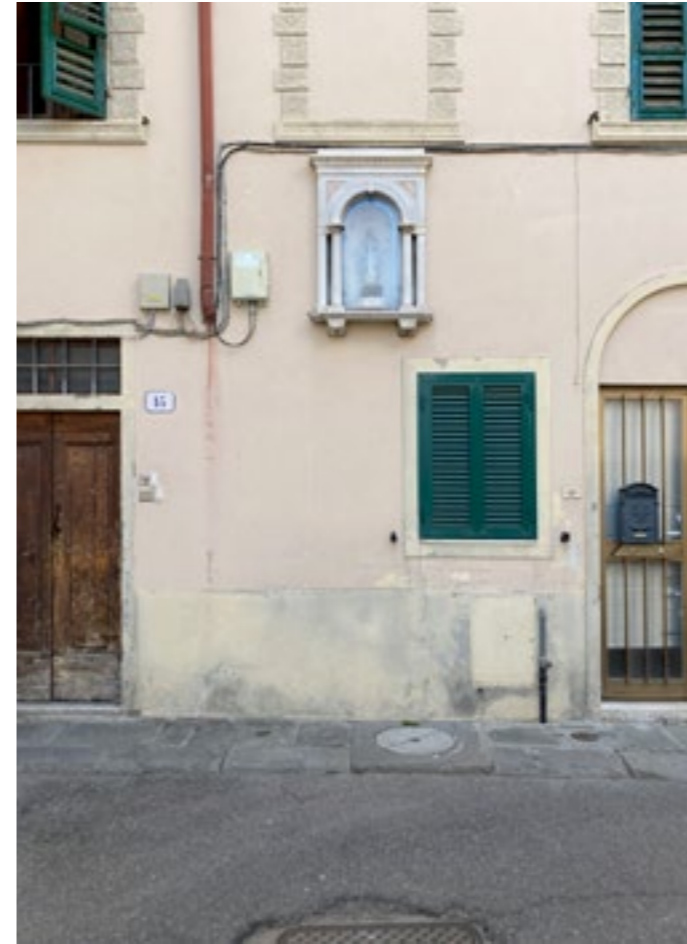
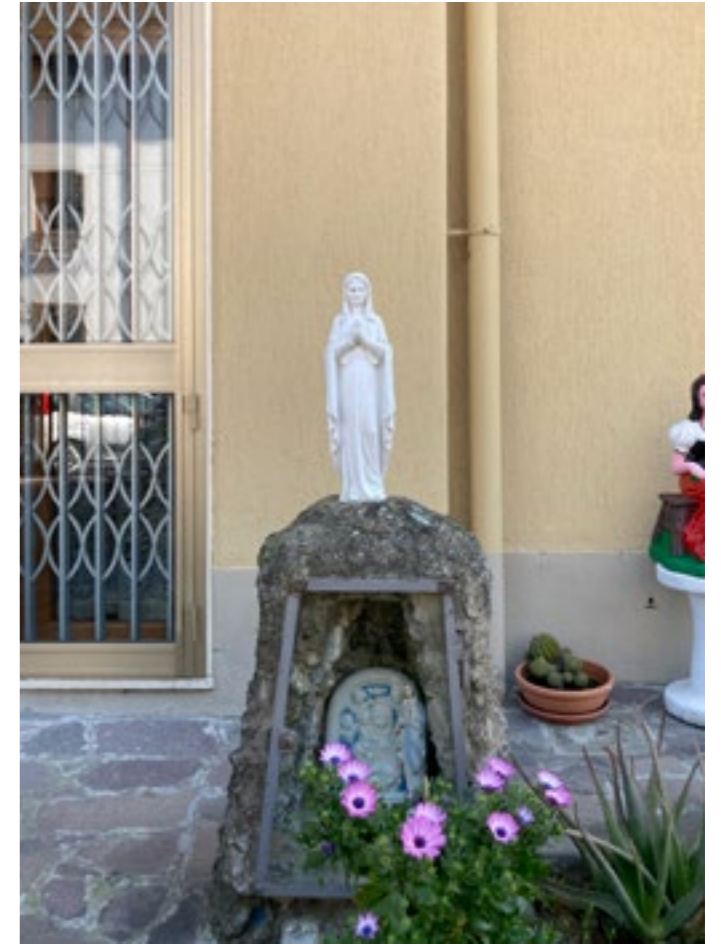



madonna con bambino

*Piccole nicchie, formelle di terracotta o ceramica, altari indipendenti raffiguranti la Madonna col Bambino, a figura intera, ritratto o mezzo busto e in varie posizioni. L'uso è quello di collocare le effigi in facciata o comunque vicino all'ingresso dell'abitazione. Talvolta si trovano anche agli angoli delle strade, di solito come tabernacoli di maggiori dimensioni. Possono essere aperte o chiuse con uno sportello in vetro o una grata.*



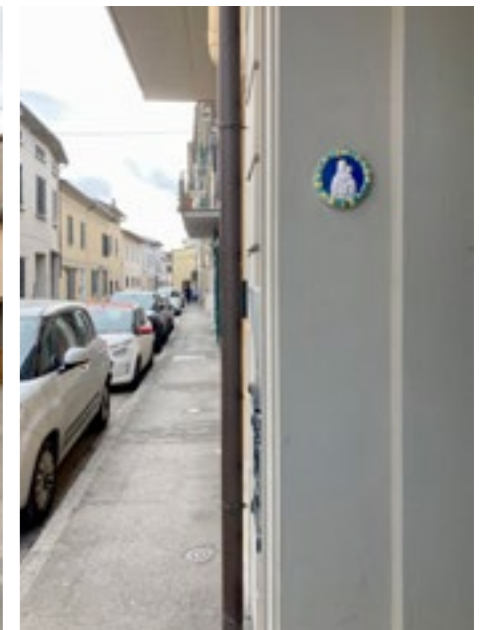
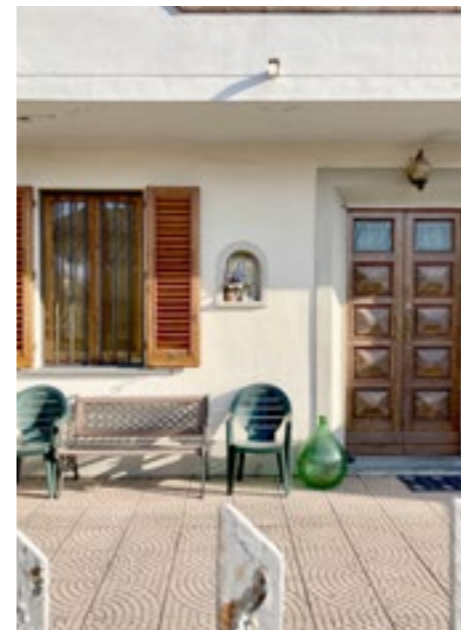
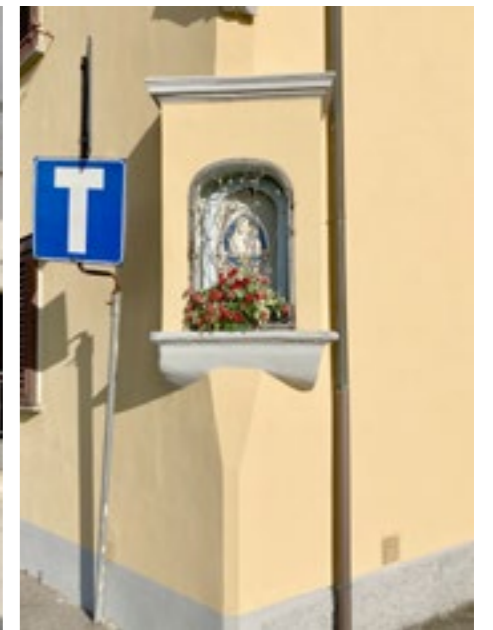
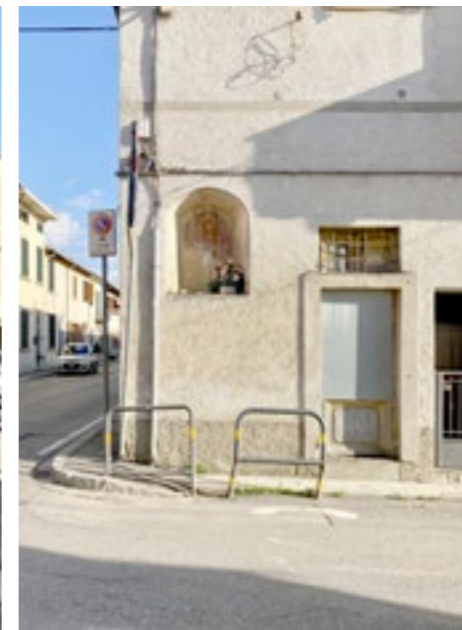
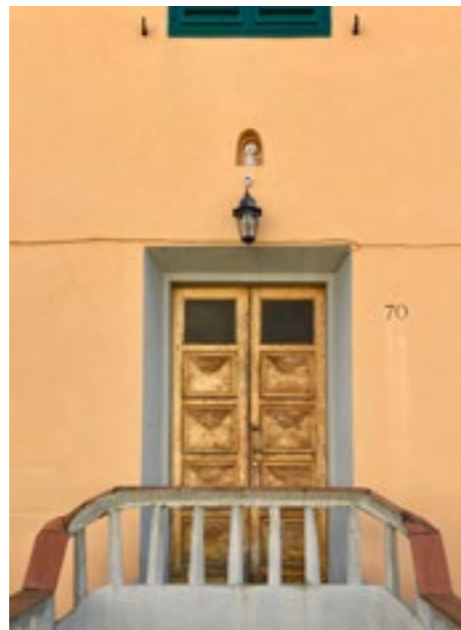
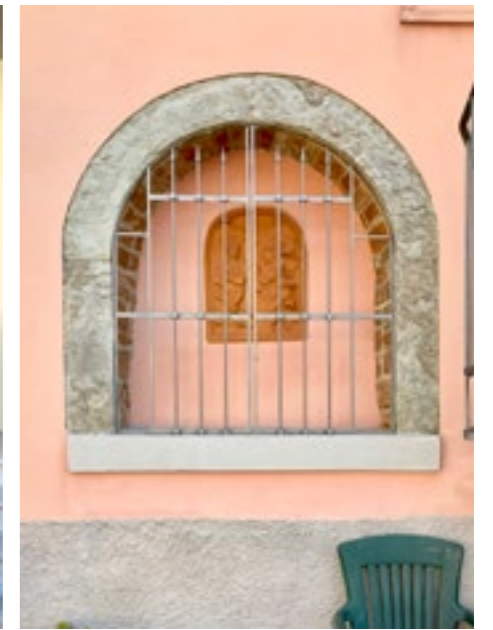
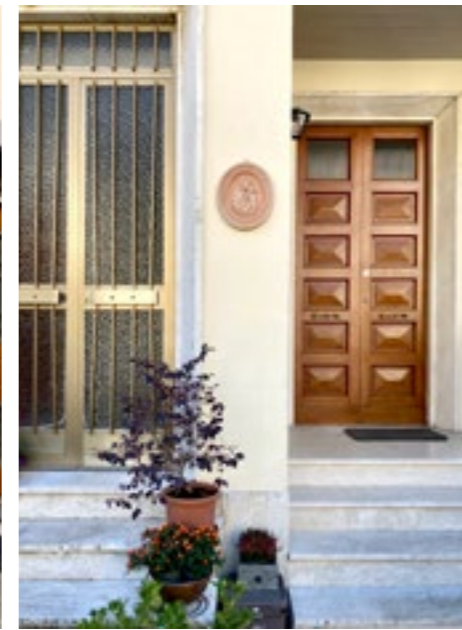







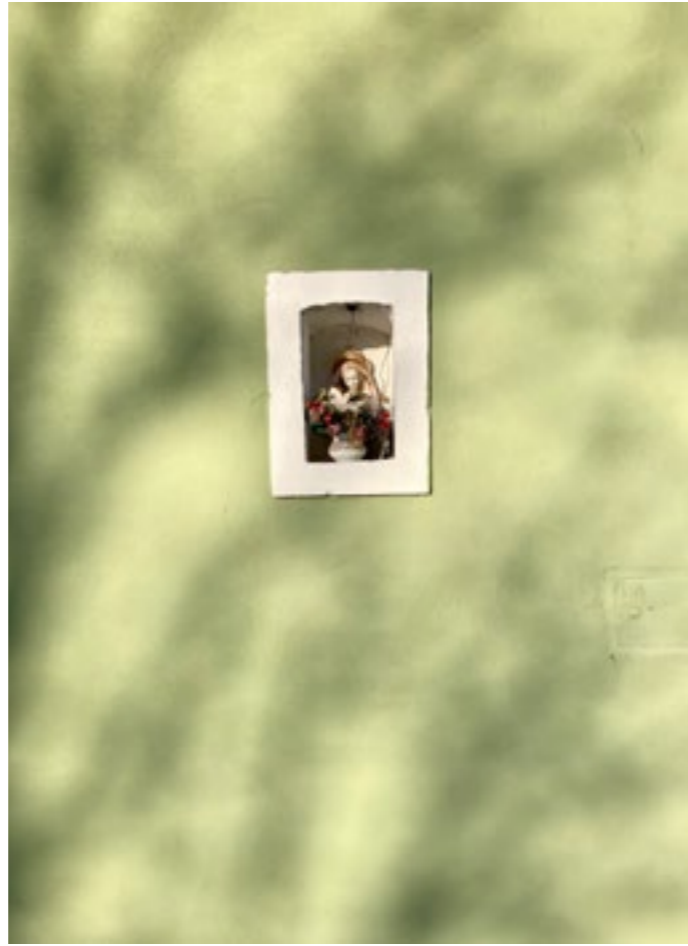



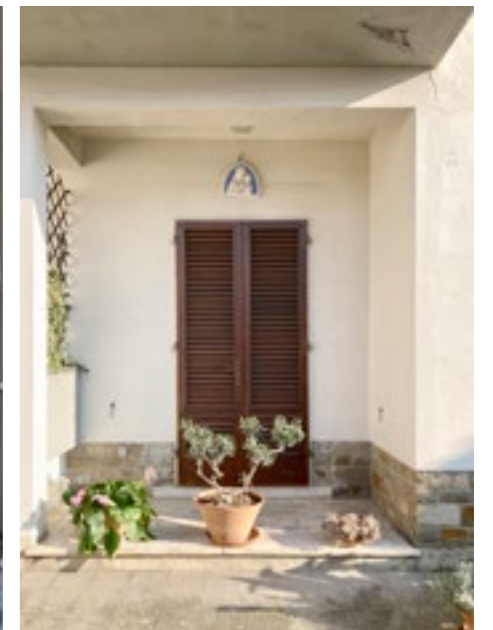
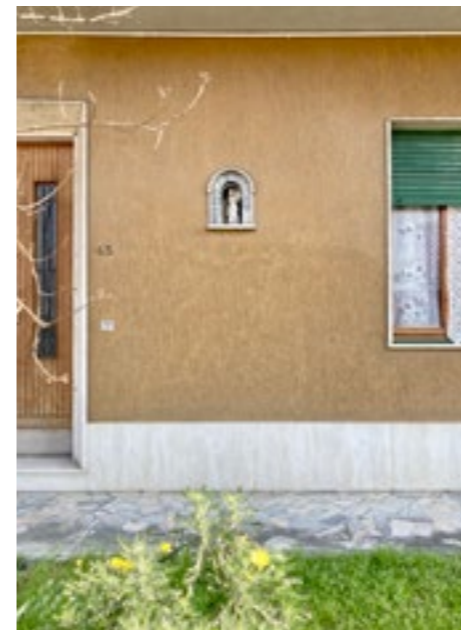
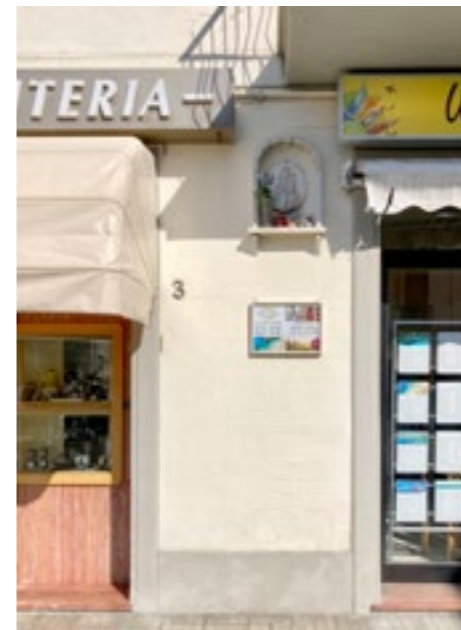
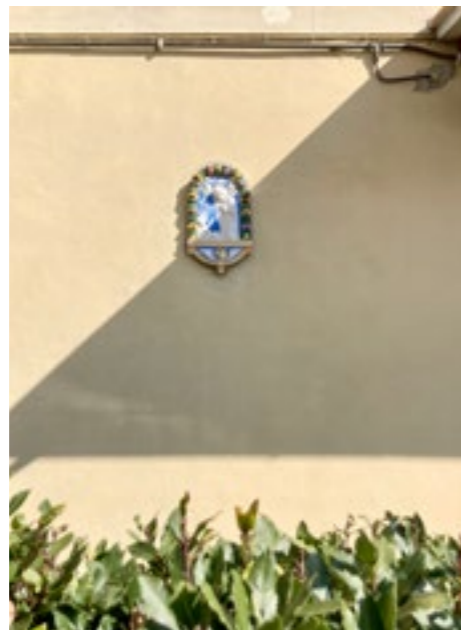







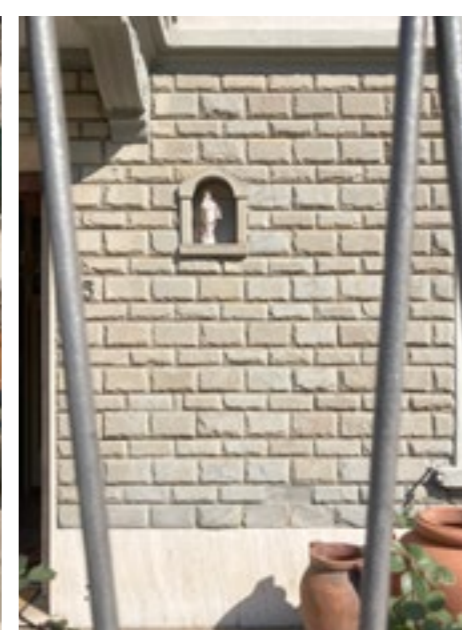
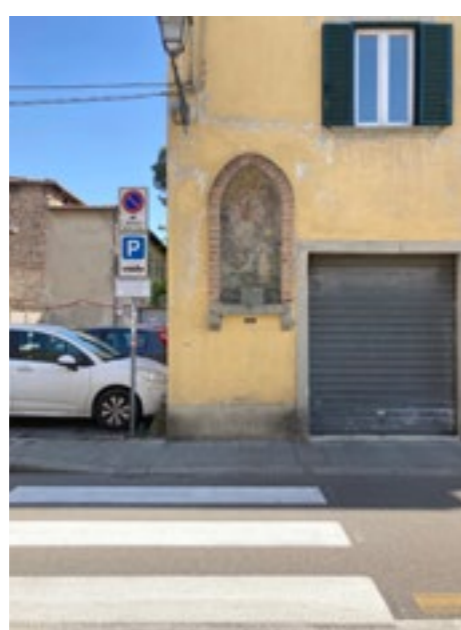
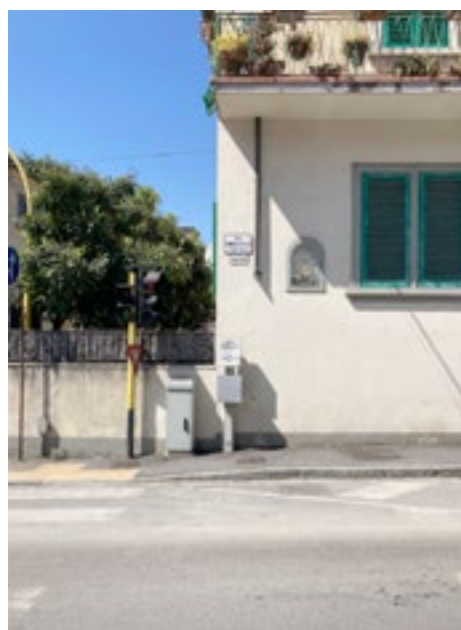
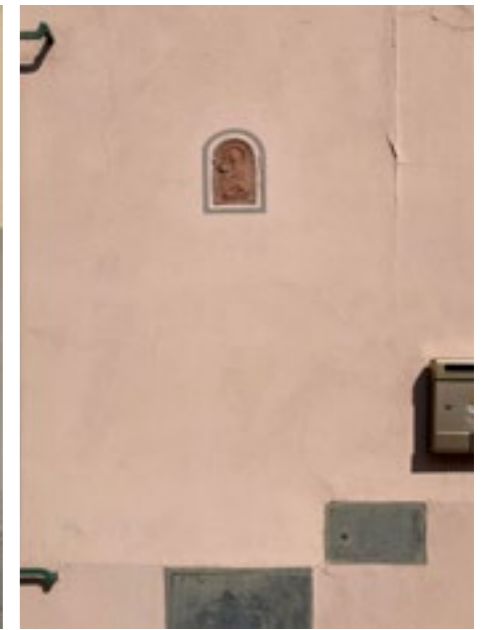



sacra famiglia

*Piccole nicchie, formelle di terracotta o ceramica, altari  
indipendenti raffiguranti la Sacra Famiglia, a figura intera, ritratto  
o mezzo busto, in varie posizioni. L'uso è quello di collocare le effigi  
in facciata o comunque vicino all'ingresso dell'abitazione.*







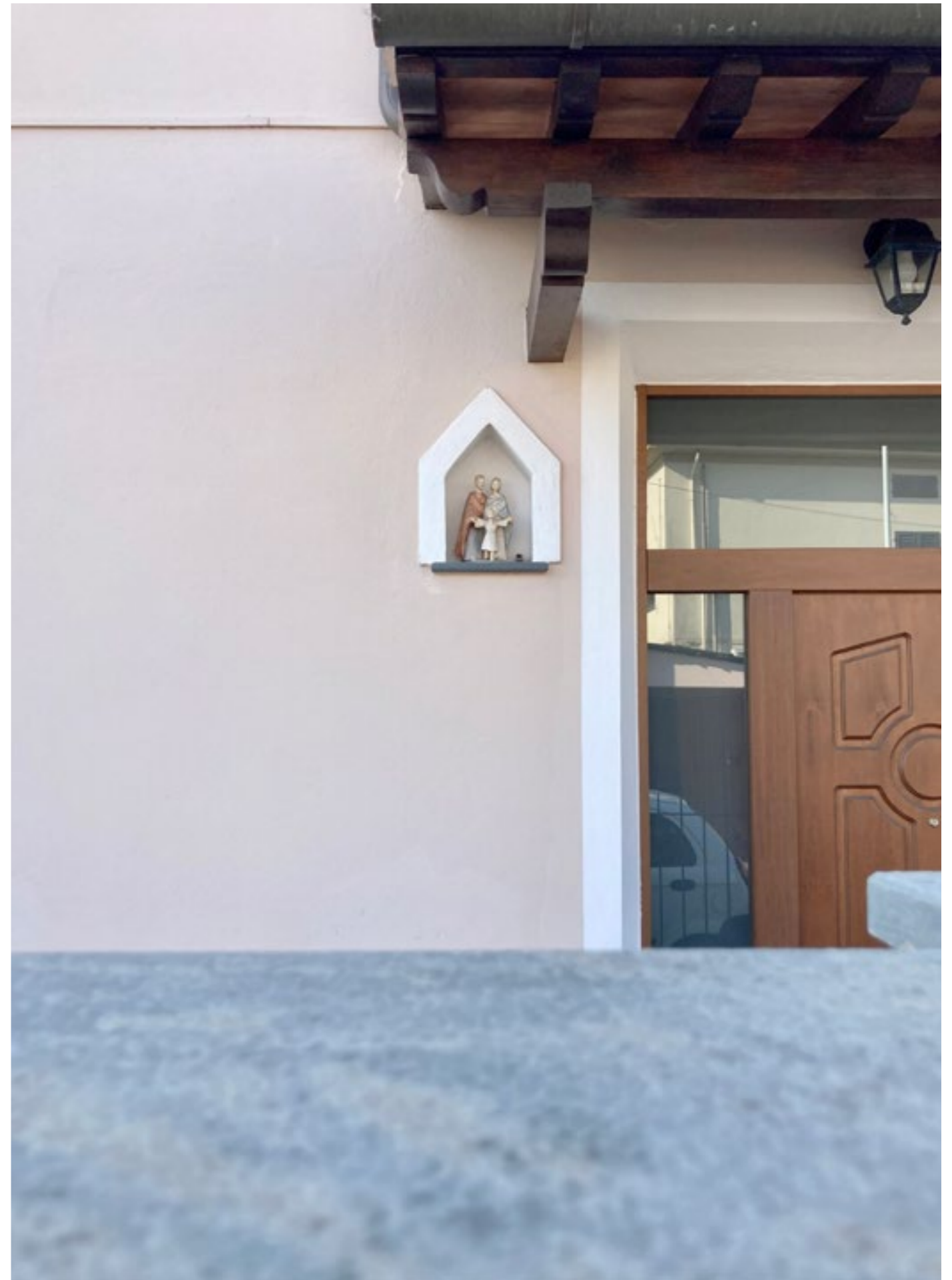



**sacro cuore**

*Piccole nicchie, formelle di terracotta o ceramica, altari  
indipendenti raffiguranti il Sacro Cuore di Cristo, a figura intera,  
ritratto o mezzo busto. L'uso è quello di collocare le effigi in facciata  
o comunque vicino all'ingresso dell'abitazione.*











**crocifissi**

*Nicchie, altari, tabernacoli o semplici croci raffiguranti la Croce  
Cristiana, con o senza la figura di Cristo.  
Si trovano principalmente sulle pareti cieche lungo le strade o agli  
incroci.*







**annunciazione**

*Piccole nicchie, formelle di terracotta o ceramica, altari  
indipendenti raffiguranti l'Annunciazione.  
Trovate sulle porzioni cieche di parete lungo la strada.*







padre pio

*Piccole nicchie con raffigurazioni di Padre Pio. Generalmente sono collocate in facciata vicino alla porta di ingresso dell'abitazione.*



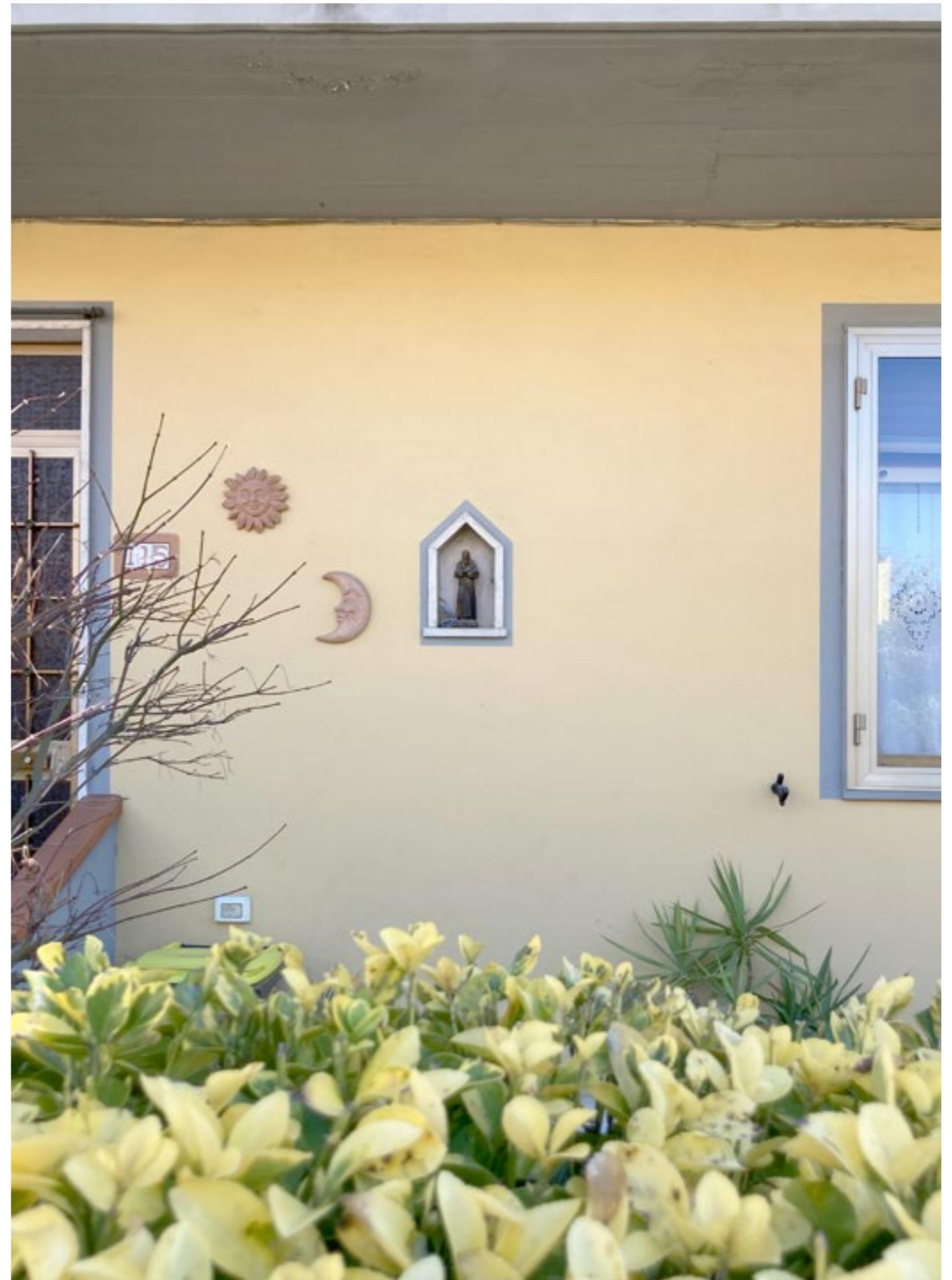



vuota / mancante / altri usi

*Nicchie precedentemente utilizzate per rappresentazioni sacre  
dove l'effigie è stata rimossa.*







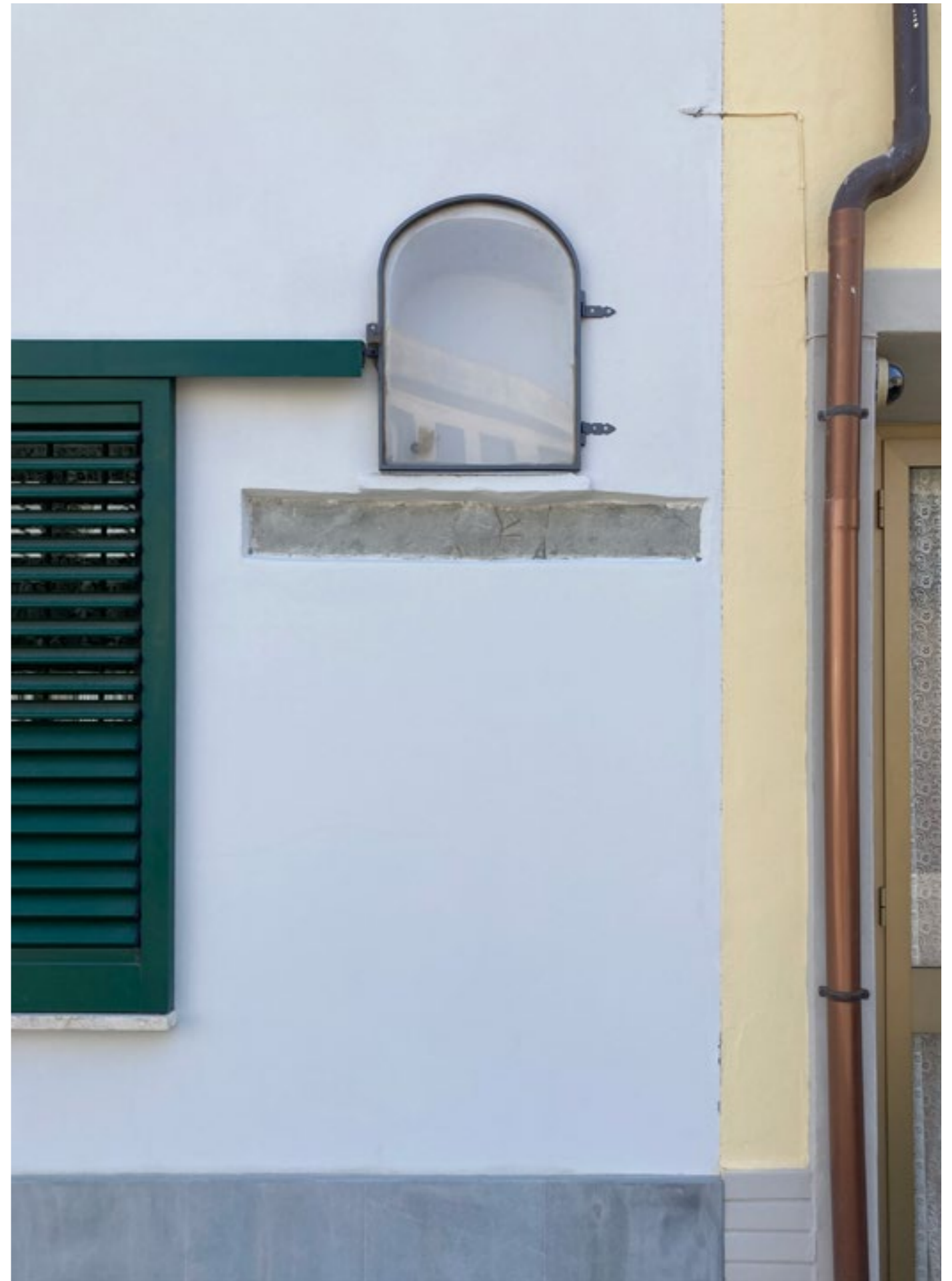



elementi di prato

strade



**muretti**

*Strade delimitate da muri con mattoni a vista, spesso a secco e antichi. Dividono le strade pubbliche dalle proprietà private. Generalmente le strade sono pavimentate ad asfalto o in materiali più pregiati o in terra battuta. Derivano da un tracciato morfologico antico.*















confini verdi

*Strade delimitate da aree verdi, campi coltivati o prati,  
talvolta recintate.*







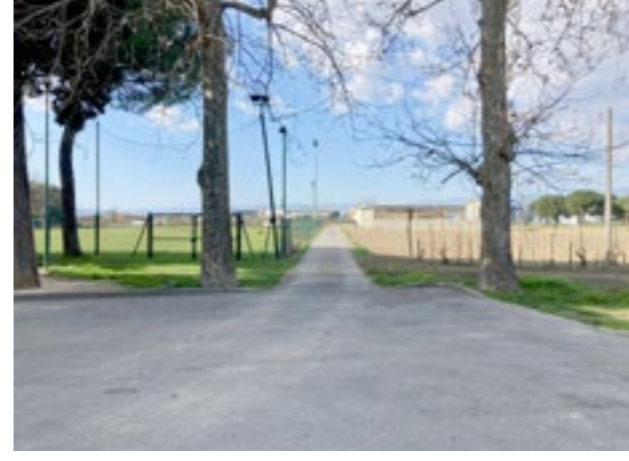















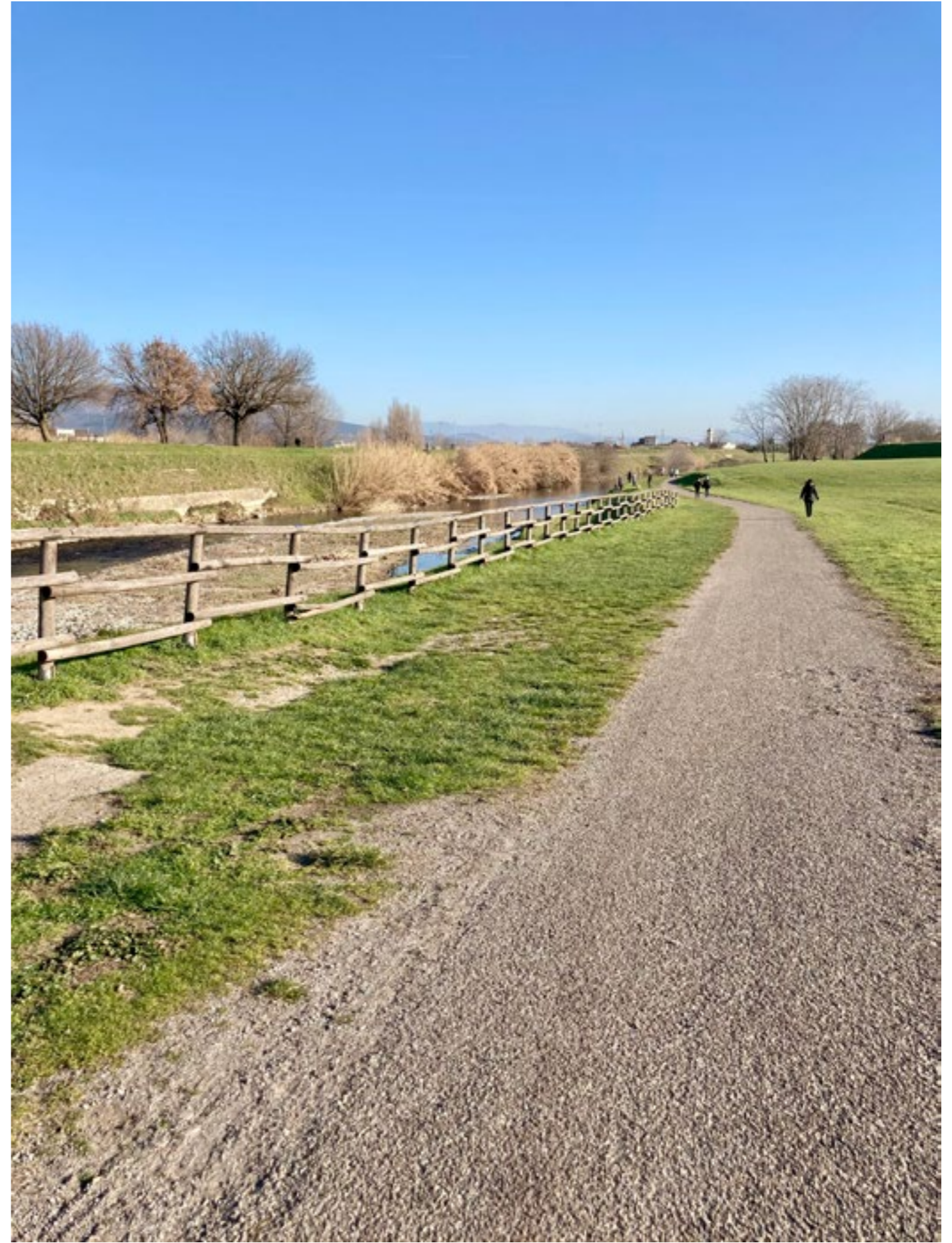







borgo

*Strade delimitate da costruzioni storiche.  
Seguono l'impianto morfologico della città antica.*



































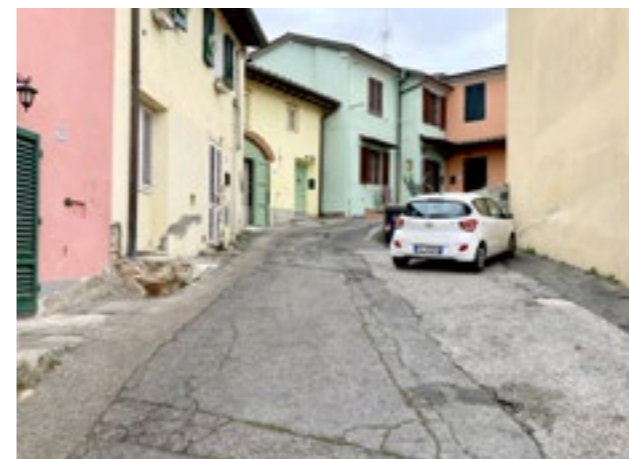



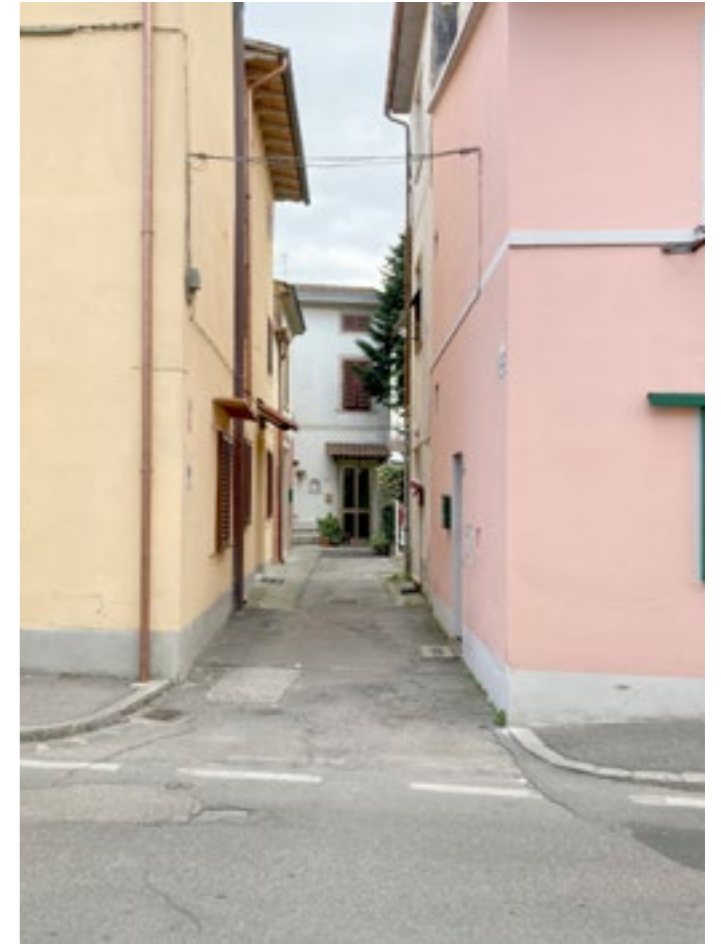







**urbane**

*Strade asfaltate, di ampie dimensioni, generalmente a due o più corsie, delimitate da parchi, da edifici residenziali, commerciali e scolastici, o da spazi industriali.*



































elementi di prato

semi pubblici / privati



cancelli a invito

*I cancelli delle abitazioni e degli spazi industriali vengono spesso lasciati aperti, completamente o di poche decine di centimetri, come ad invitare il passante all'ingresso.*











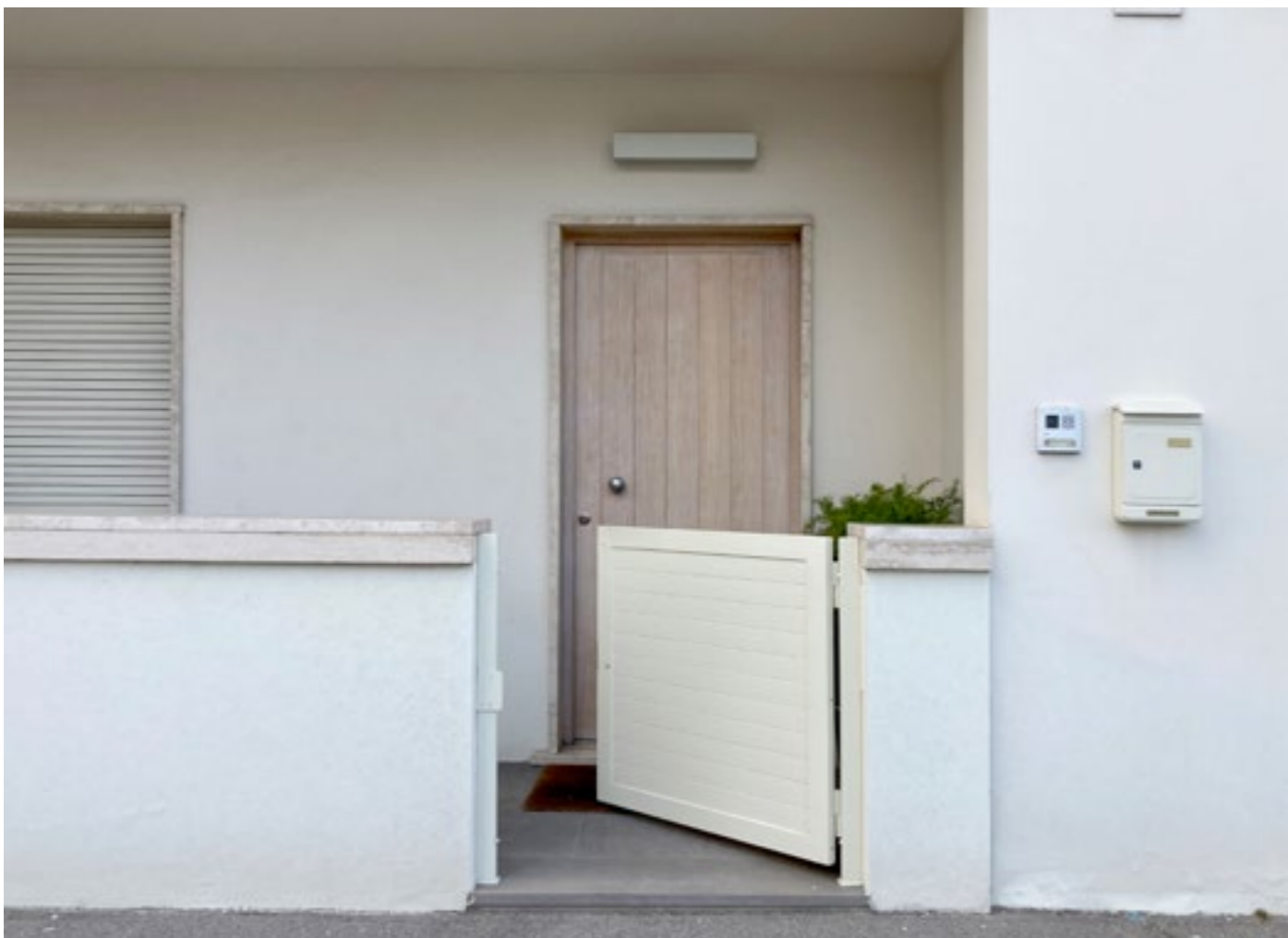



cul de sac

*Strade senza sfondo di proprietà pubblica o privata con un elevato grado di intimità per chi le vive. L'accesso a questi spazi da parte di estranei è consentito ma non ben percepito.*























parcheggi

*Luoghi destinati al parcheggio di veicoli in spazi pubblici o di  
pubblico accesso.*











**estensioni**

*Spazi pubblici e privati collocati sul fronte strada utilizzati per varie funzioni private tra cui l'interazione con il quartiere. Frequenti le sedute sul fronte strada, in dialogo con il passante.*































elementi di prato

paesaggio



costruito

*Architetture o monumenti di rilievo paesaggistico collocati nel  
centro e nelle frazioni.*



























naturale

*Parchi, corsi d'acqua, aree pede-montane di rilievo paesaggistico.*



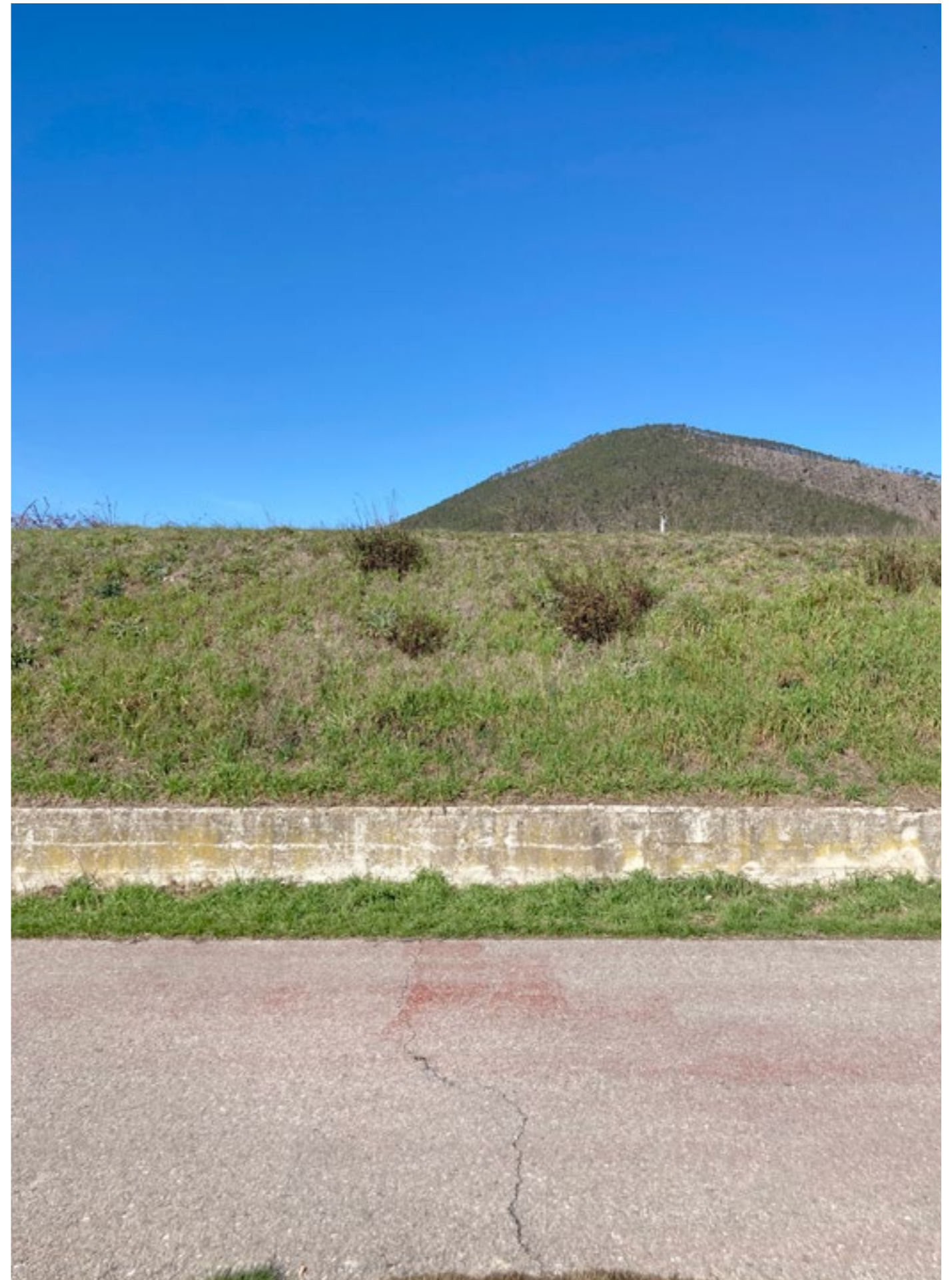



























elementi di prato  
corinna del bianco 2023



Firmato da:

**pamela bracciotti**

codice fiscale BRCPML72T50G999G

num.serie: 3010283676833740901

emesso da: ArubaPEC EU Qualified Certificates CA G1

valido dal 28/02/2022 al 28/02/2025