

	<b>Proprietario:</b> GIUDITTA GUARDUCCI Via di Cerreto e Solano n.13 - Prato (PO)	<b> Oggetto:</b> PIANO DI RECUPERO DI FABBRICATO DI MATRICE RURALE CON CAMBIO DI DESTINAZIONE A CIVILE ABITAZIONE.	
	<b>Progettisti:</b> (ognuno per le sue competenze) Dott. Arch. Francesco AZZINI ZZNFC59A21G999V	<b>Ubicazione:</b> Via di Cerreto e Solano snc.	<b>Data:</b> Maggio 2023
	Geom. Cristian CUTTANO CTTCS75D14G999L	<b>Id. Catastale:</b> Fg. 4 P.IIa 778 Sub.1-2-3 Fg. 4 P.IIa 779 Sub.1-2	<b>Scala:</b> 1:200
<b>EA 01</b>			
Via Renzo Gori n.15/b - 59100 Prato (PO) Tel. +39 0574/23277 geomcuttano@gmail.com - P.Iva 01871220974			

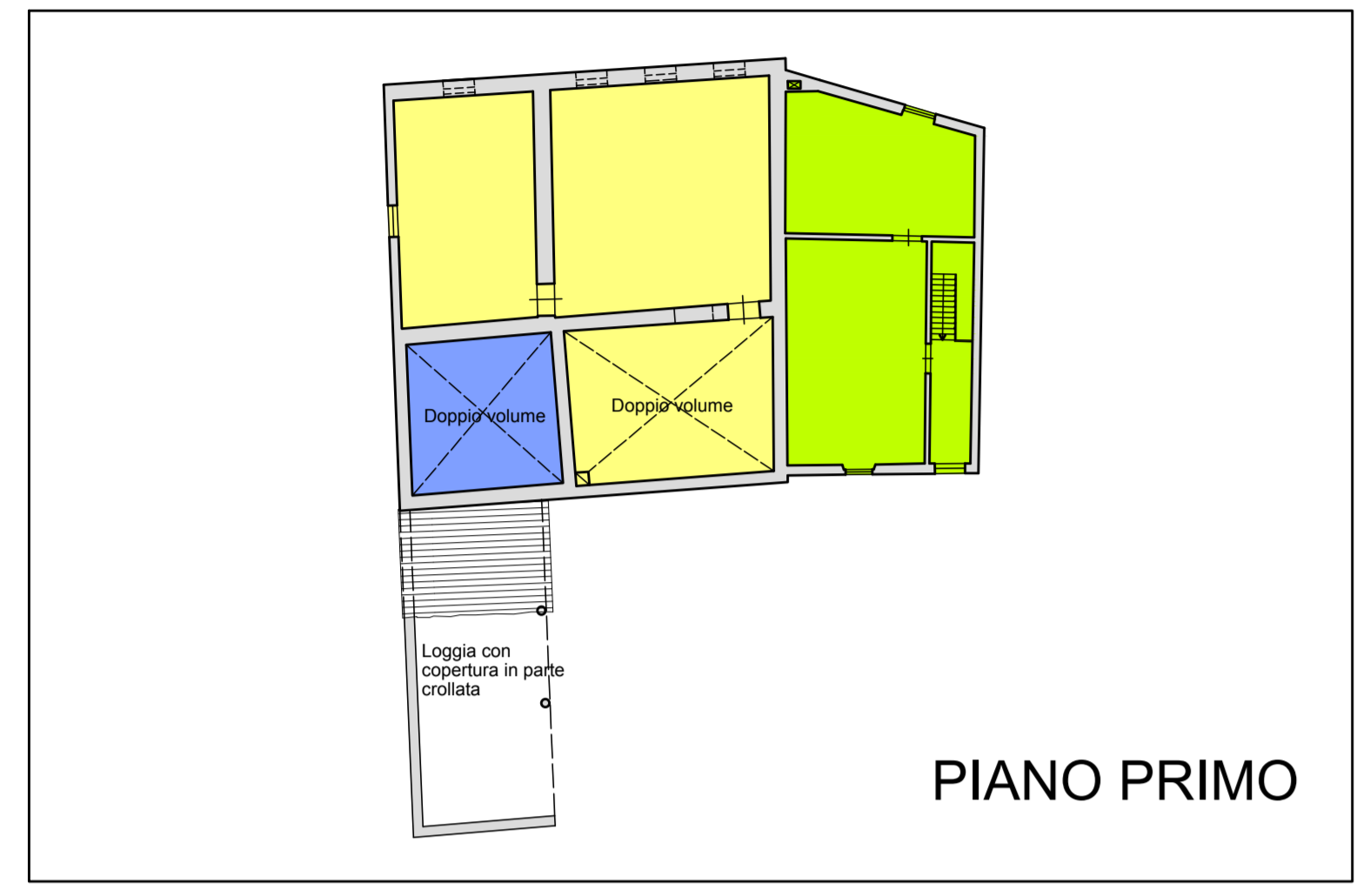

- Deposito con Loggia (ex stalla) - C.F. Fg.4 P.IIa 778 Sub.1  
**Se = 86,03 mq.**
  - Deposito (ex Fienile e soffitta) - C.F. Fg.4 P.IIa 778 Sub.2  
**Se = 217,97 mq.**
  - Abitazione Rurale - C.F. Fg.4 P.IIa 778 Sub.3  
**Se = 100,07 mq.**
  - Depositi (ex pollai) - C.F. Fg.4 P.IIa 779 Sub.1 e 2  
**Se = 53,21 mq.**
- Totale Se = (86,03 + 217,97 + 100,07 + 53,21) = 457,28 mq.**

- Superficie Permeabile in ghiaia naturale 114,00 mq.
- Superficie permeabile a verde 792,24 mq.
- Area di pertinenza soggetta a PdR.

**PLANIMETRIA GENERALE**

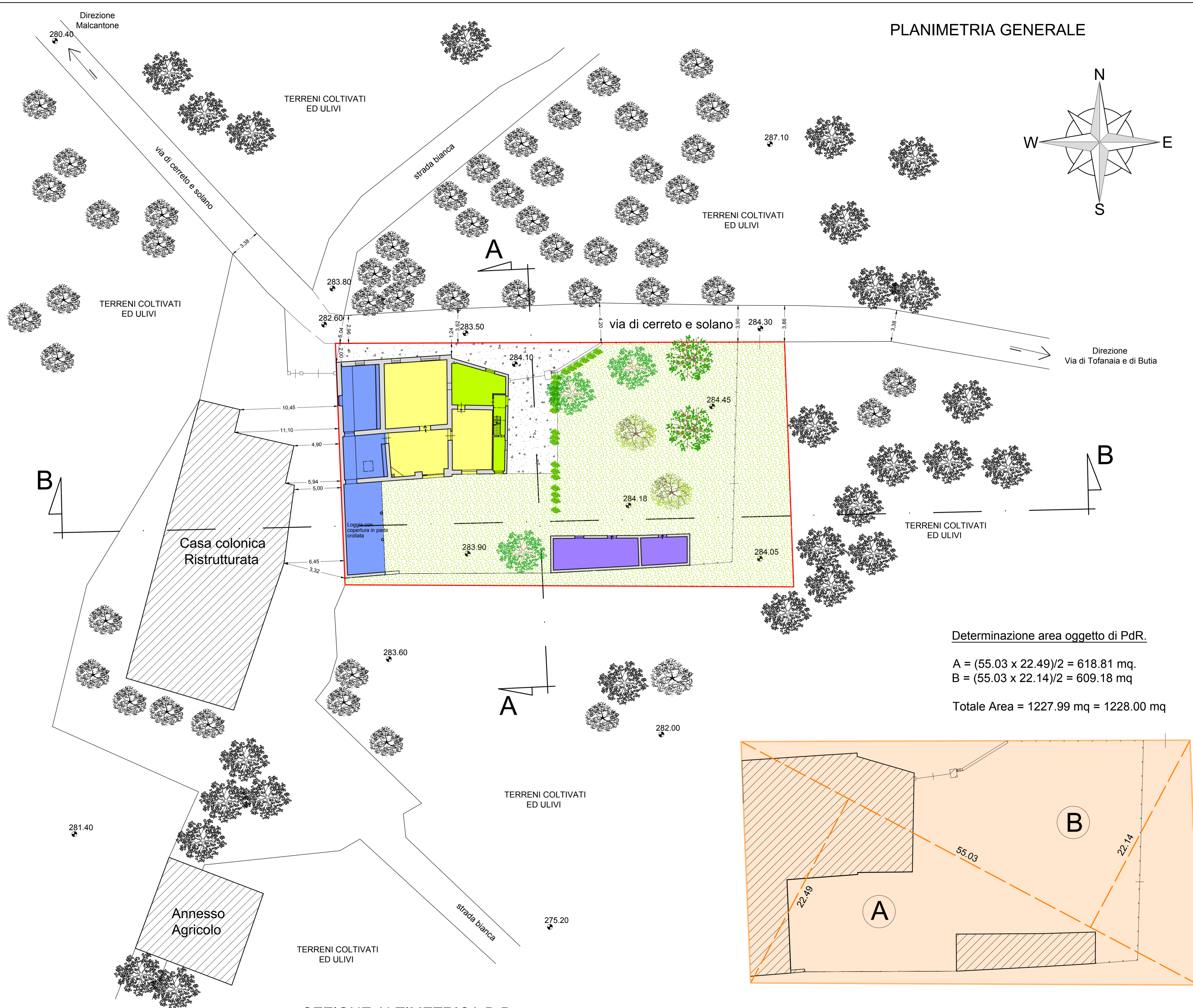

Determinazione area oggetto di PdR.

A = (55.03 x 22.49)/2 = 618.81 mq.  
 B = (55.03 x 22.14)/2 = 609.18 mq

Totale Area = 1227.99 mq = 1228.00 mq

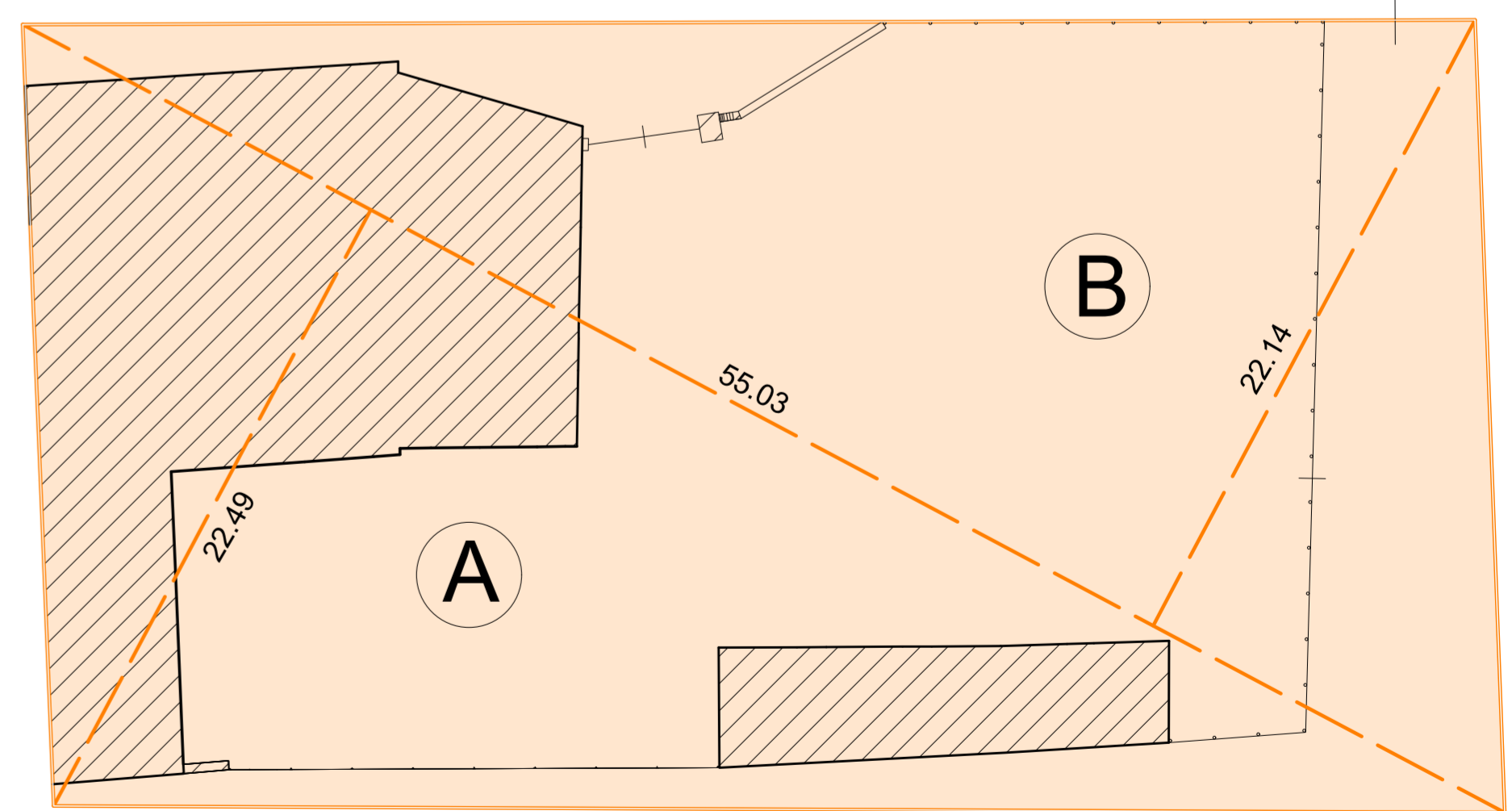

**SEZIONE ALTIMETRICA A-A**

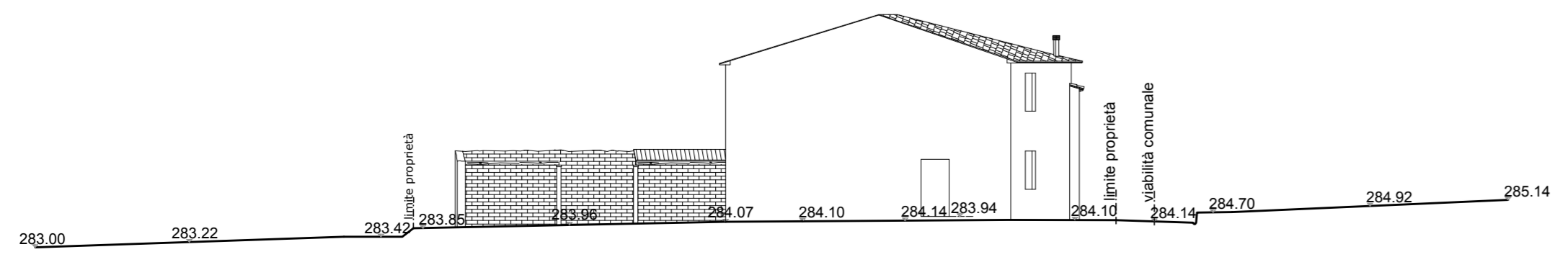

**SEZIONE ALTIMETRICA B-B**

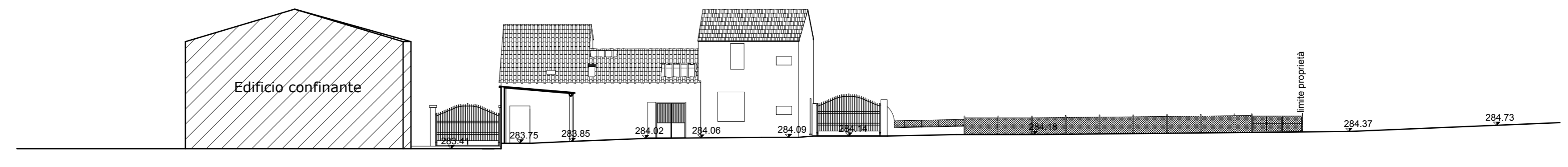



Firmato da:

**Azzini Francesco**

codice fiscale ZZNFNC59A21G999V

num.serie: 130868110396024029107422209001834932996

emesso da: ArubaPEC S.p.A. NG CA 3

valido dal 26/01/2021 al 27/01/2024

**cuttano cristian**

codice fiscale CTTCST75D14G999L

num.serie: 161658039852010225585268112423264221534

emesso da: ArubaPEC S.p.A. NG CA 3

valido dal 22/02/2021 al 23/02/2026