

Comune di Prato



	Proprietario: GIUDITTA GUARDUCCI Via di Cerreto e Solano n.13 - Prato (PO)	Oggetto: PIANO DI RECUPERO DI FABBRICATO DI MATRICE RURALE CON CAMBIO DI DESTINAZIONE A CIVILE ABITAZIONE.	
	Progettisti: (ognuno per le sue competenze) Dott. Arch. Francesco AZZINI ZZNFNC59A21G999V Geom. Cristian CUTTANO CTTCST75D14G999L	Ubicazione: Via di Cerreto e Solano snc.	Data: Maggio 2023
		Id. Catastale: Fg. 4 P.IIa 778 Sub.1-2-3 Fg. 4 P.IIa 779 Sub.1-2	
	RZ 02_2		Elaborato: ABACO INFISSI
Via Renzo Gori n.15/b - 59100 Prato (PO) Tel. +39 0574/23277 geomcuttano@gmail.com - P.Iva 01871220974			

RZ 02 – ABACO DELLE APERTURE



Apertura esistente al piano terreno da mantenere (dim. 105 x 210 cm).

PROSPETTO EST



RZ 02 – ABACO DELLE APERTURE



Apertura esistente al piano terreno tamponata su ambo i lati da riaprire (dim..105 x 210 cm).

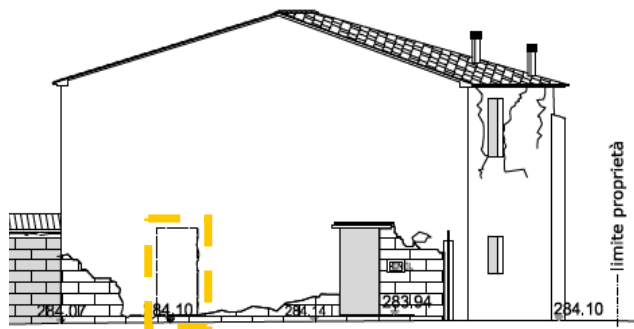

RZ 02 – ABACO DELLE APERTURE



Apertura esistente del piano primo da mantenere (dim. 95 x 50 cm).



RZ 02 – ABACO DELLE APERTURE



Apertura esistente del piano primo da mantenere (dim. 81 x 155 cm).



RZ 02 – ABACO DELLE APERTURE



Apertura esistente al piano terreno da tamponare (dim. 93 x 50 cm).

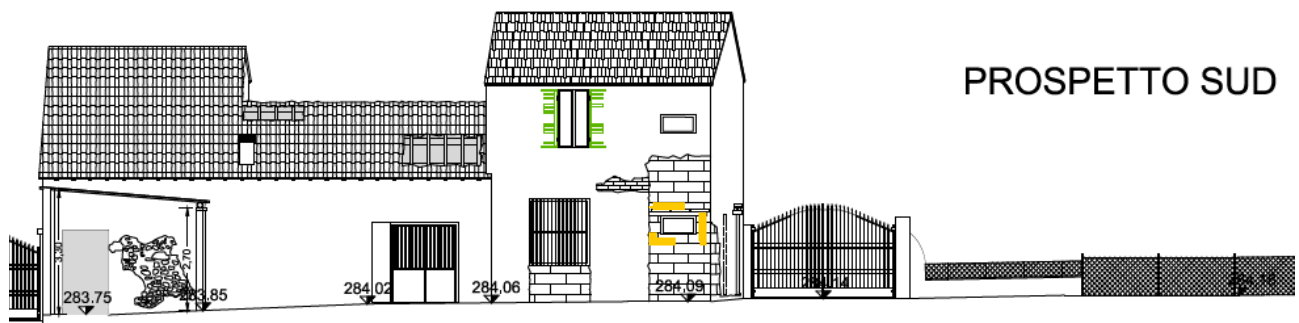

RZ 02 – ABACO DELLE APERTURE



Apertura esistente al piano terreno da mantenere (dim. 160 x 175 cm).

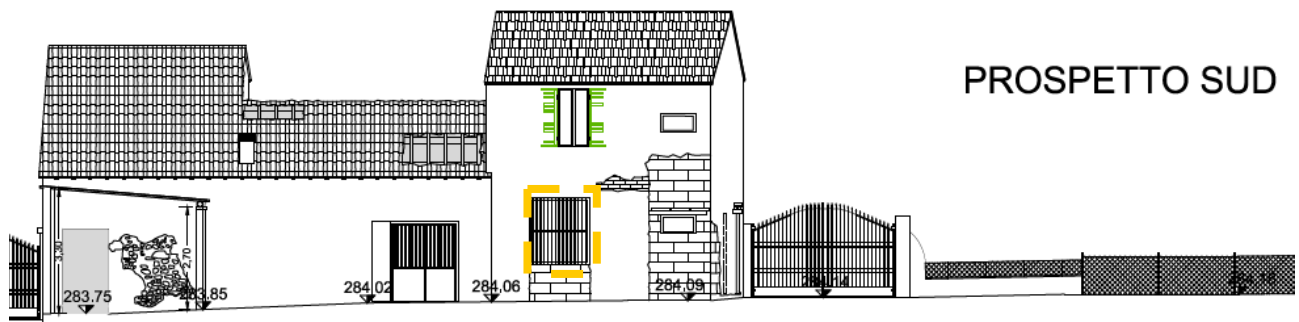

RZ 02 – ABACO DELLE APERTURE



Apertura esistente del piano terreno attualmente ridotta tramite realizzazione di tramezzatura (attuale dim. 180 x 210 cm) da riportare alla dimensione originaria (originale dim. 228 x 210 cm).

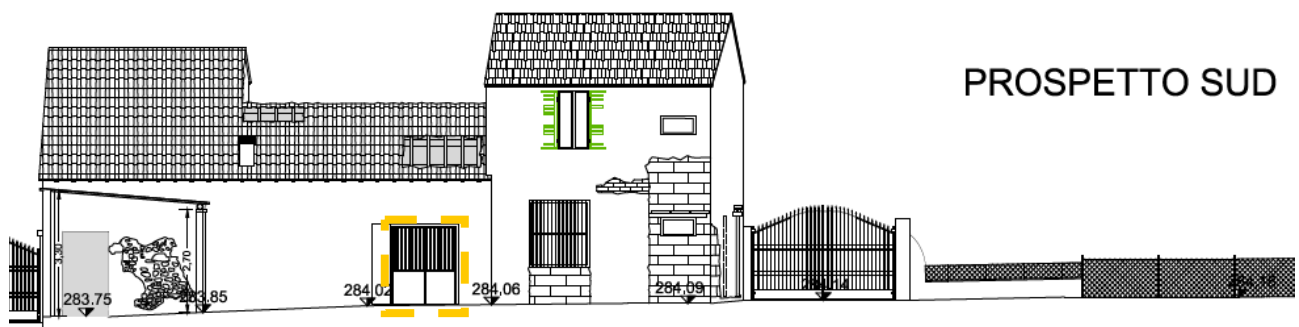

RZ 02 – ABACO DELLE APERTURE



Apertura esistente del piano terreno (attuale dim. 120 x 220 cm) da adeguare alla dimensione di progetto (progetto dim. 110 x 195 cm).

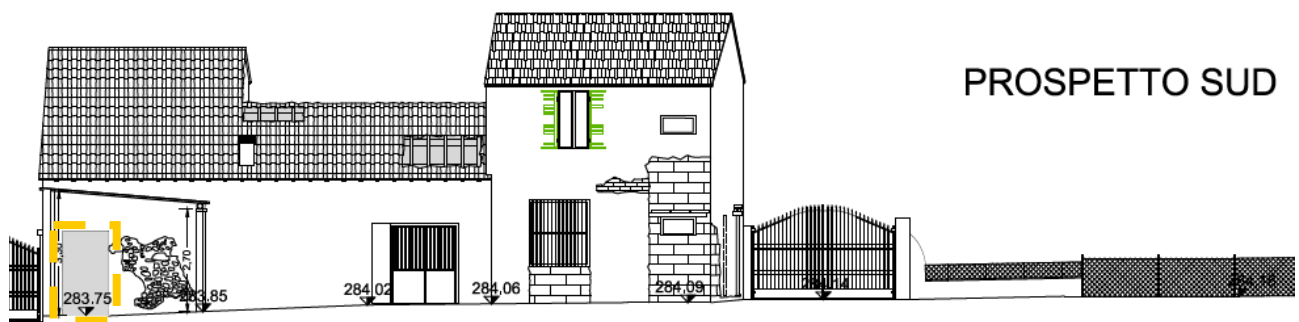

RZ 02 – ABACO DELLE APERTURE



Apertura esistente al piano primo da mantenere (dim. 90 x 140 cm).

PROSPETTO NORD

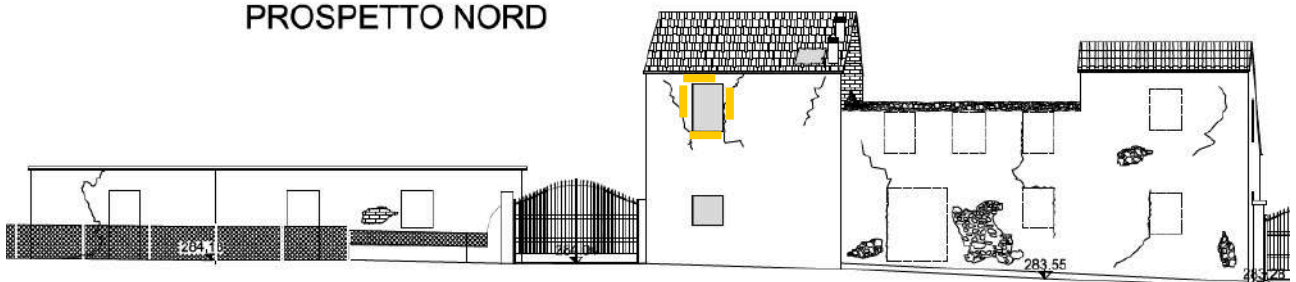

RZ 02 – ABACO DELLE APERTURE



Apertura esistente al piano terreno da mantenere (dim. 90 x 90 cm).

PROSPETTO NORD

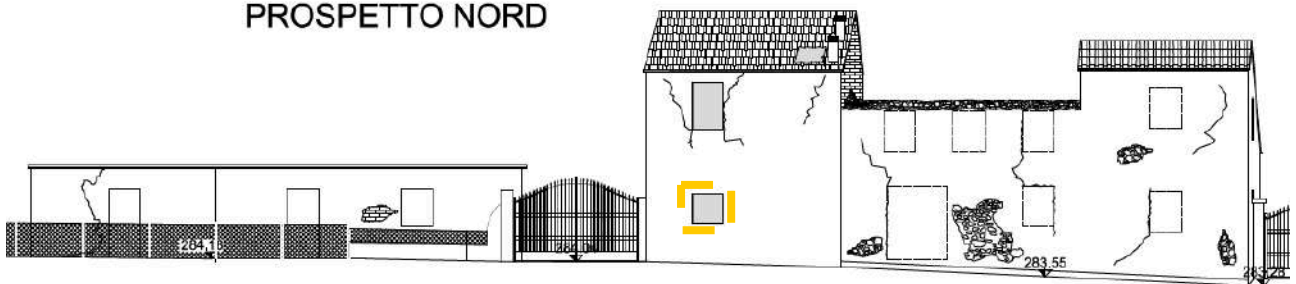

RZ 02 – ABACO DELLE APERTURE

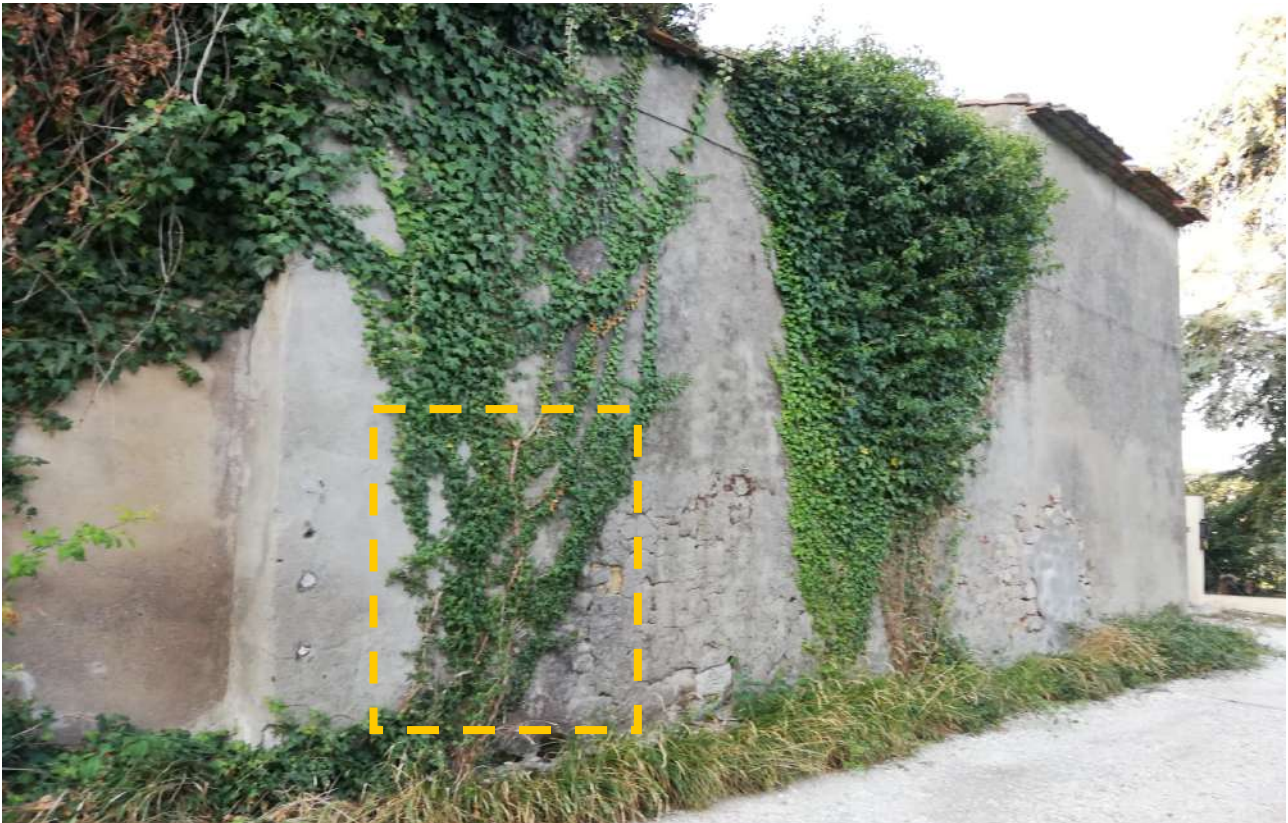

Apertura al piano terreno tamponata su entrambi i lati (dim..180 x 222 cm) da riaprire.

PROSPETTO NORD

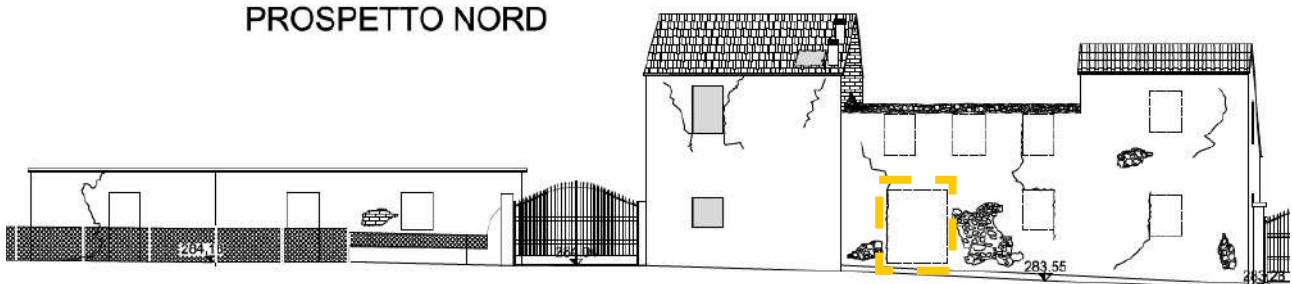

RZ 02 – ABACO DELLE APERTURE



Apertura al piano terreno tamponata su entrambi i lati (dim. 95 x 122 cm) da riaprire.

PROSPETTO NORD

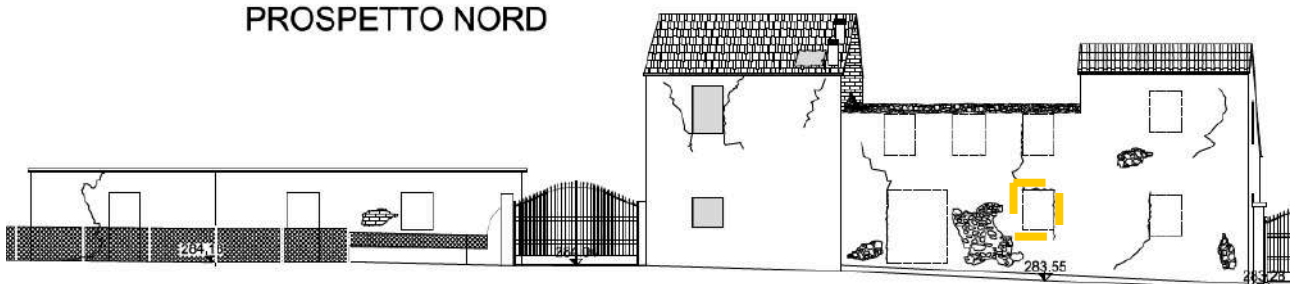

RZ 02 – ABACO DELLE APERTURE



Apertura al piano primo tamponata su entrambi i lati non oggetto di riapertura (dim. 95 x 120 cm).

PROSPETTO NORD

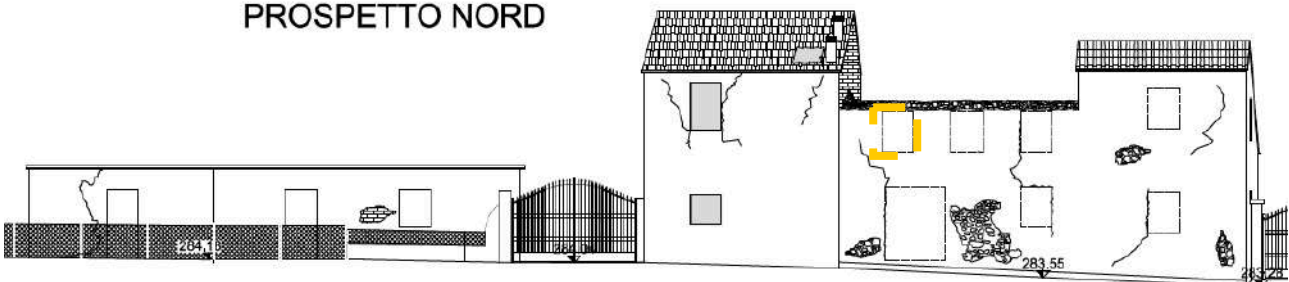

RZ 02 – ABACO DELLE APERTURE



Apertura al piano primo tamponata su entrambi i lati non oggetto di riapertura (dim. 95 x 120 cm).

PROSPETTO NORD

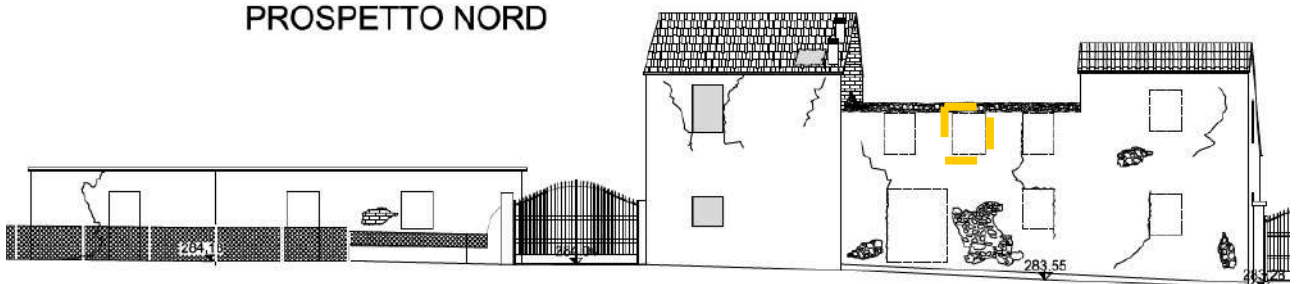

RZ 02 – ABACO DELLE APERTURE



Apertura al piano primo tamponata su entrambi i lati non oggetto di riapertura (dim. 95 x 120 cm).

PROSPETTO NORD

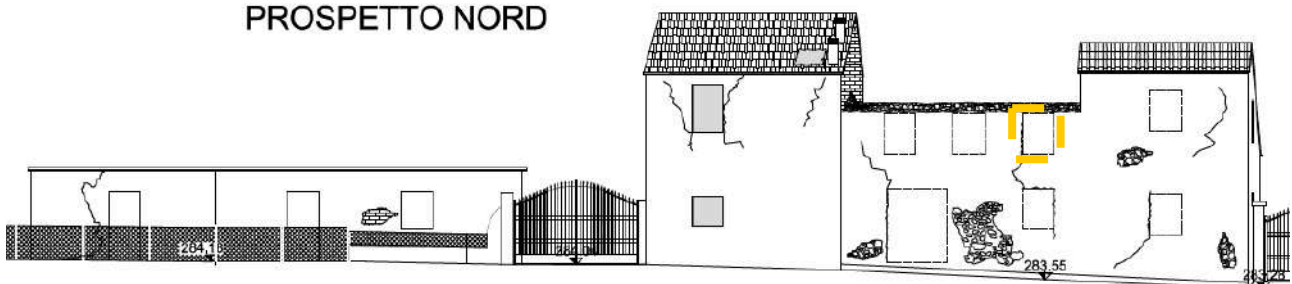

RZ 02 – ABACO DELLE APERTURE



Apertura al piano terreno tamponata su entrambi i lati da riaprire (dim. 95 x 122 cm).

PROSPETTO NORD

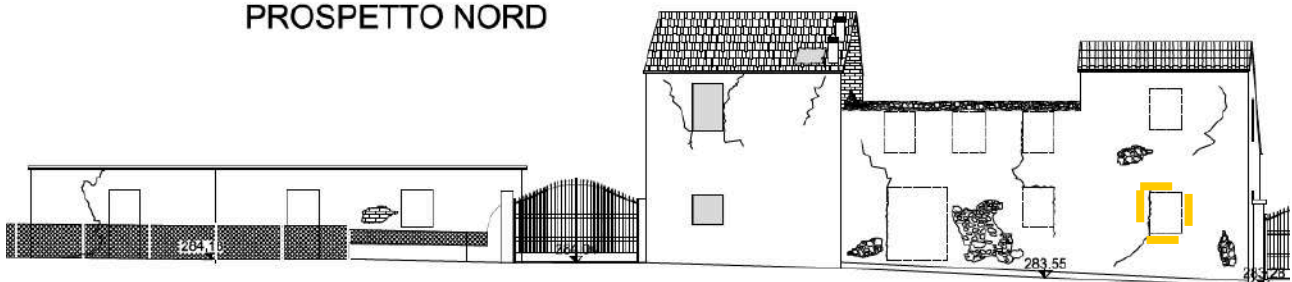

RZ 02 – ABACO DELLE APERTURE

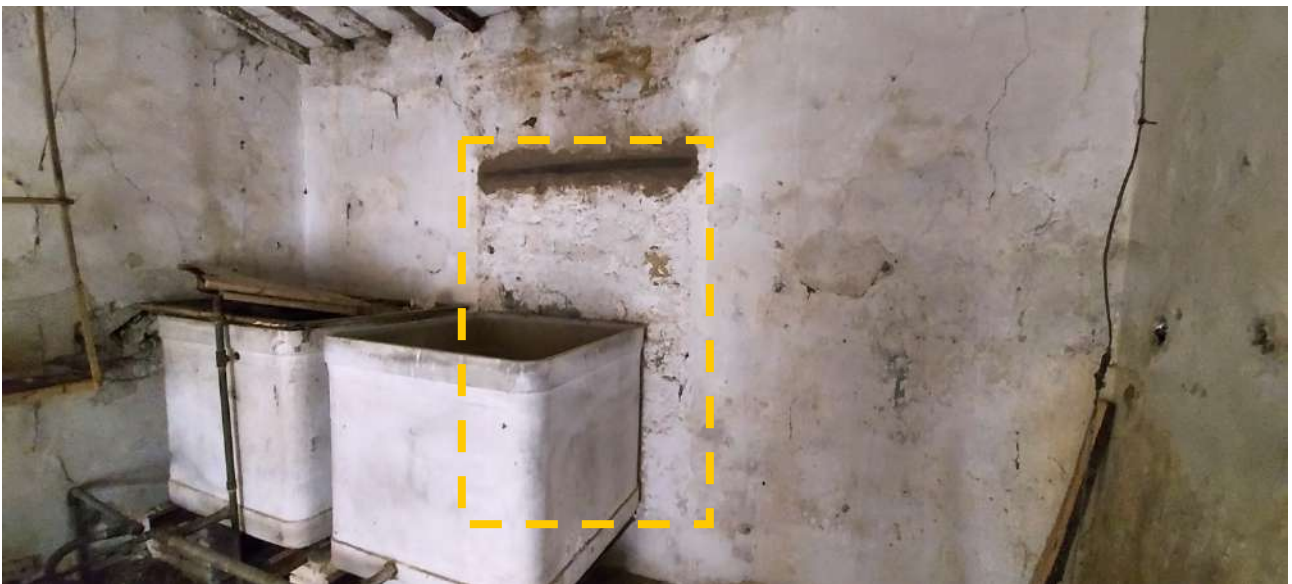

Apertura al piano primo tamponata su entrambi i lati da riaprire (dim. 95 x 122 cm).

PROSPETTO NORD

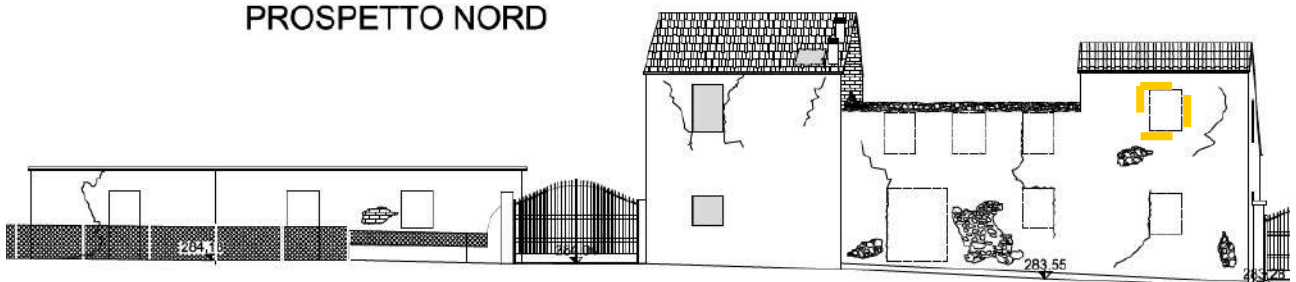

RZ 02 – ABACO DELLE APERTURE



Apertura al piano terreno esistente da mantenere aperta (dim. 92 x 122 cm).

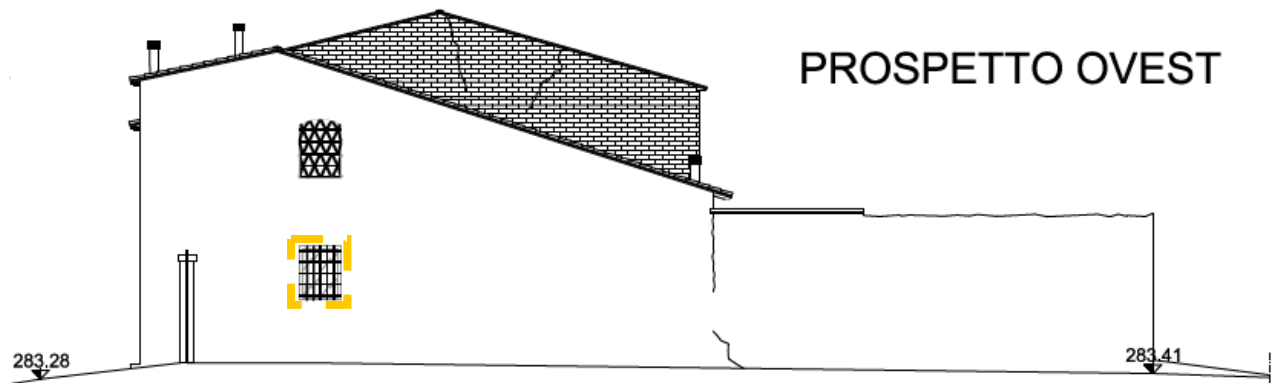

RZ 02 – ABACO DELLE APERTURE

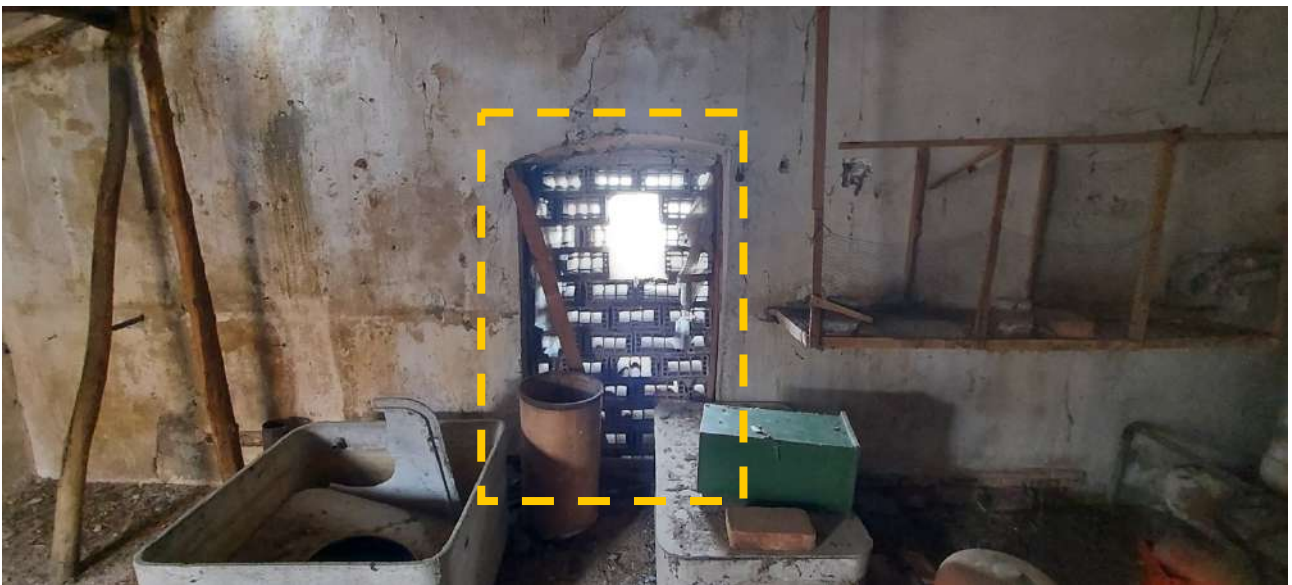
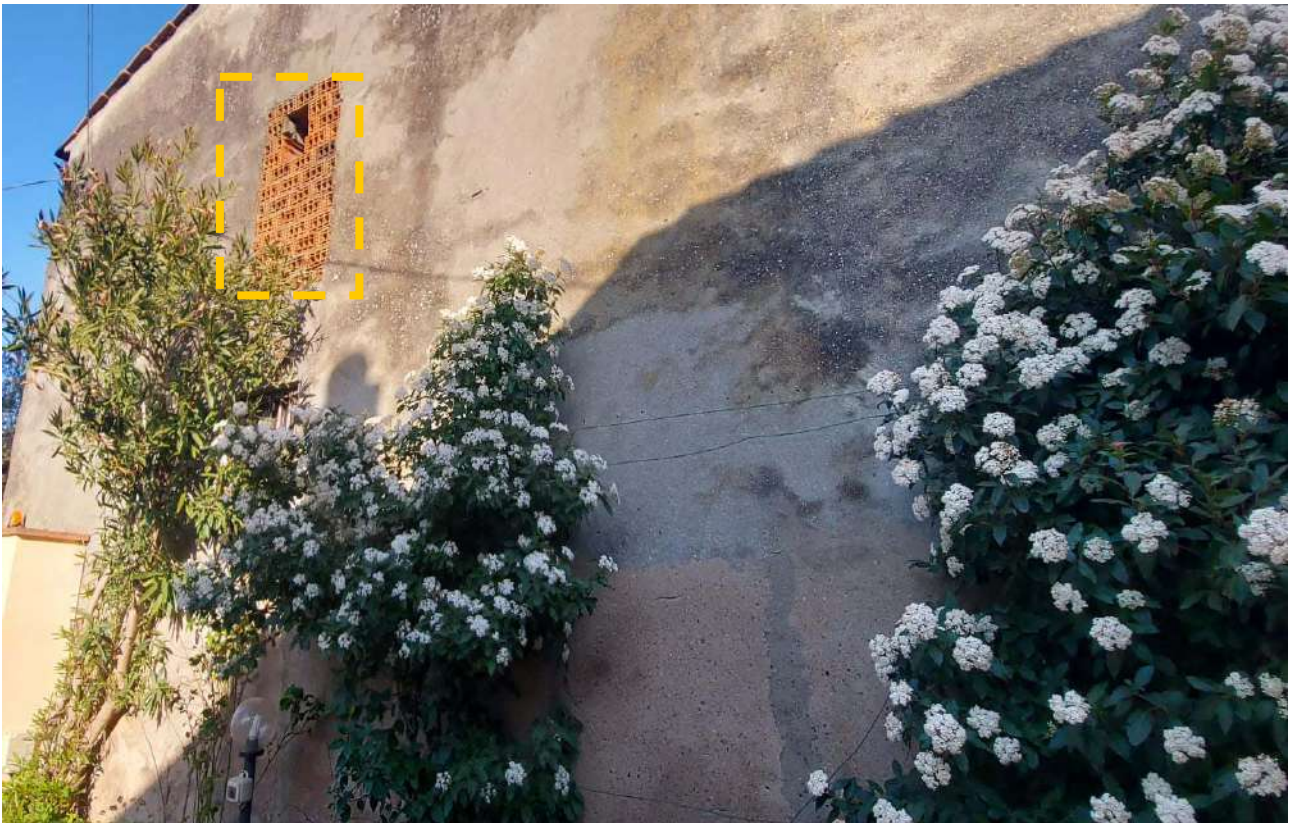

Apertura originaria da mantenere con ricostruzione nei canoni di un vero mandolato alla toscana.

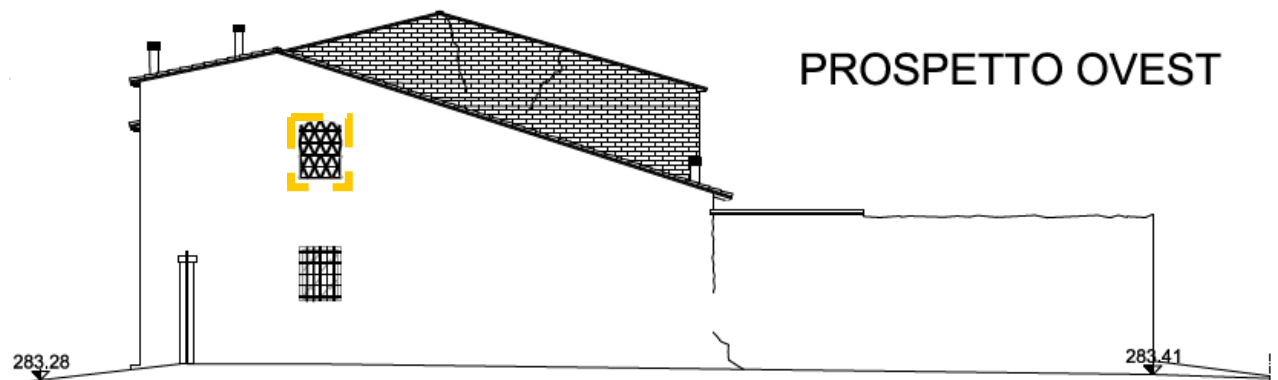

Firmato da:

Azzini Francesco

codice fiscale ZZNFNC59A21G999V

num.serie: 130868110396024029107422209001834932996

emesso da: ArubaPEC S.p.A. NG CA 3

valido dal 26/01/2021 al 27/01/2024