

Comune di Prato

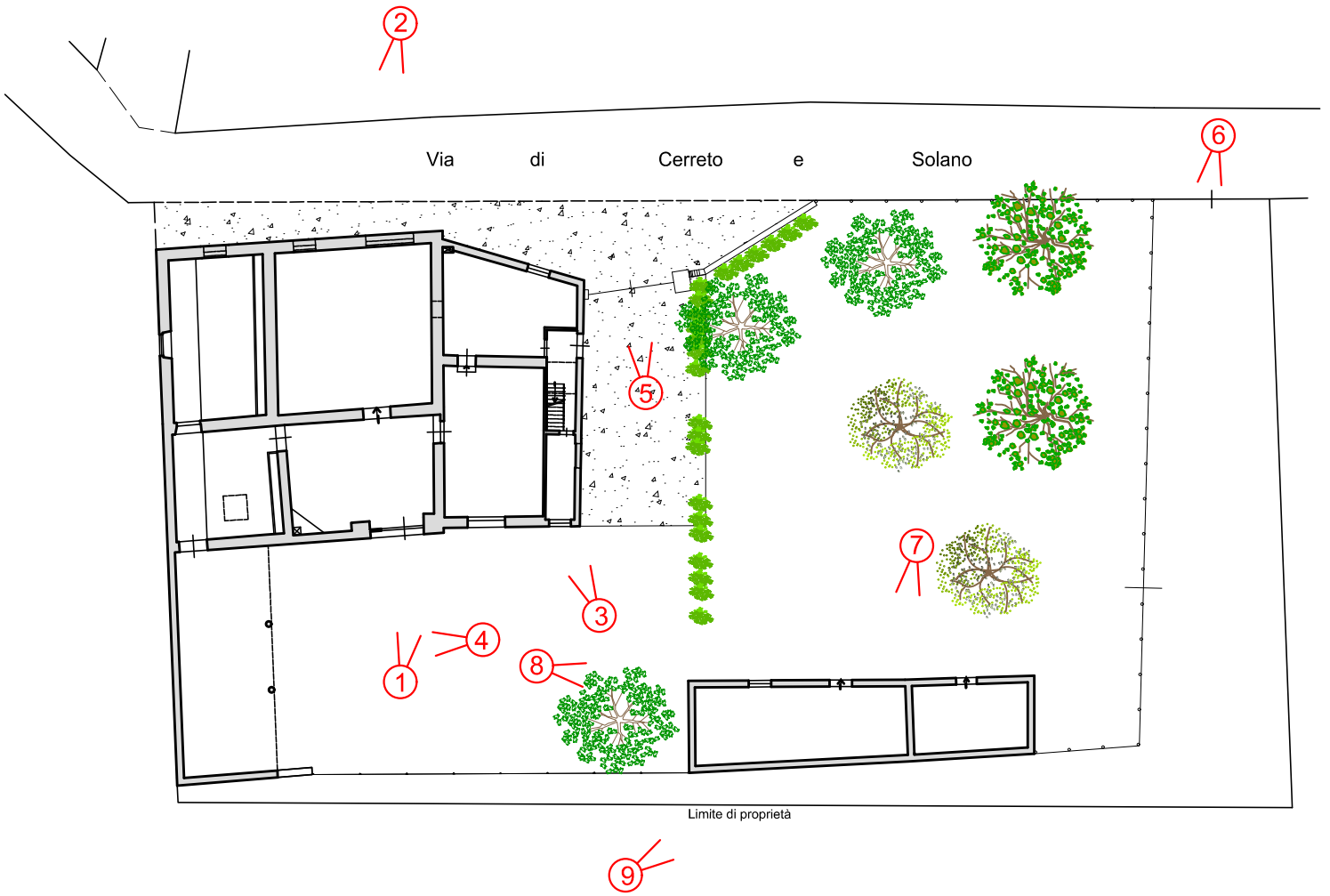

| | | | |
|--------------------------------------------------------------------------------------------------------|---------------------------------------------------------------------------------------------------------------------------------------------------|---------------------------------------------------------------------------------------------------------------------|------------------------------------------|
|  | Proprietario: GIUDITTA GUARDUCCI Via di Cerreto e Solano n.13 - Prato (PO) | Oggetto: PIANO DI RECUPERO DI FABBRICATO DI MATRICE RURALE CON CAMBIO DI DESTINAZIONE A CIVILE ABITAZIONE. | |
| | Progettisti: (ognuno per le sue competenze) Dott. Arch. Francesco AZZINI ZZNFNC59A21G999V Geom. Cristian CUTTANO CTTCST75D14G999L | Ubicazione: Via di Cerreto e Solano snc. | Data: Maggio 2023 |
| | | Id. Catastale: Fg. 4 P.IIa 778 Sub.1-2-3 Fg. 4 P.IIa 779 Sub.1-2 | |
| | RZ 02_1 | | Elaborato: DOCUMENTAZIONE FOTOGRAFICA |
| Via Renzo Gori n.15/b - 59100 Prato (PO) Tel. +39 0574/23277 geomcuttano@gmail.com - P.Iva 01871220974 | | | |

RIPRESE FOTOGRAFICHE



FABBRICATO PRINCIPALE



Foto n.1 – Prospetto Sud. Vista interna al lotto di pertinenza.



Foto n.2 – Prospetto Nord, lato strada Via di Cerreto e Solano.

FABBRICATO PRINCIPALE



Foto n.3 – Prospetto Sud-Est; porzione edificio adibita ad abitazione.



Foto n.4 – Loggia; visibile porzione di copertura crollata.

FABBRICATO PRINCIPALE



Foto n.5 – Ingresso carrabile adiacente edificio su via di Cerreto e Solano.



Foto n.6 – Ingresso carrabile sul confine del lotto di pertinenza su via di Cerreto e Solano.

ANNESSE PERTINENZIALE



Foto n.7 – Prospetto frontale dell’annesso pertinenziale da demolire e ricostruire nel lotto.



Foto n.8 – Vista Laterale Annesso pertinenziale da demolire e ricostruire.

ANNESSO PERTINENZIALE



Foto n.9 – Vista tergale dell’annesso pertinenziale da demolire e ricostruire

RIPRESE FOTOGRAFICHE

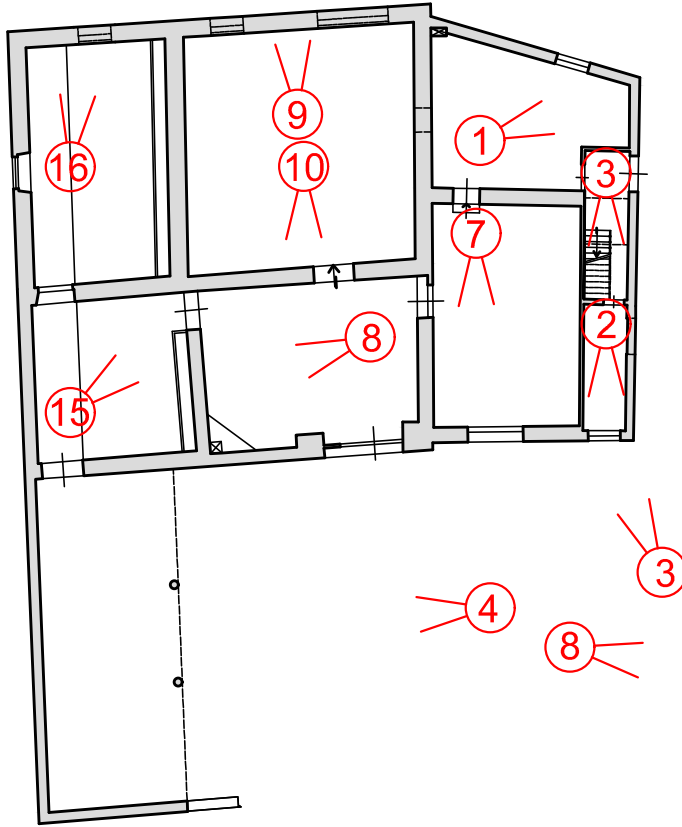

PIANTA PIANO TERRA

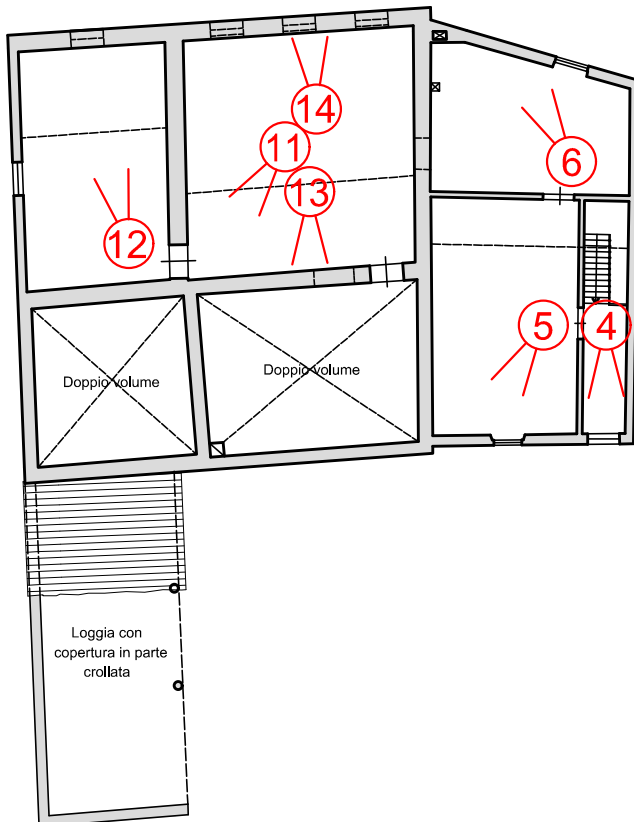

PIANTA PIANO PRIMO

RZ 02 – Documentazione Fotografica

ABITAZIONE RURALE



Foto n.1 – Cucina al piano terra.



Foto n.2 – Bagno al piano terra. (Allaccio idrico con pozzo).



Foto n.3 – Scala in legno per accesso al piano primo.



Foto n.4 – Disimpegno al piano primo.

RZ 02 – Documentazione Fotografica

ABITAZIONE RURALE



Foto n.5 – Prima Camera al piano primo.



Foto n.6 – Seconda Camera al piano primo.

RZ 02 – Documentazione Fotografica

MAGAZZINO (EX FIENILE)



Foto n.7 –Magazzino adiacente alla Cucina.



Foto n.8 – Magazzino (ex fienile).

MAGAZZINO (EX FIENILE)



Foto n.9 – Magazzino (ex fienile). Vecchie aperture tamponate.



Foto n.10 – Magazzino (ex fienile), vista opposta alla Foto n.6. Vano in cui è crollato il solaio interpiano e la copertura del soprastante vano soffitta.

MAGAZZINO (EX FIENILE)



Foto n.11 – Accesso al Vano del piano primo (ex fienile). Vista delle orditure principali dei solai.



Foto n.12 – Vano al piano primo (ex fienile).



Foto n.13 – Vista delle porzioni crollate della copertura del magazzino (ex fienile).



Foto n.14 – Vista lato opposto della foto n.13.

RZ 02 – Documentazione Fotografica

MAGAZZINO (EX STALLA)



Foto n.15 – Magazzino (ex stalla).



Foto n.16 – Secondo Magazzino (ex stalla).

Firmato da:

Azzini Francesco

codice fiscale ZZNFNC59A21G999V

num.serie: 130868110396024029107422209001834932996

emesso da: ArubaPEC S.p.A. NG CA 3

valido dal 26/01/2021 al 27/01/2024

cuttano cristian

codice fiscale CTTCST75D14G999L

num.serie: 161658039852010225585268112423264221534

emesso da: ArubaPEC S.p.A. NG CA 3

valido dal 22/02/2021 al 23/02/2026