

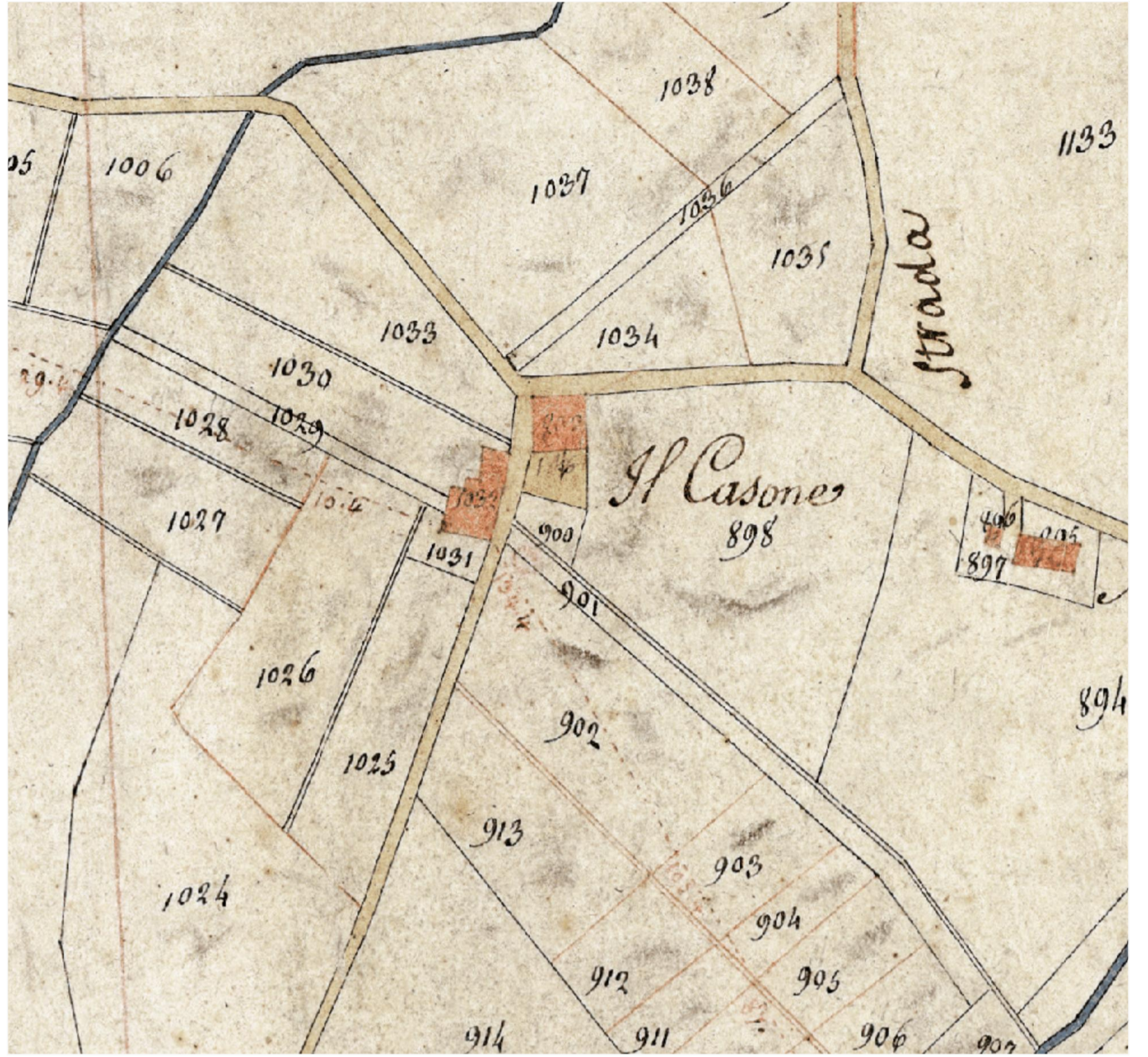

Comune di Prato	Proprietario: GIUDITTA GUARDUCCI Via di Cerreto e Solano n.13 - Prato (PO)	Oggetto: PIANO DI RECUPERO DI FABBRICATO DI MATRICE RURALE CON CAMBIO DI DESTINAZIONE A CIVILE ABITAZIONE.	
	Progettisti: (ognuno per le sue competenze) Dott. Arch. Francesco AZZINI ZZNFNC59A21G999V	Ubicazione: Via di Cerreto e Solano snc.	Data: Maggio 2023
	Geom. Cristian CUTTANO CTTCST75D14G999L	Id. Catastale: Fg. 4 P.IIa 778 Sub.1-2-3 Fg. 4 P.IIa 779 Sub.1-2	Scala: 1:200
RZ 01.2		Elaborato: ANALISI FASI STORICHE	
Via Renzo Gori n.15/b - 59100 Prato (PO) Tel. +39 0574/23277 geomcuttano@gmail.com - P.Iva 01871220974			

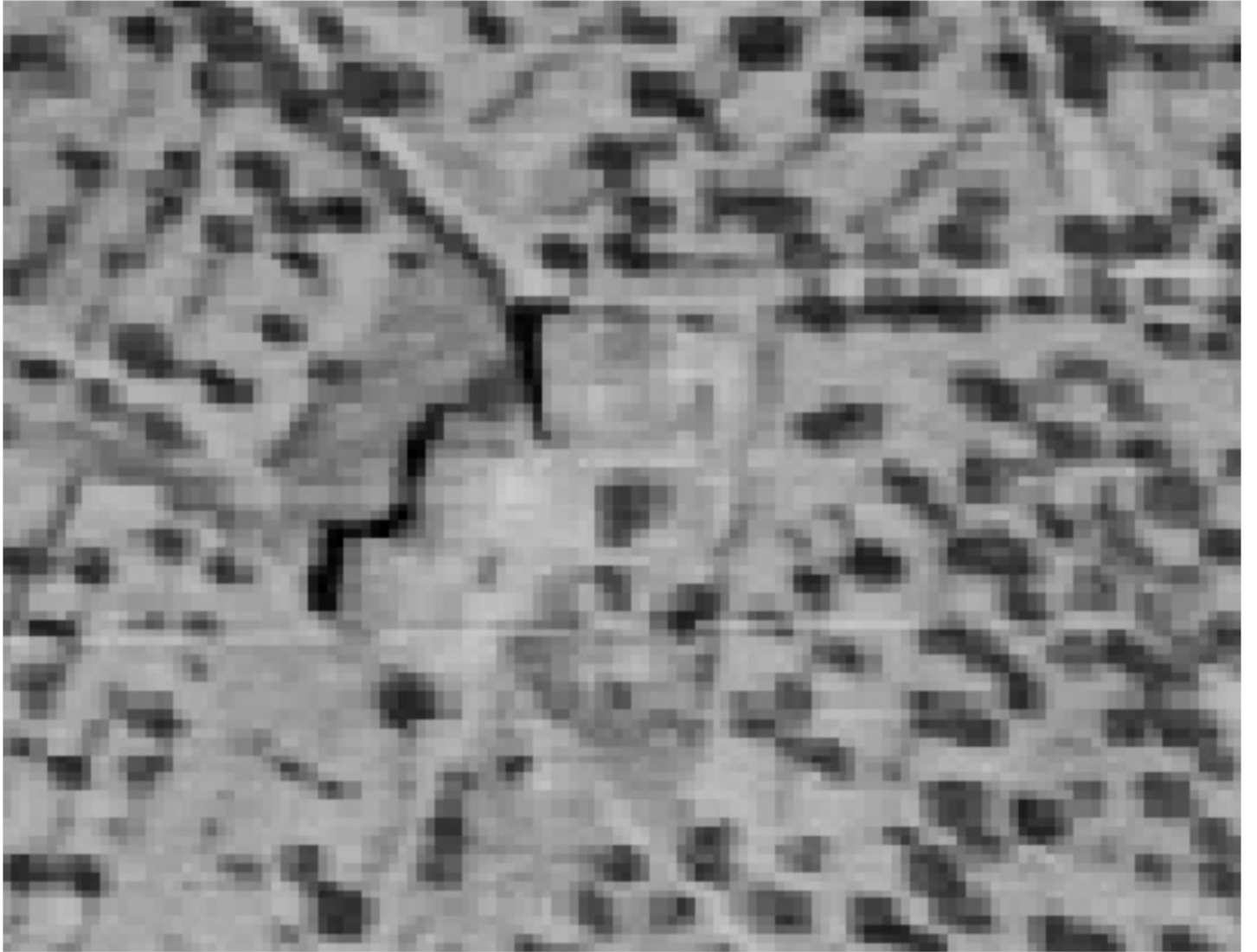

ESTRATTO CASTORE DELLA PRIMA META' DEL 1800 - fuori scala.



ESTRATTO ORTOFOTO DEL 1954 - fuori scala.



ESTRATTO ORTOFOTO DEL 1963 - fuori scala.

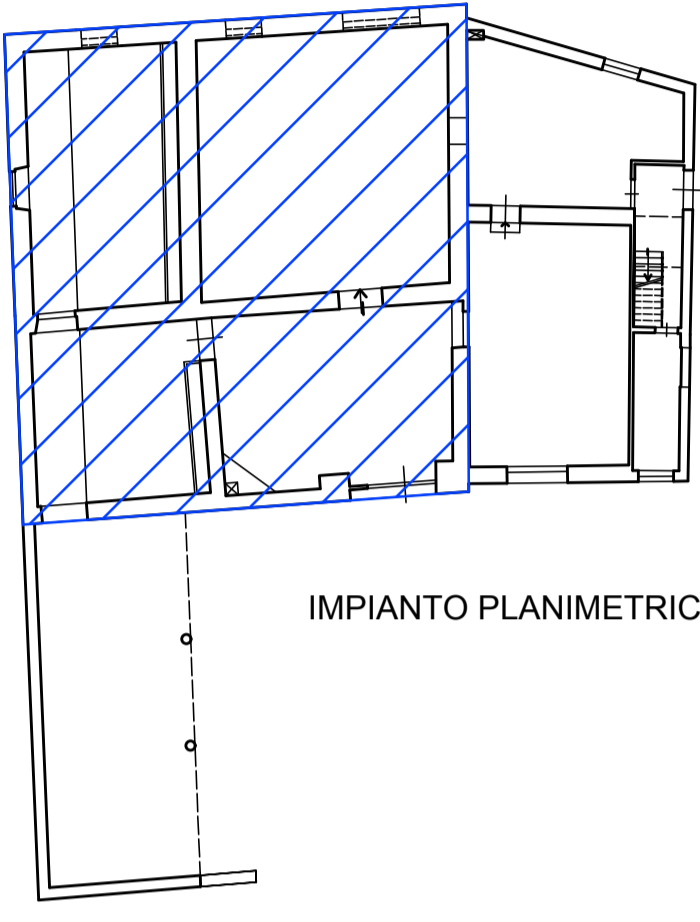

IMPIANTO PLANIMETRICO PRESENTE NELLA PRIMA META' DEL 1800.

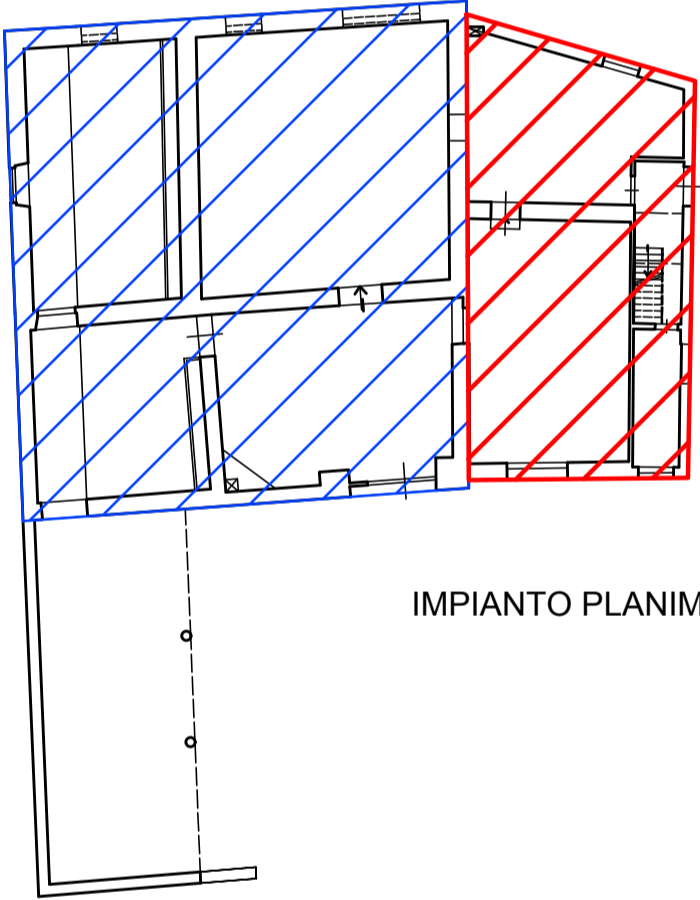
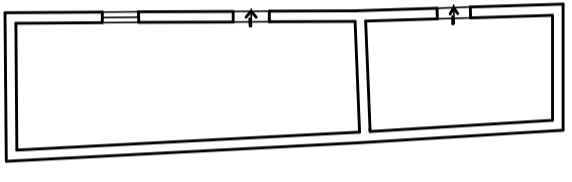
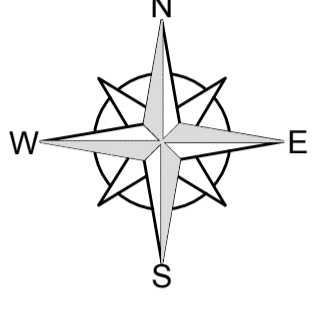

IMPIANTO PLANIMETRICO PRESENTE NELL'ANNO 1954.

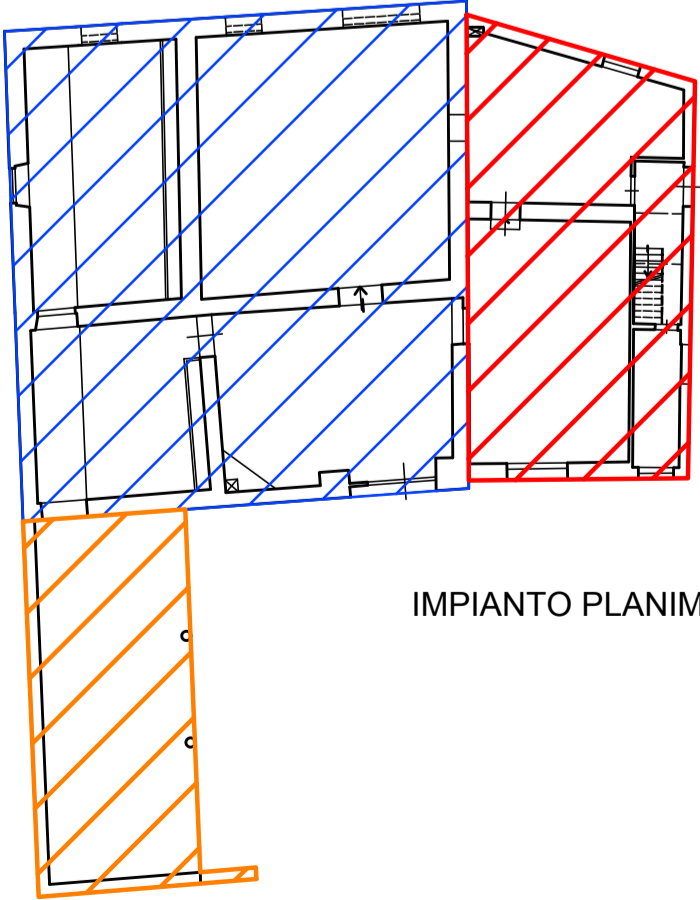
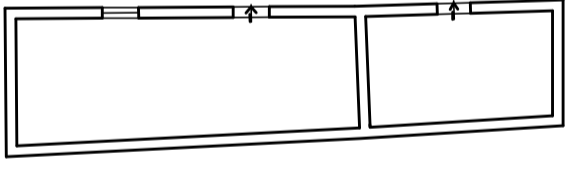
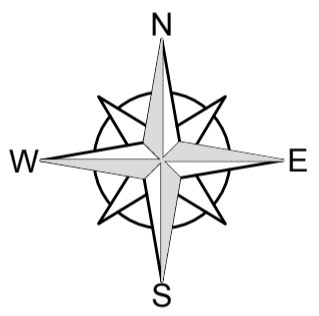

IMPIANTO PLANIMETRICO PRESENTE NELL'ANNO 1963.

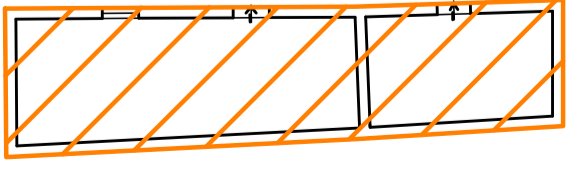
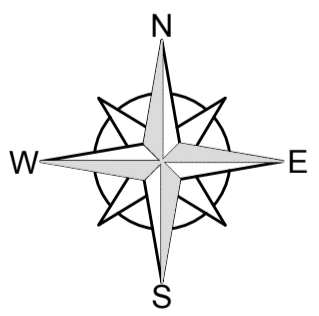

Firmato da:

Azzini Francesco

codice fiscale ZZNFNC59A21G999V

num.serie: 130868110396024029107422209001834932996

emesso da: ArubaPEC S.p.A. NG CA 3

valido dal 26/01/2021 al 27/01/2024

cuttano cristian

codice fiscale CTTCST75D14G999L

num.serie: 161658039852010225585268112423264221534

emesso da: ArubaPEC S.p.A. NG CA 3

valido dal 22/02/2021 al 23/02/2026