

Proprietaria: GIUDITTA GUARDUCCI Via di Cerreto e Solano n.13 - Prato (PO)	Oggetto: PIANO DI RECUPERO DI FABBRICATO DI MATRICE RURALE CON CAMBIO DI DESTINAZIONE A CIVILE ABITAZIONE.
Progettisti: (ognuno per le sue competenze) Dott. Arch. Francesco AZZINI ZZNFNC59A21G999V	Ubicazione: Via di Cerreto e Solano snc. Febbraio 2024
Geom. Cristian CUTTANO CTTCS75D14G999L	Data: Febbraio 2024
ES 02	Id. Catastale: Fig. 4 P.Ila 778 Sub.1-2-3 Fig. 4 P.Ila 779 Sub.1-2
Comune di Prato	Scala: 1:100
Elaborato: PIANTE, SEZIONI E PROSPETTI SOVRAPPONTO	
Via Renzo Gori n.15b - 59100 Prato (PO) Tel. +39 0574/23277 geomcuttano@gmail.com - P.Iva 01871220974	

Via di Cerreto e Solano
Limite di proprietà

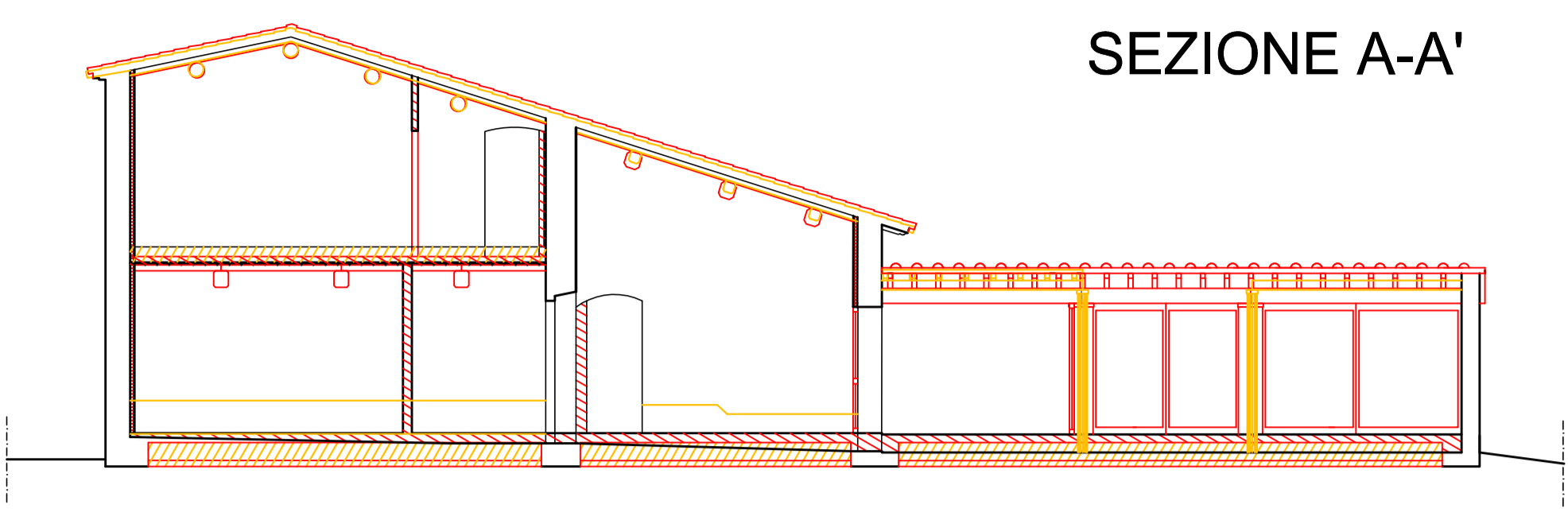

SEZIONE A-A'

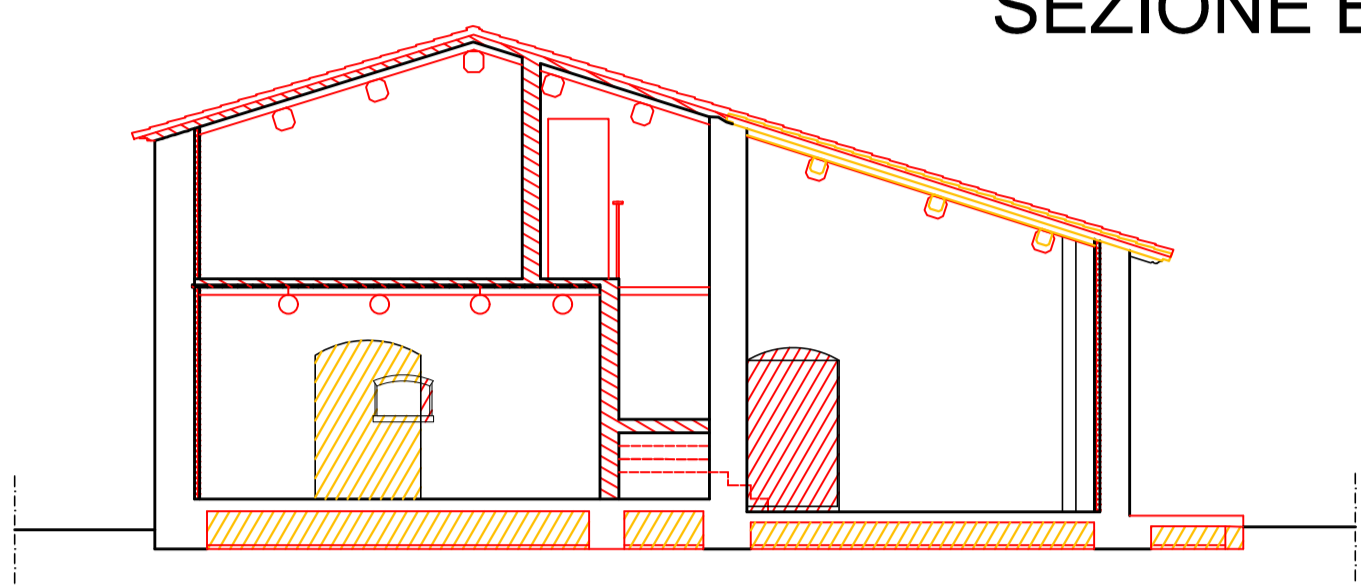

SEZIONE B-B'

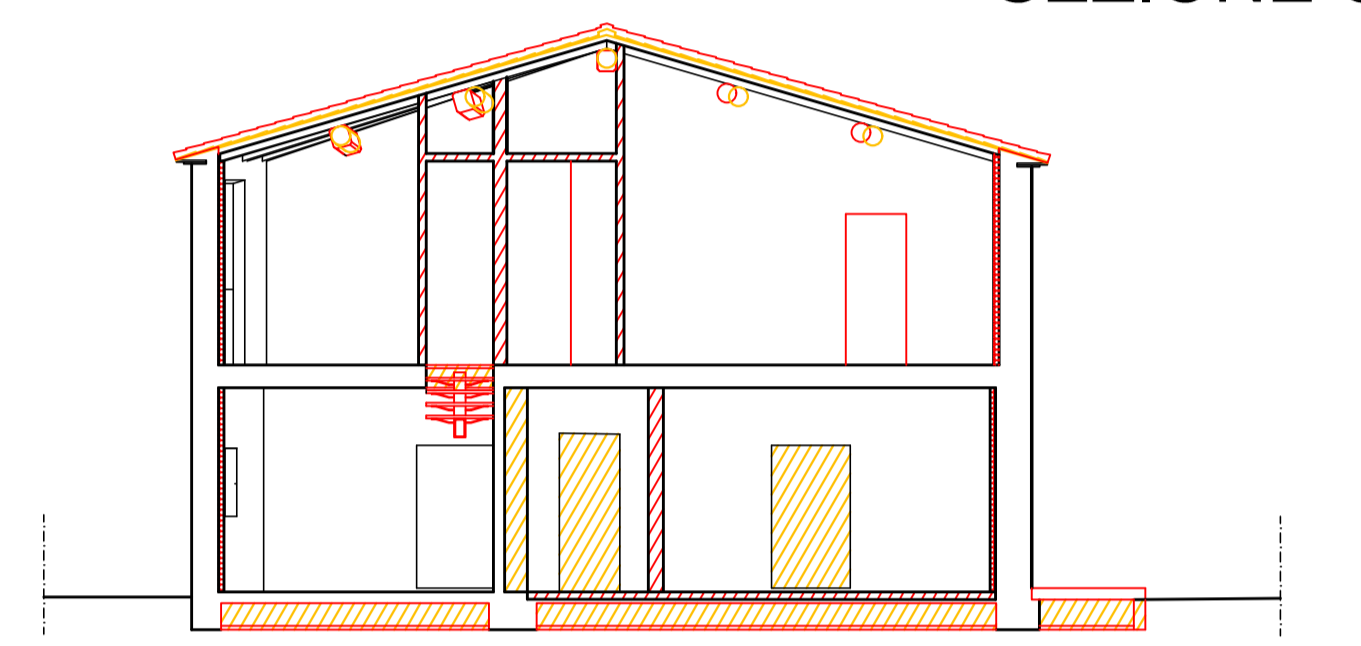

SEZIONE C-C'

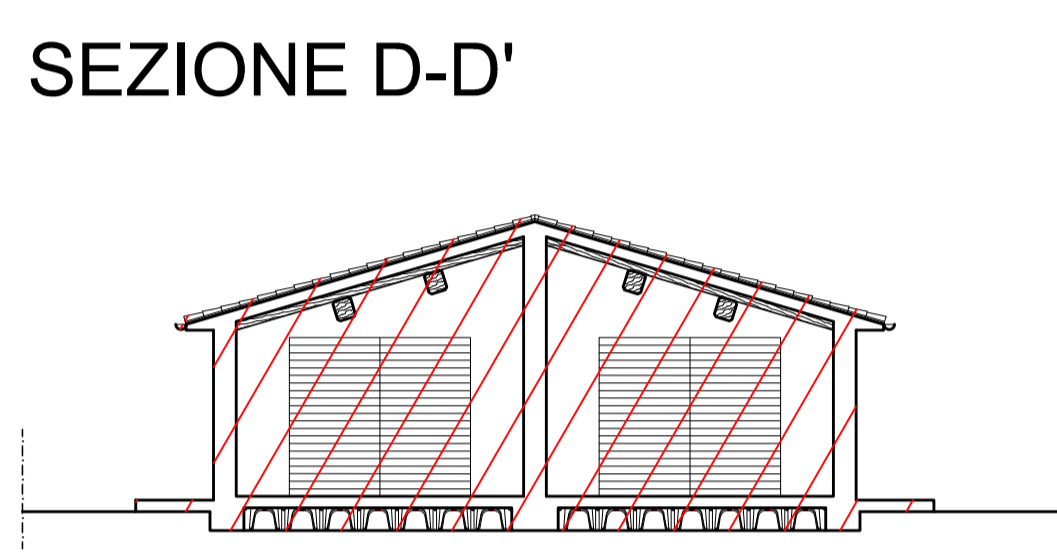

SEZIONE D-D'

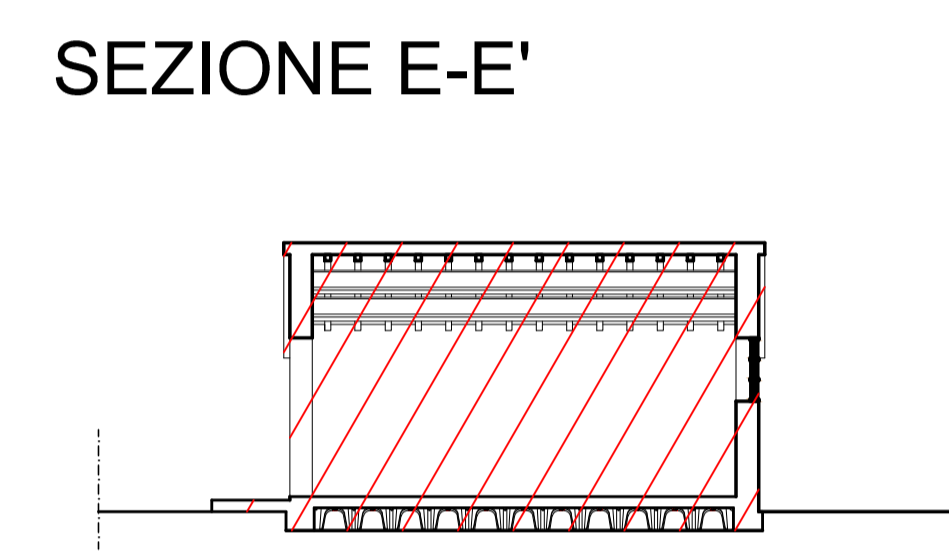

SEZIONE E-E'

PROSPETTO SUD

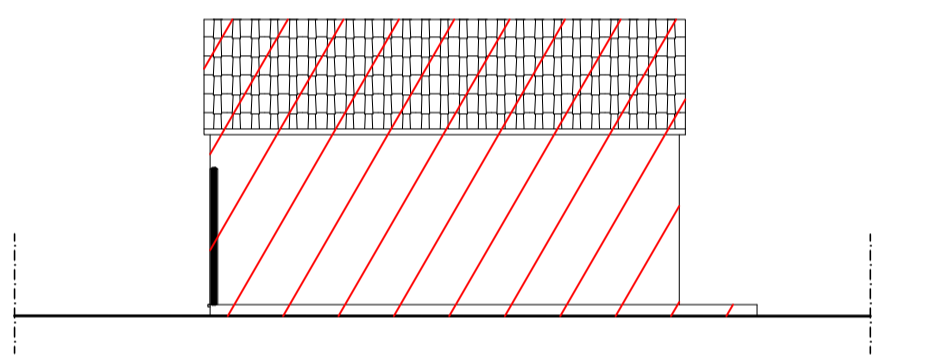

PROSPETTO EST

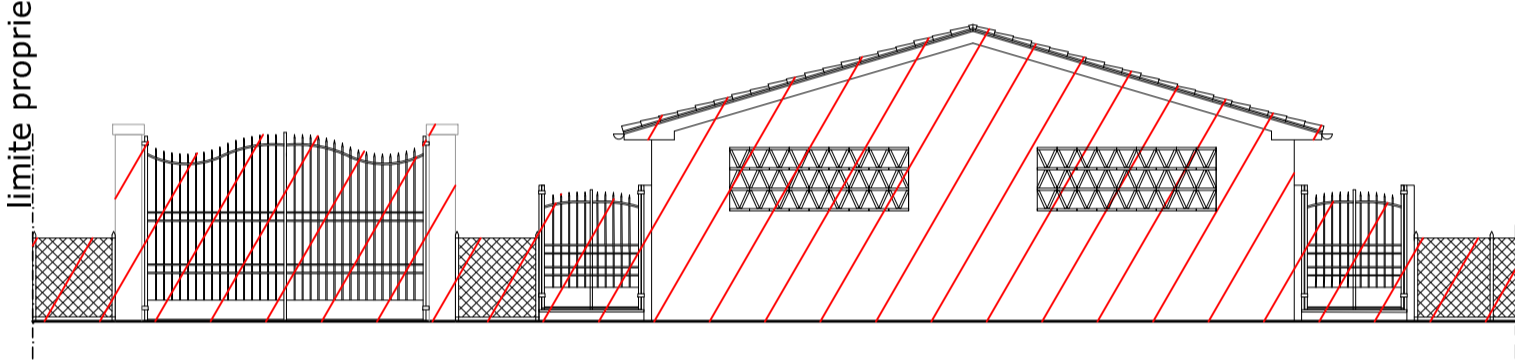

PROSPETTO OVEST

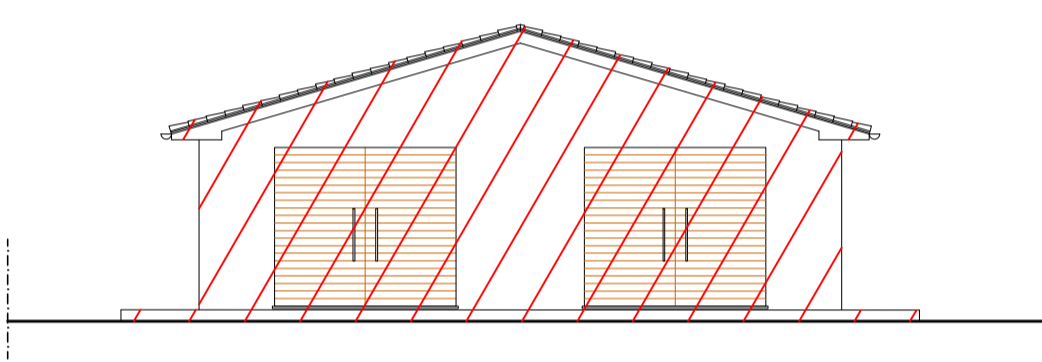

SEZIONE E-E'

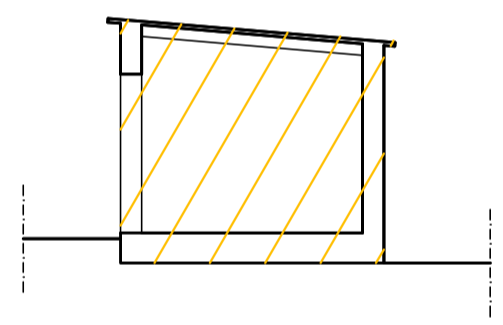

SEZIONE F-F'

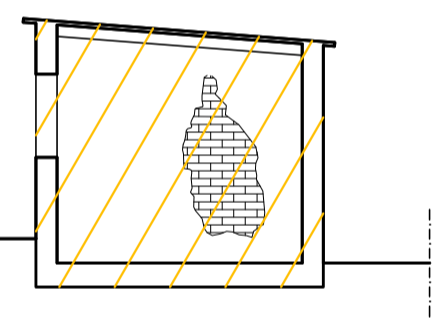

PROSPETTO SUD

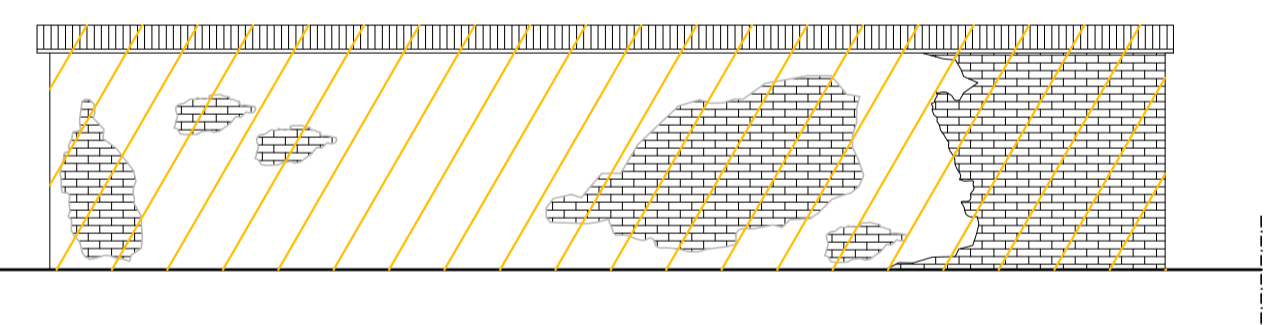

PROSPETTO EST

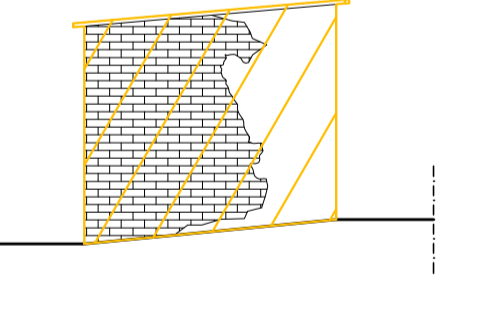

PROSPETTO OVEST

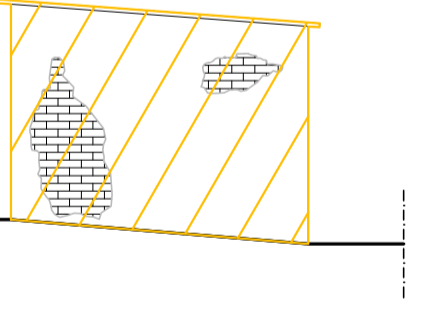

PROSPETTO EST

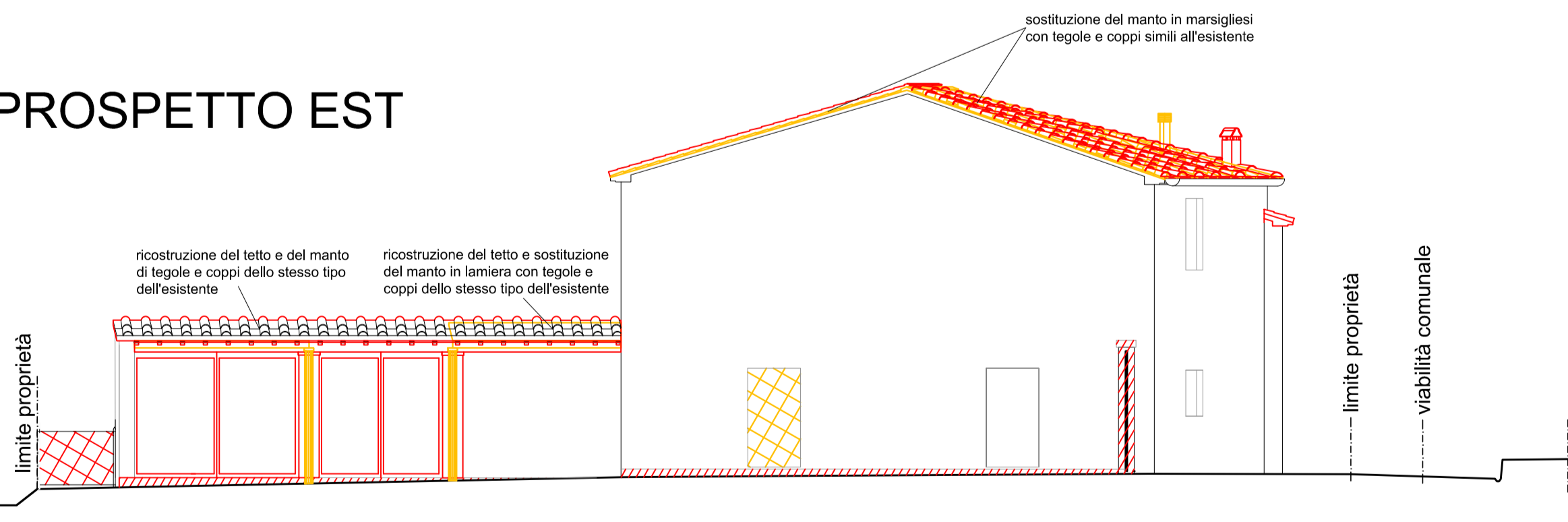

PROSPETTO NORD

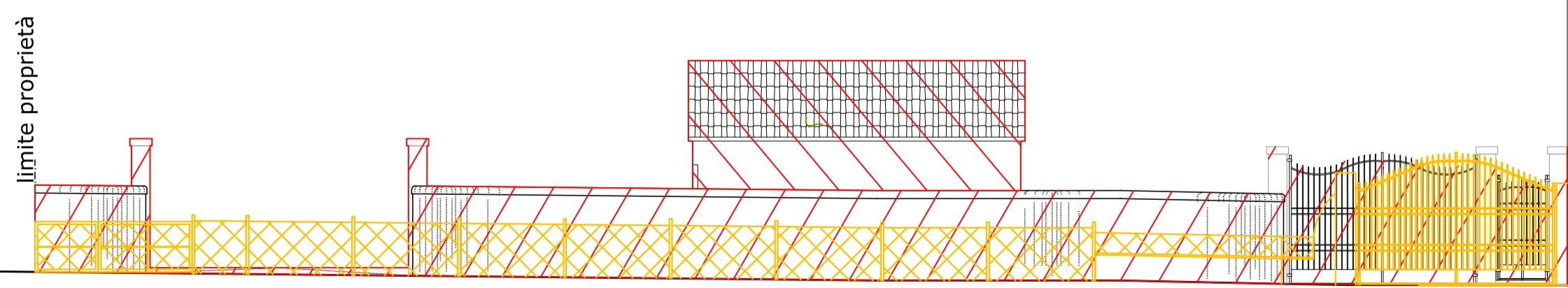

PROSPETTO SUD

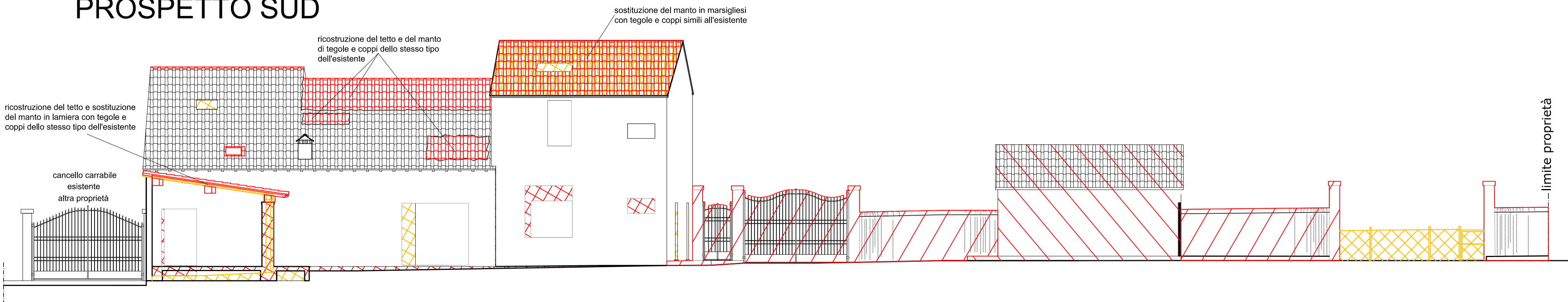

PROSPETTO OVEST

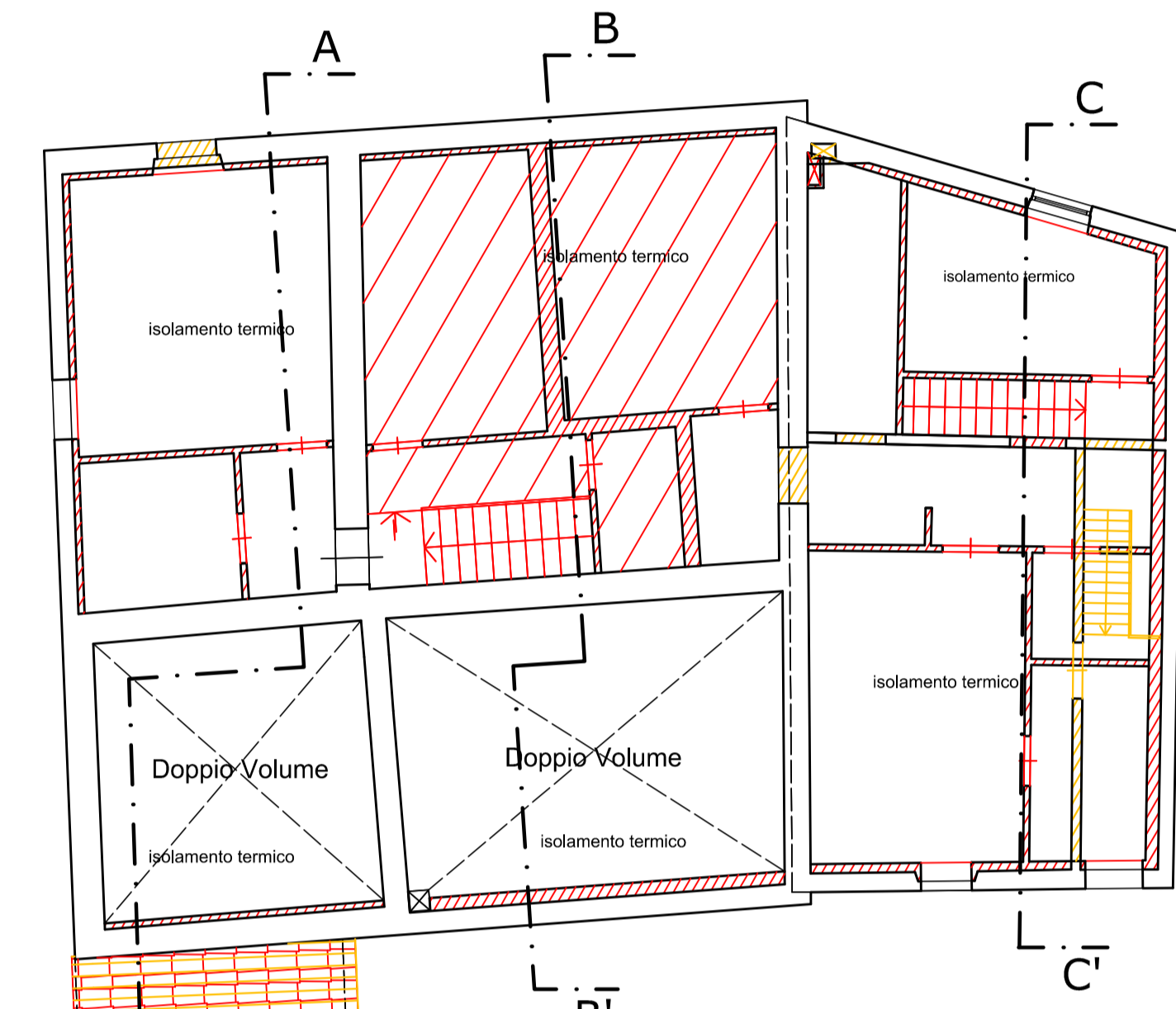
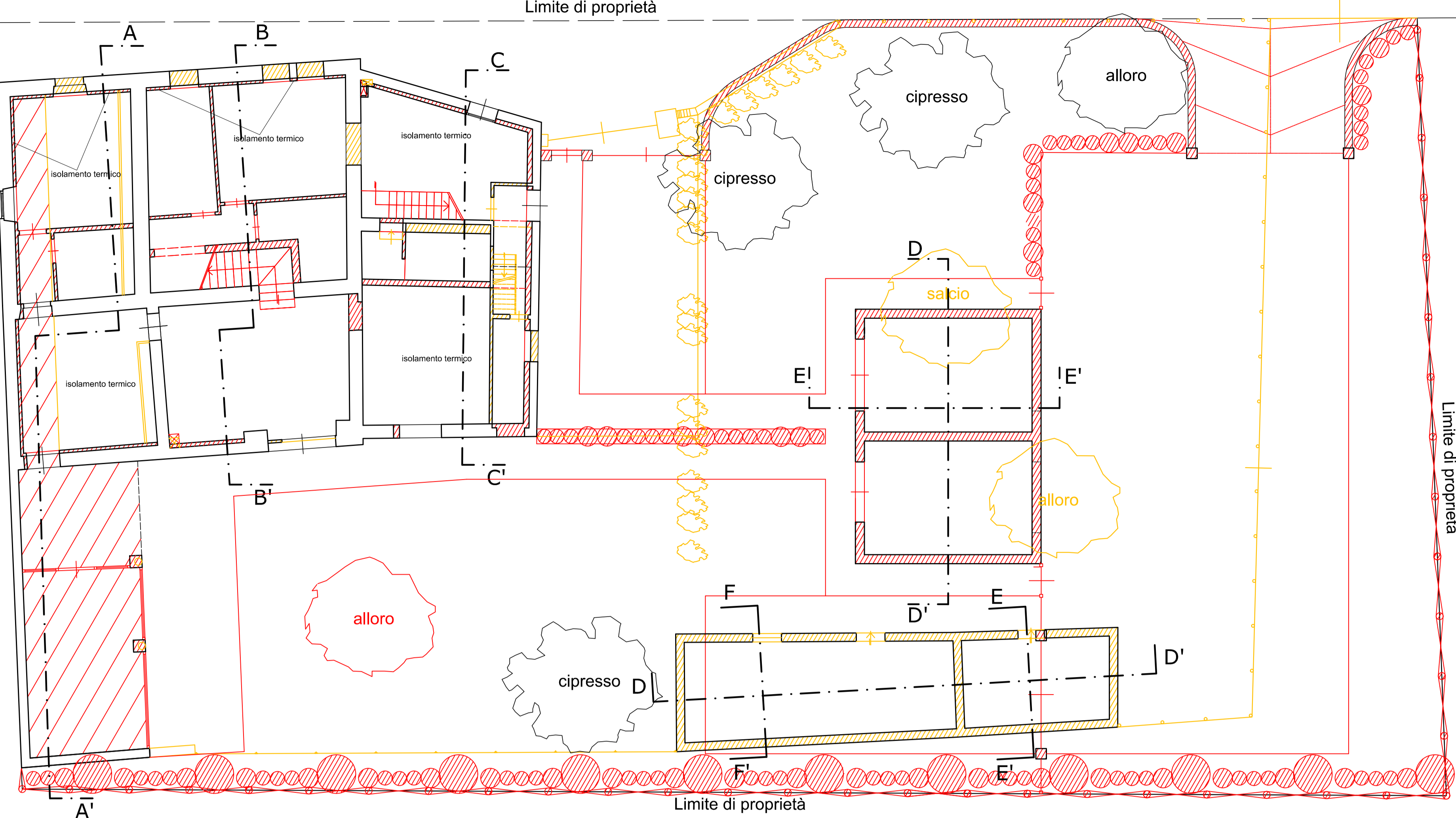
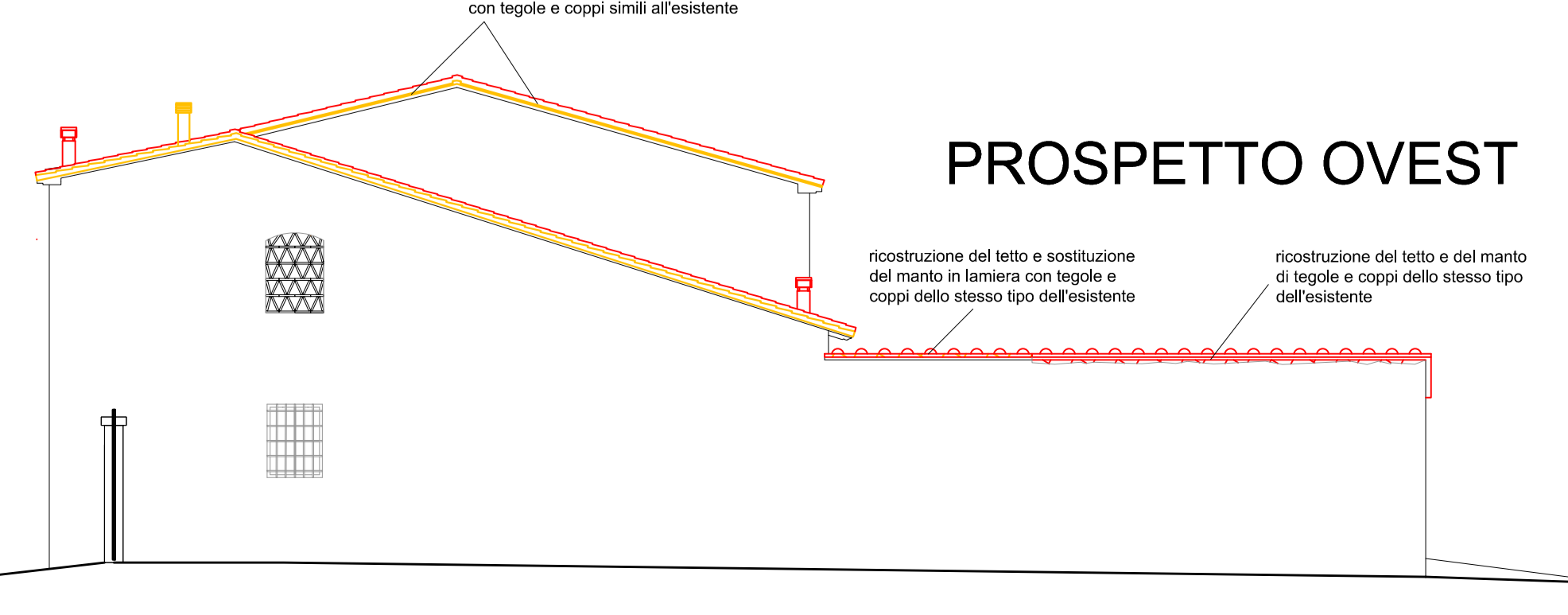

PIANTA PIANO PRIMO

PIANTA PIANO COPERTURA

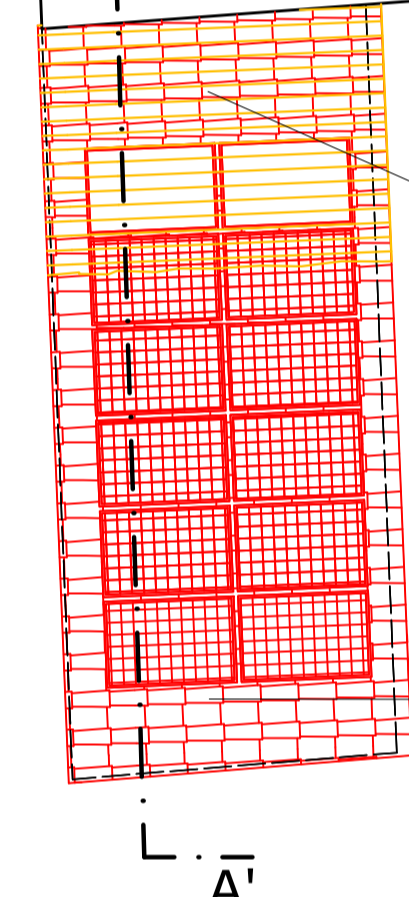
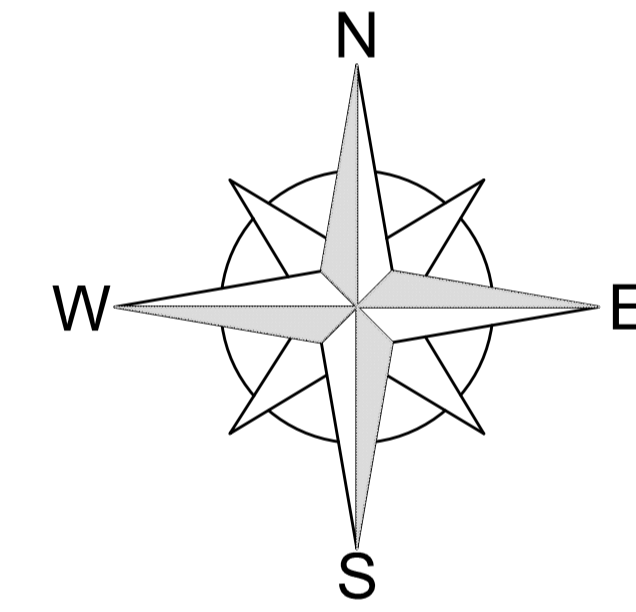
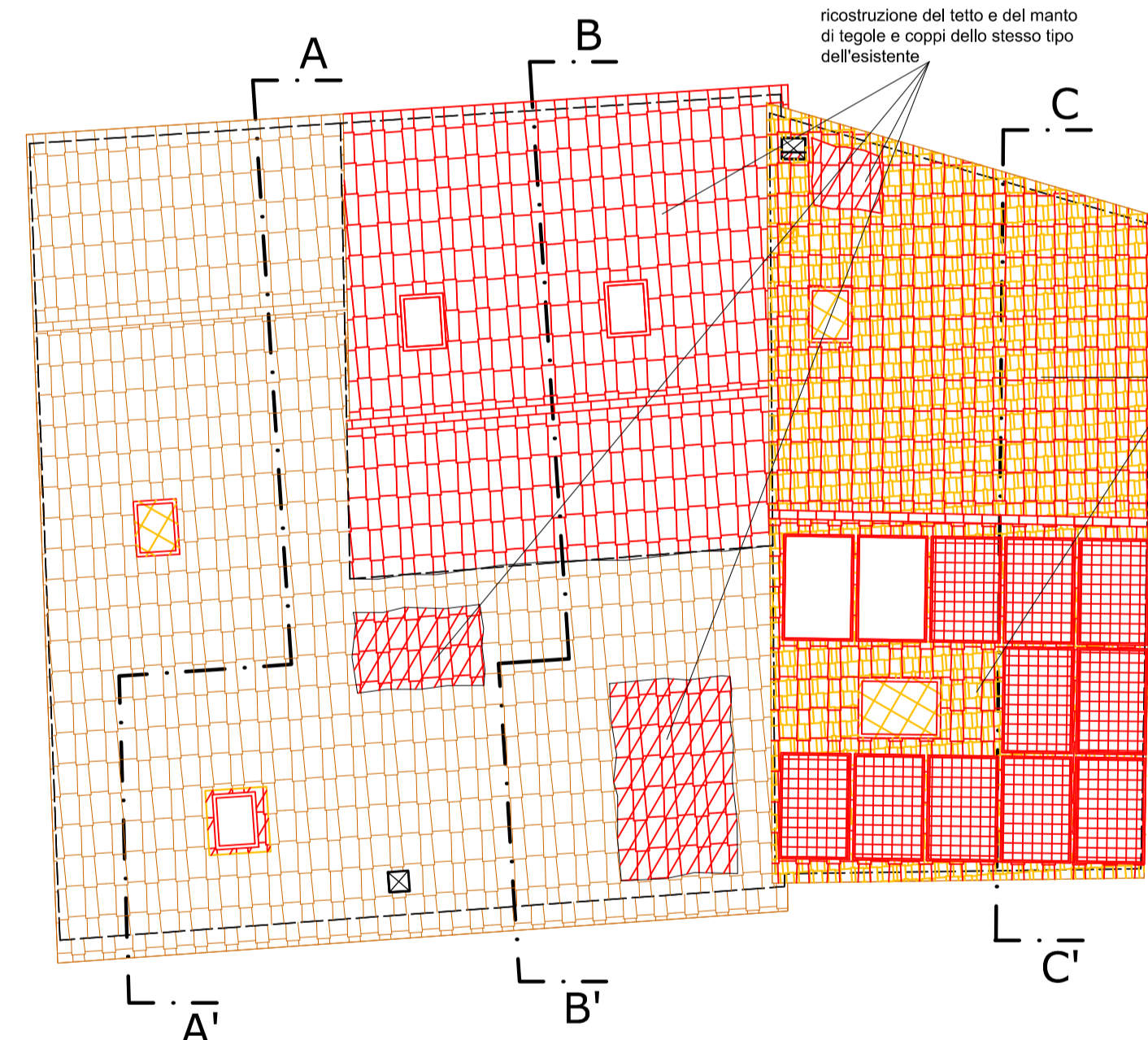

ricostruzione del tetto e sostituzione del manto in lamiera con tegole e coppi dello stesso tipo dell'esistente.

ricostruzione del tetto e del manto di tegole e coppi dello stesso tipo dell'esistente.

sostituzione del manto in mansigliati con tegole e coppi simili all'esistente.

sostituzione del manto in mansigliati con tegole e coppi simili all'esistente.

sostituzione del manto in mansigliati con tegole e coppi simili all'esistente.

sostituzione del manto in mansigliati con tegole e coppi simili all'esistente.

ricostruzione del tetto e sostituzione del manto in lamiera con tegole e coppi dello stesso tipo dell'esistente.

ricostruzione del tetto e del manto di tegole e coppi dello stesso tipo dell'esistente.

cancello cambiabile esistente altra proprietà.

cancello cambiabile esistente altra proprietà.

Firmato da:

cuttano cristian

codice fiscale CTTCST75D14G999L

num.serie: 161658039852010225585268112423264221534

emesso da: ArubaPEC S.p.A. NG CA 3

valido dal 22/02/2021 al 23/02/2026

Francesco Azzini

codice fiscale ZZNFNC59A21G999V

num.serie: 150000607723249670469701117903170957287

emesso da: ArubaPEC EU Qualified Certificates CA G1

valido dal 15/01/2024 al 26/01/2027