

	<b>Proprietario:</b> GIUDITTA GUARDUCCI Via di Cerreto e Solano n.13 - Prato (PO)	<b>Oggetto:</b> PIANO DI RECUPERO DI FABBRICATO DI MATRICE RURALE CON CAMBIO DI DESTINAZIONE A CIVILE ABITAZIONE.		
	<b>Progettisti:</b> (ognuno per le sue competenze) Dott. Arch. Francesco AZZINI ZZNFC59A21G999V	<b>Ubicazione:</b> Via di Cerreto e Solano snc.	<b>Data:</b> Maggio 2023	
	Geom. Cristian CUTTANO CTTCS75D14G999L	<b>Id. Catastale:</b> Fg. 4 P.IIa 778 Sub.1-2-3 Fg. 4 P.IIa 779 Sub.1-2	<b>Scala:</b> 1:200	
	<b>ES 01</b>			<b>Elaborato:</b> PLANIMETRIA GENERALE - SOVRAPPOSTO
<small>Via Renzo Gori n.15/b - 59100 Prato (PO) Tel. +39 057423277 geomcuttano@gmail.com - P.Iva 01871220974</small>				

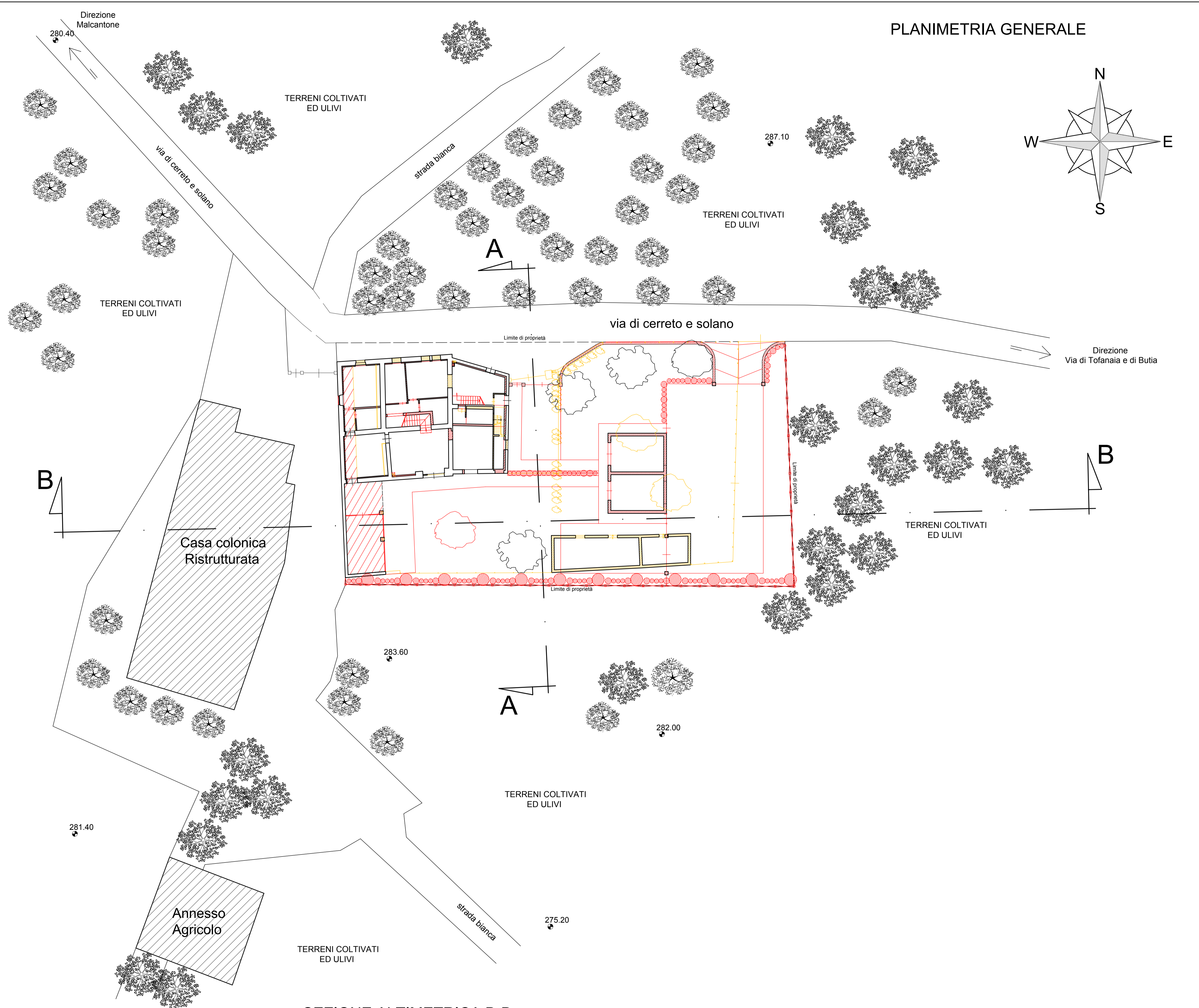

**SEZIONE ALTIMETRICA A-A**

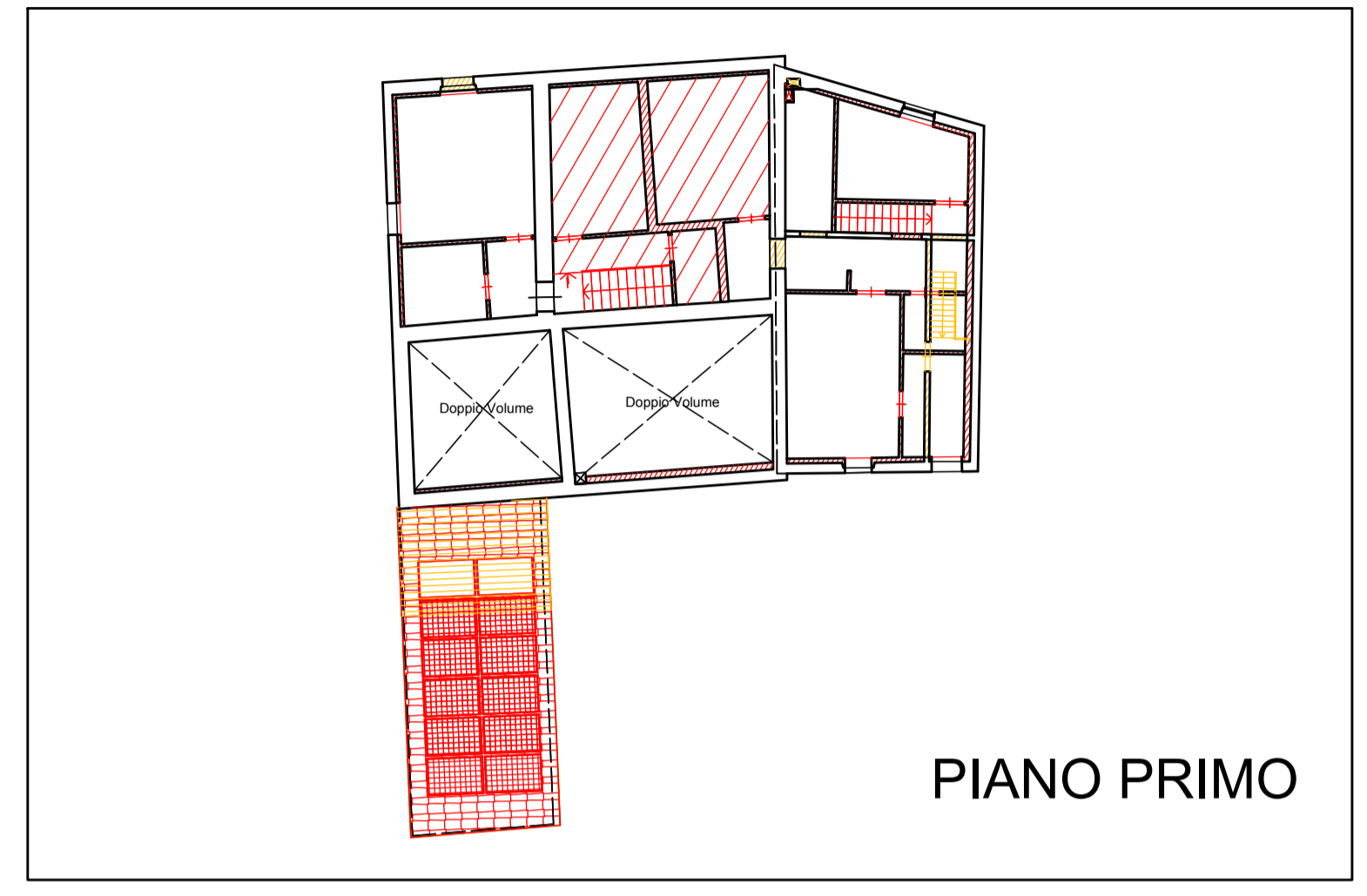
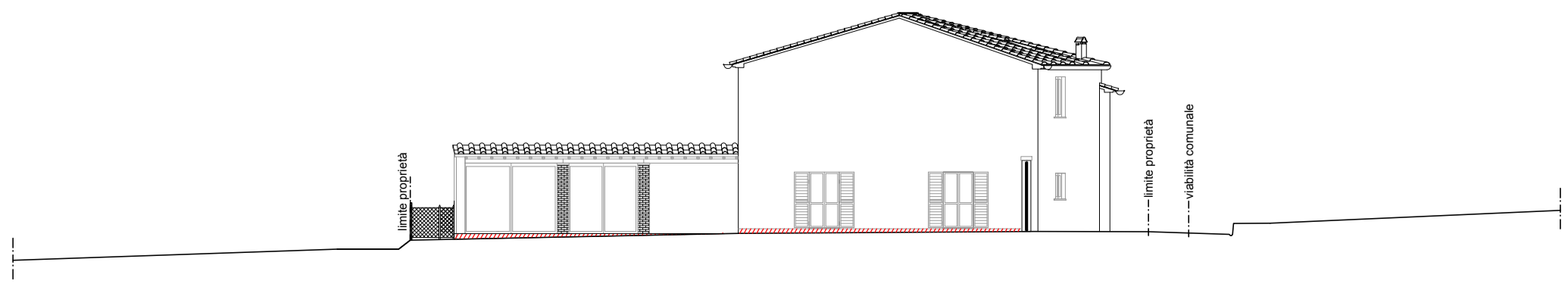

**SEZIONE ALTIMETRICA B-B**



Firmato da:

**cuttano cristian**

codice fiscale CTTCST75D14G999L

num.serie: 161658039852010225585268112423264221534

emesso da: ArubaPEC S.p.A. NG CA 3

valido dal 22/02/2021 al 23/02/2026

**Francesco Azzini**

codice fiscale ZZNFNC59A21G999V

num.serie: 150000607723249670469701117903170957287

emesso da: ArubaPEC EU Qualified Certificates CA G1

valido dal 15/01/2024 al 26/01/2027