

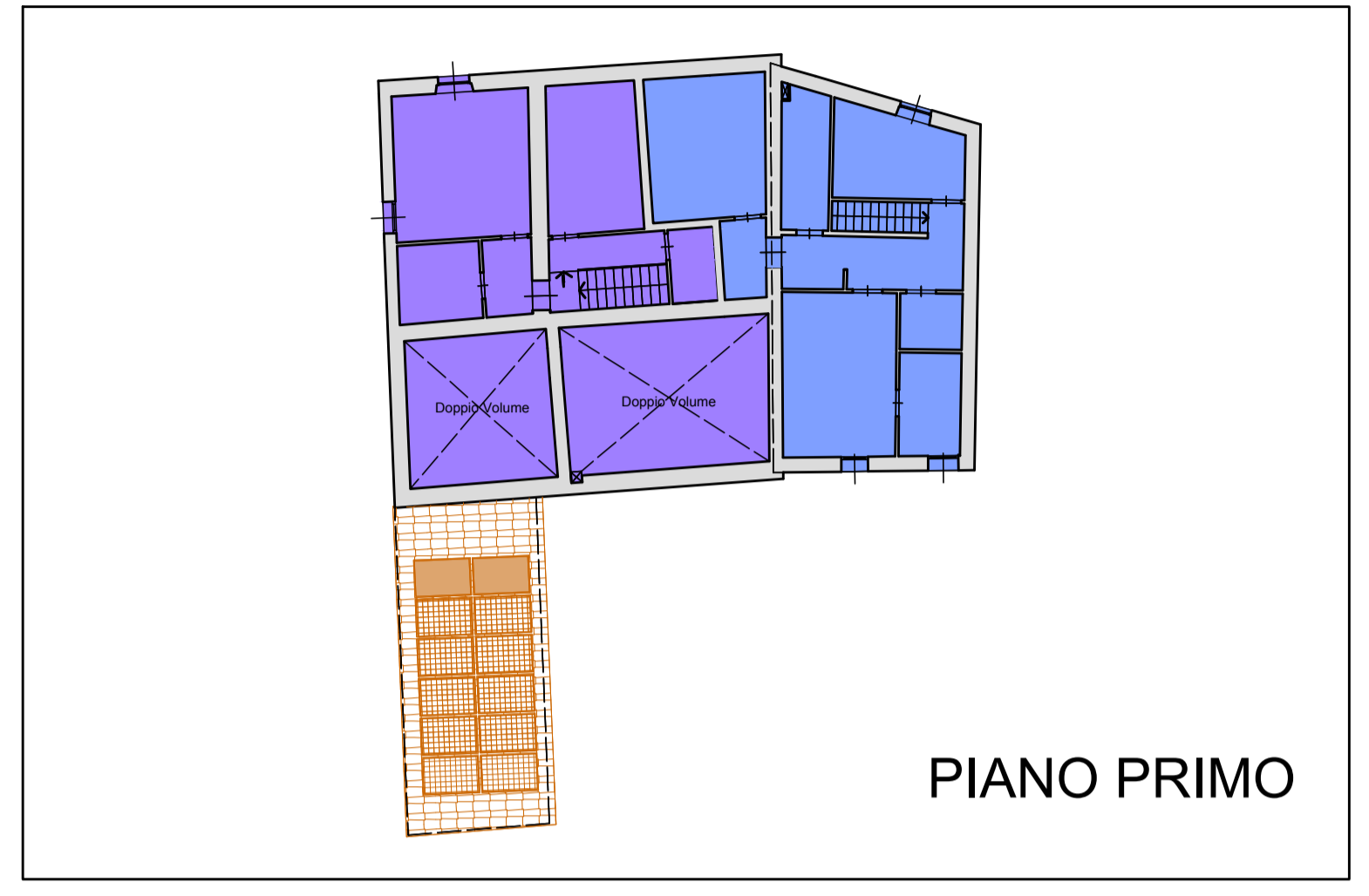

	Proprietario: GIUDITTA GUARDUCCI Via di Cerreto e Solano n.13 - Prato (PO)	Oggetto: PIANO DI RECUPERO DI FABBRICATO DI MATRICE RURALE CON CAMBIO DI DESTINAZIONE A CIVILE ABITAZIONE.	
	Progettisti: (ognuno per le sue competenze) Dott. Arch. Francesco AZZINI ZZNFC59A21G999V Geom. Cristian CUTTANO CTTCS75D14G999L	Ubicazione: Via di Cerreto e Solano snc. Id. Catastale: Fg. 4 P.IIa 778 Sub. 1-2-3 Fg. 4 P.IIa 779 Sub. 1-2	Data: Febbraio 2024 Scala: 1:200
	Elaborato: PLANIMETRIA GENERALE - PROGETTO		

EP 01

Via Renzo Gori n.15/b - 59100 Prato (PO) Tel. +39 0574/23277 geomcuttano@gmail.com - P.Iva 01871220974

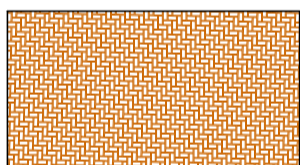
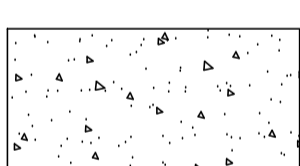

 Nuova Unità Residenziale n.1
Se = 204,195 mq. + 26,35 mq. di pertinenza
 Nuova Unità Residenziale n.2
Se = 208,137 mq. + 26,35 mq. di pertinenza
Totale Se = (204,195 + 26,35 + 208,137 + 26,35) = 465,032 mq.

-  Superficie impermeabile in pavimentazione di 103,64 mq.
-  Superficie Permeabile in ghiaia naturale di 388,00 mq
-  Superficie permeabile a verde di 405,48 mq.
-  Area di pertinenza soggetta a PdR.

SEZIONE ALTIMETRICA A-A

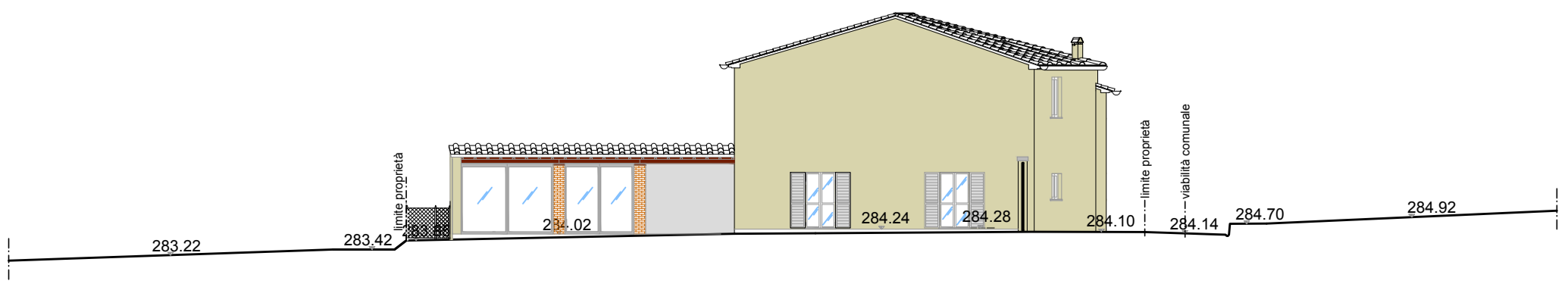

SEZIONE ALTIMETRICA B-B

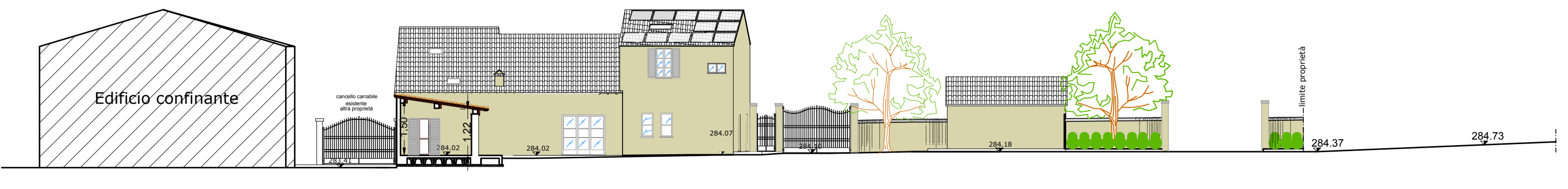

PLANIMETRIA GENERALE

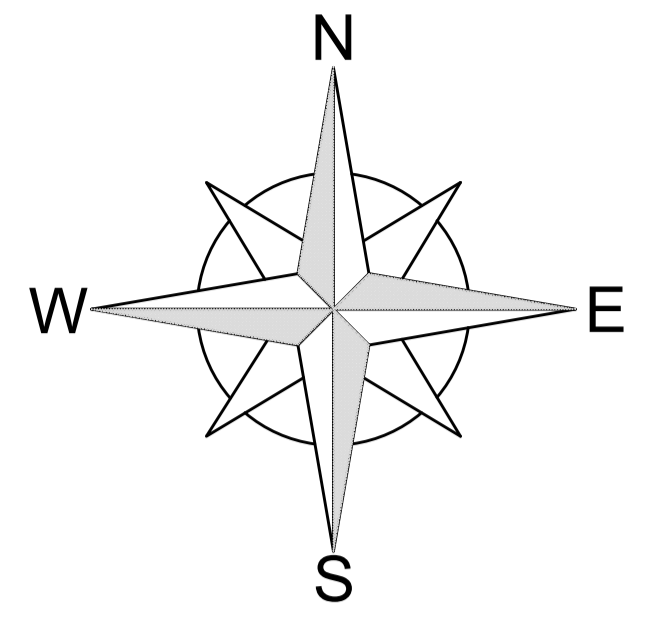

CALCOLO SUPERFICIE COPERTA (SC)

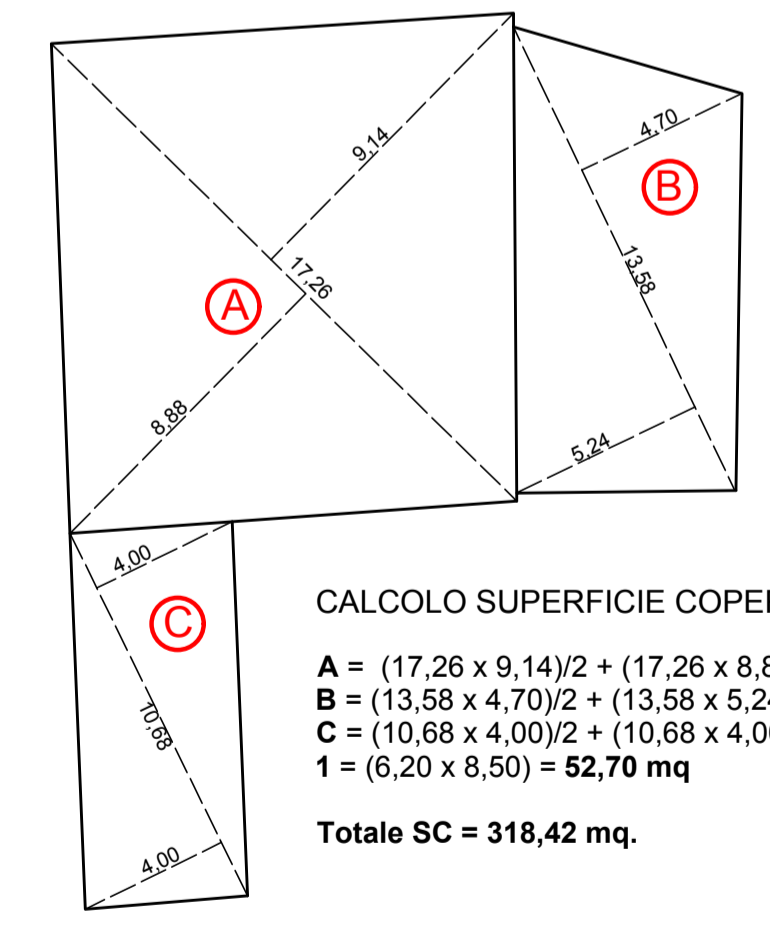

SCHEMA GRAFICO

CALCOLO SUPERFICIE COPERTA (SC)
A = (17,26 x 9,14)/2 + (17,26 x 8,88)/2 = 155,51 mq
B = (13,58 x 4,70)/2 + (13,58 x 5,24)/2 = 67,49 mq
C = (10,68 x 4,00)/2 + (10,68 x 4,00)/2 = 42,72 mq
1 = (6,20 x 8,50) = 52,70 mq
Totale SC = 318,42 mq.

Firmato da:

cuttano cristian

codice fiscale CTTCST75D14G999L

num.serie: 161658039852010225585268112423264221534

emesso da: ArubaPEC S.p.A. NG CA 3

valido dal 22/02/2021 al 23/02/2026

Francesco Azzini

codice fiscale ZZNFNC59A21G999V

num.serie: 150000607723249670469701117903170957287

emesso da: ArubaPEC EU Qualified Certificates CA G1

valido dal 15/01/2024 al 26/01/2027