

Proprietario: GIUDITTA GUARDUCCI Via di Cerreto e Solano n.13 - Prato (PO)	Oggetto: PIANO DI RECUPERO DI FABBRICATO DI MATRICE RURALE CON CAMBIO DI DESTINAZIONE A CIVILE ABITAZIONE.
Comune di Prato Progettisti: (ognuno per le sue competenze) Dott. Arch. Francesco AZZINI ZZNFNC59A21G999V	Ubicazione: Via di Cerreto e Solano snc. Id. Catastale: Fig. 4 P.Ila 778 Sub.1-2-3 Fig. 4 P.Ila 779 Sub.1-2
Geom. Cristian CUTTANO CTTCS75D14G999L	Data: Settembre '23 Scala: 1:100
EA 02	Elaborato: PIANTE, SEZIONI, PROSPETTI - ATTUALE
Via Renzo Gori n.15b - 59100 Prato (PO) Tel. +39 0574/23277 geomcuttano@gmail.com - P.iva 01871220974	

SEZIONE A-A'

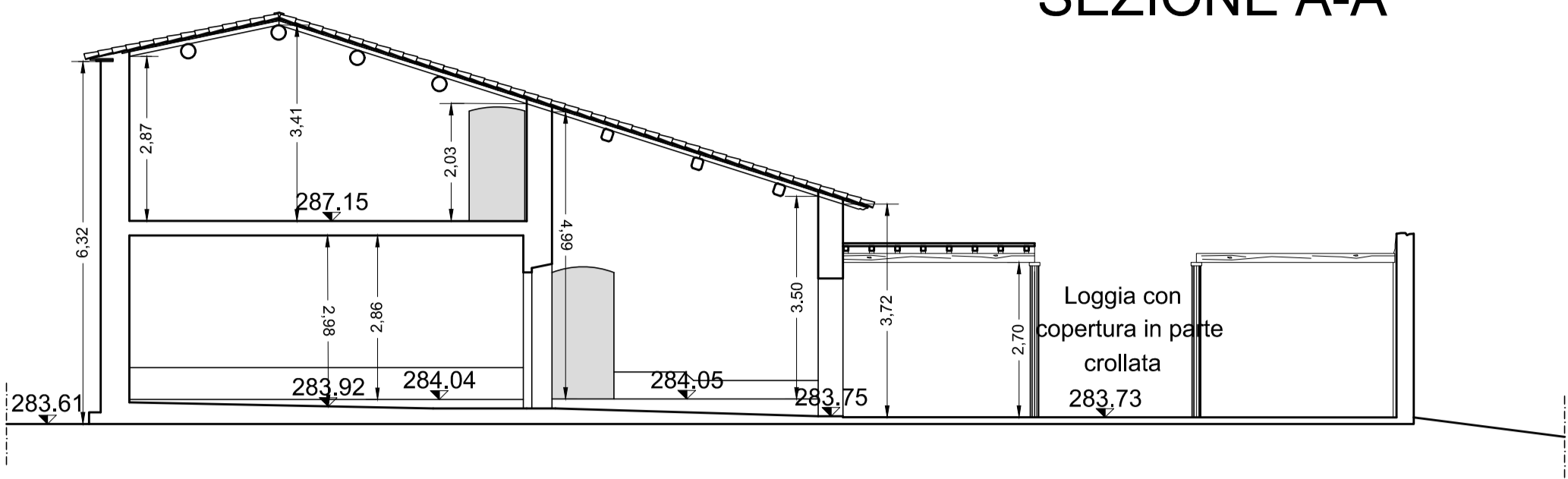

SEZIONE B-B'

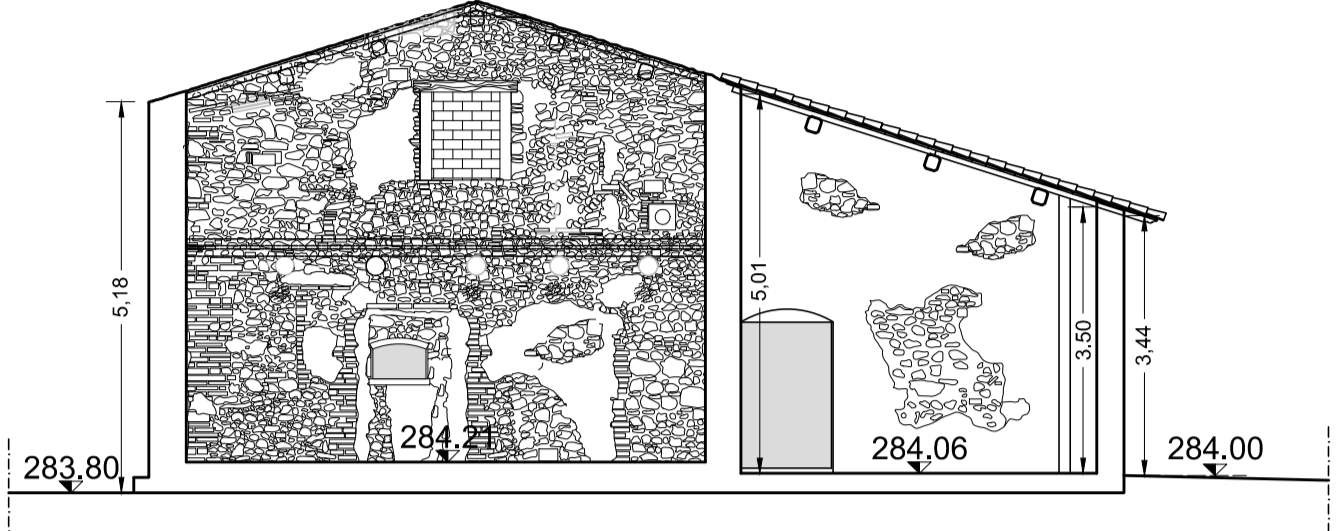

SEZIONE C-C'

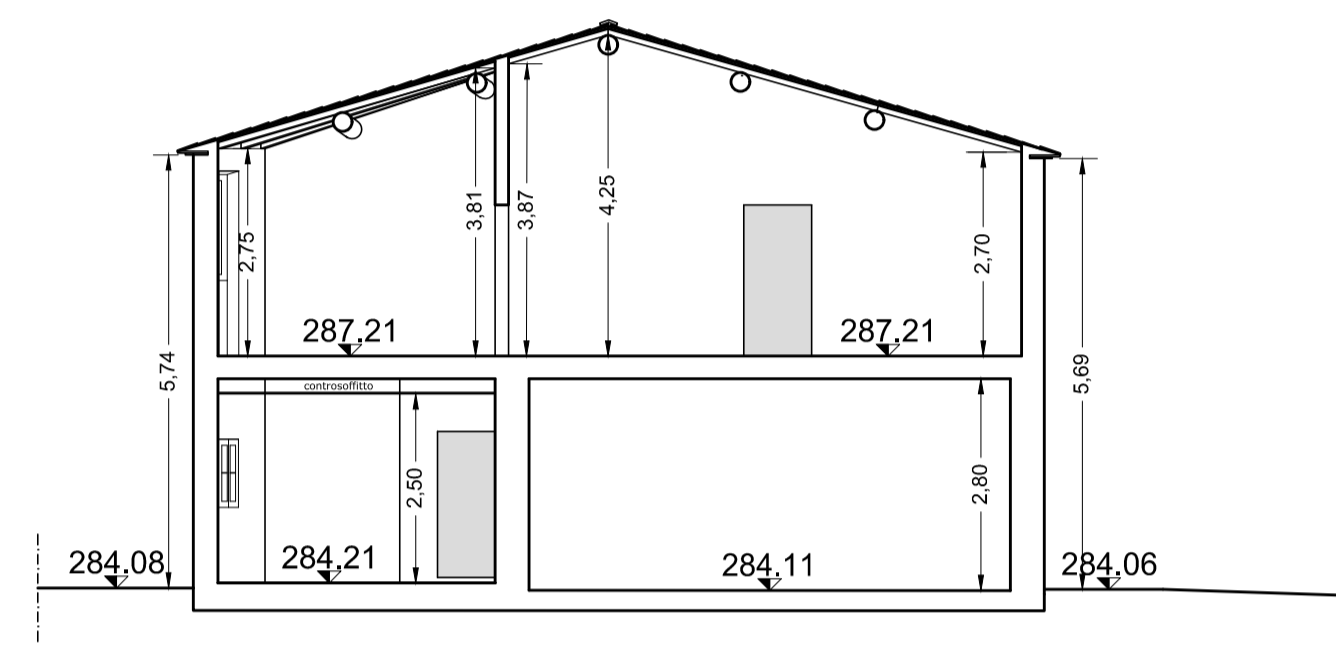

SEZIONE D-D'

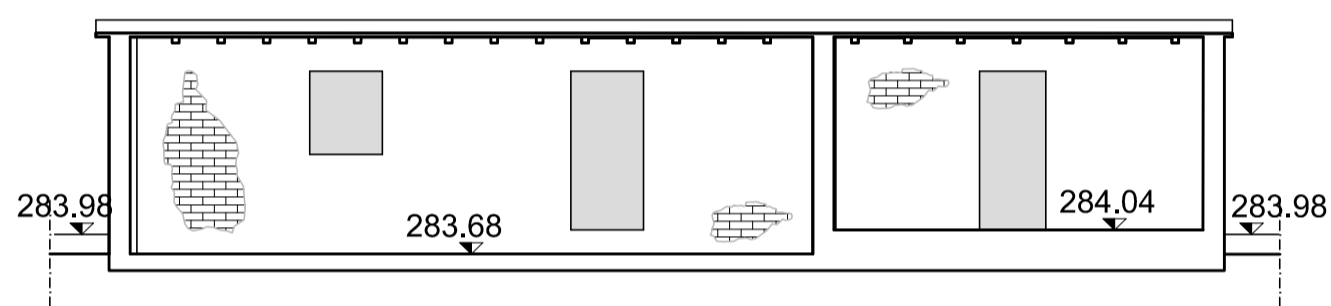

SEZIONE E-E'

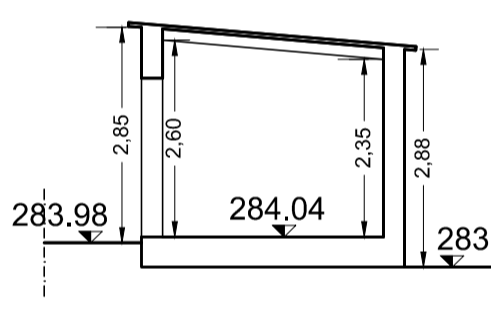

SEZIONE F-F'

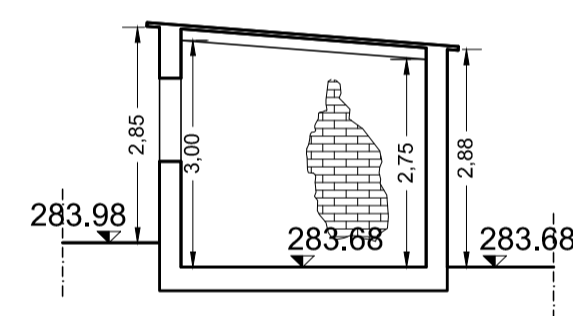

PROSPETTO SUD
scala 1:100

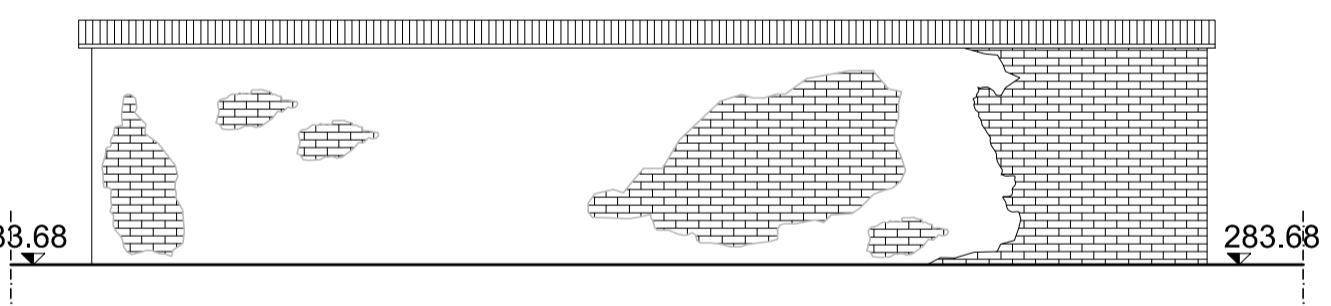

PROSPETTO EST

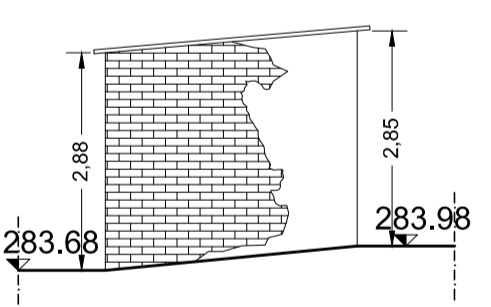

PROSPETTO OVEST

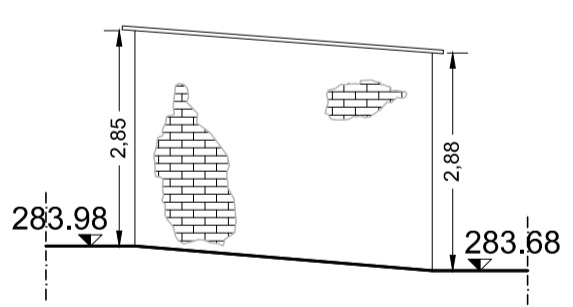

PROSPETTO EST

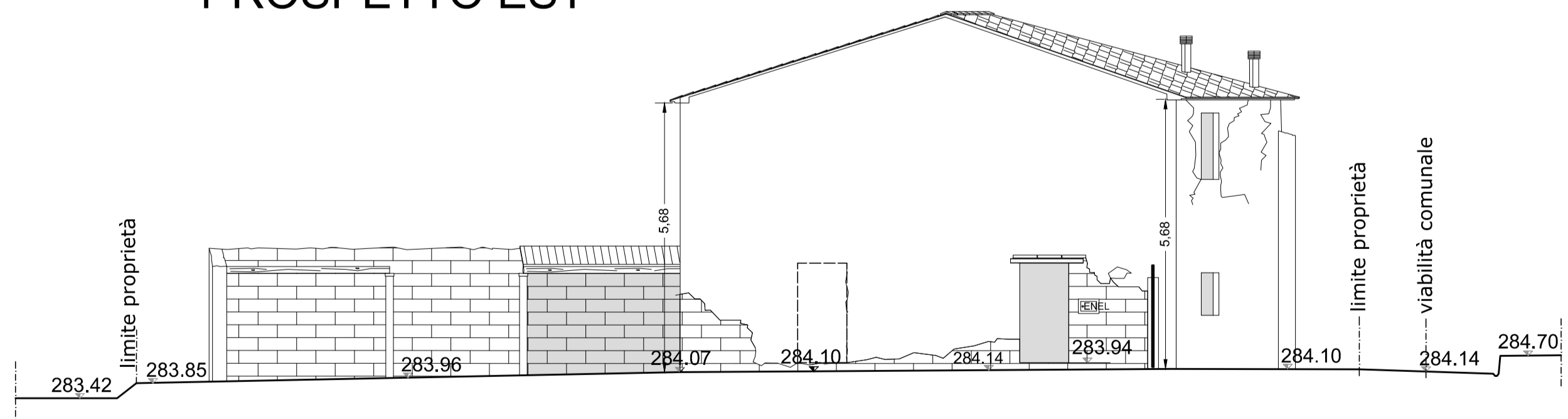

PROSPETTO NORD

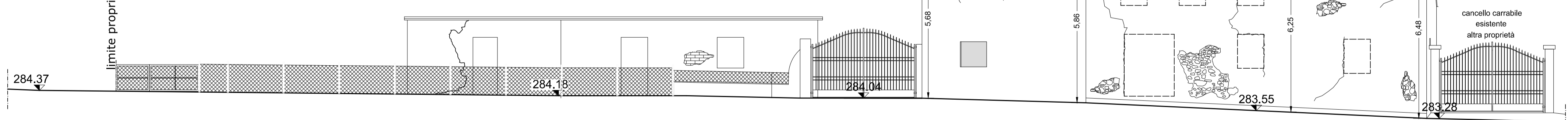

PROSPETTO SUD

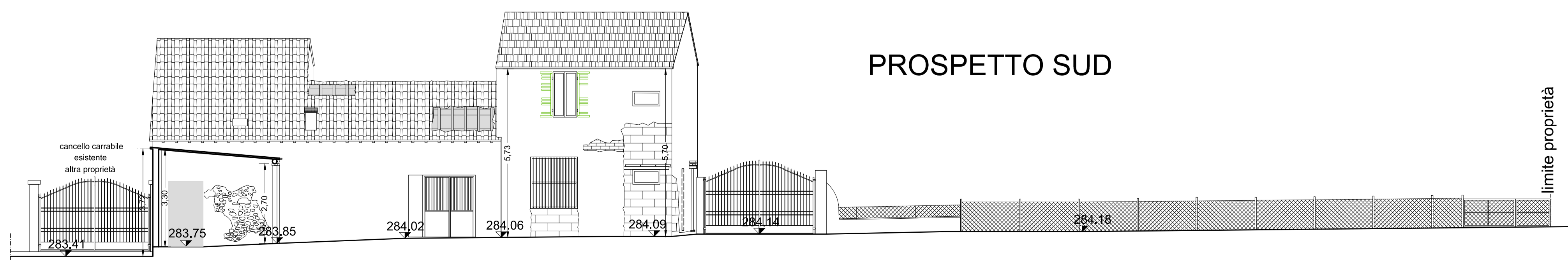

PROSPETTO OVEST

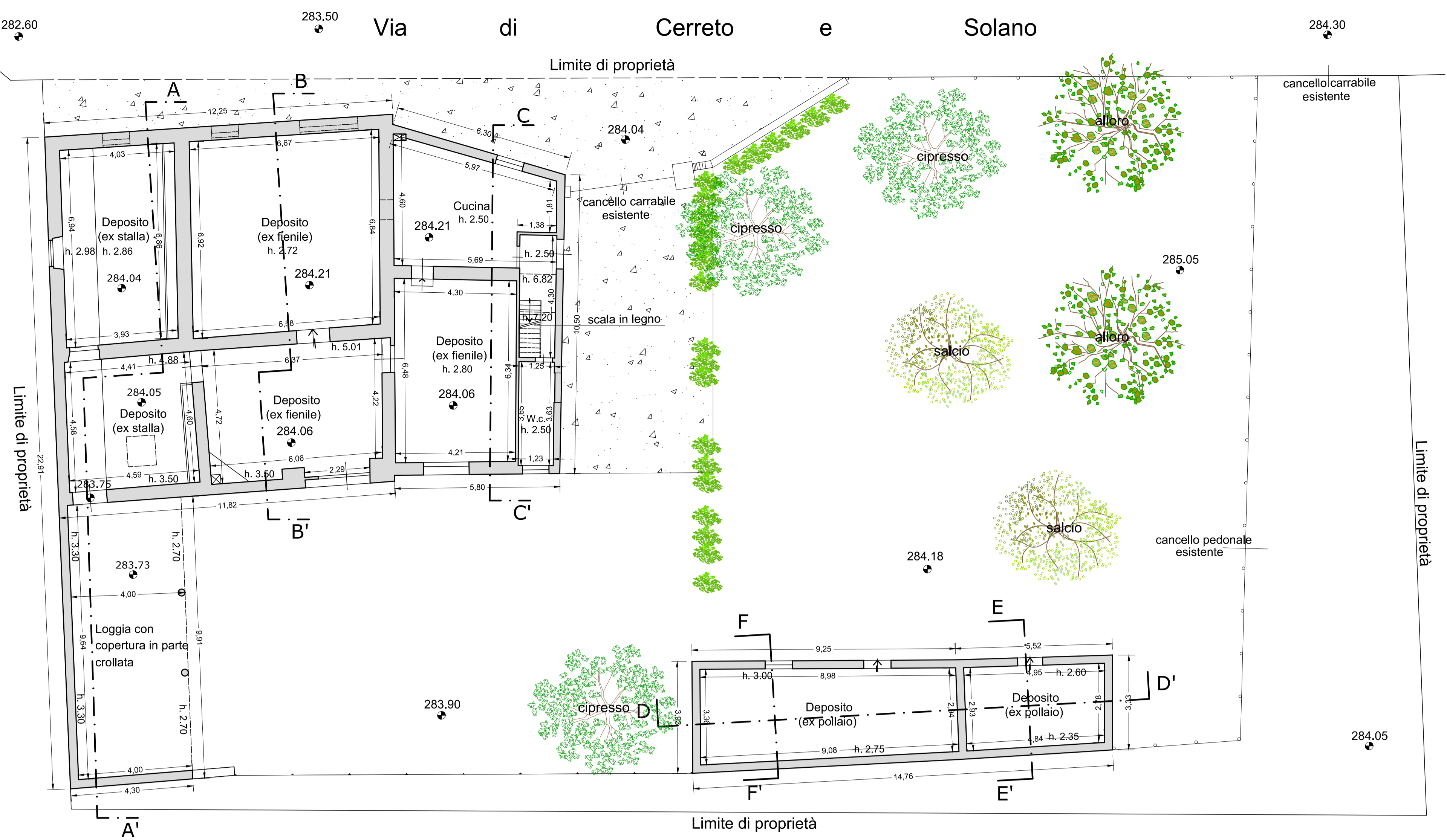
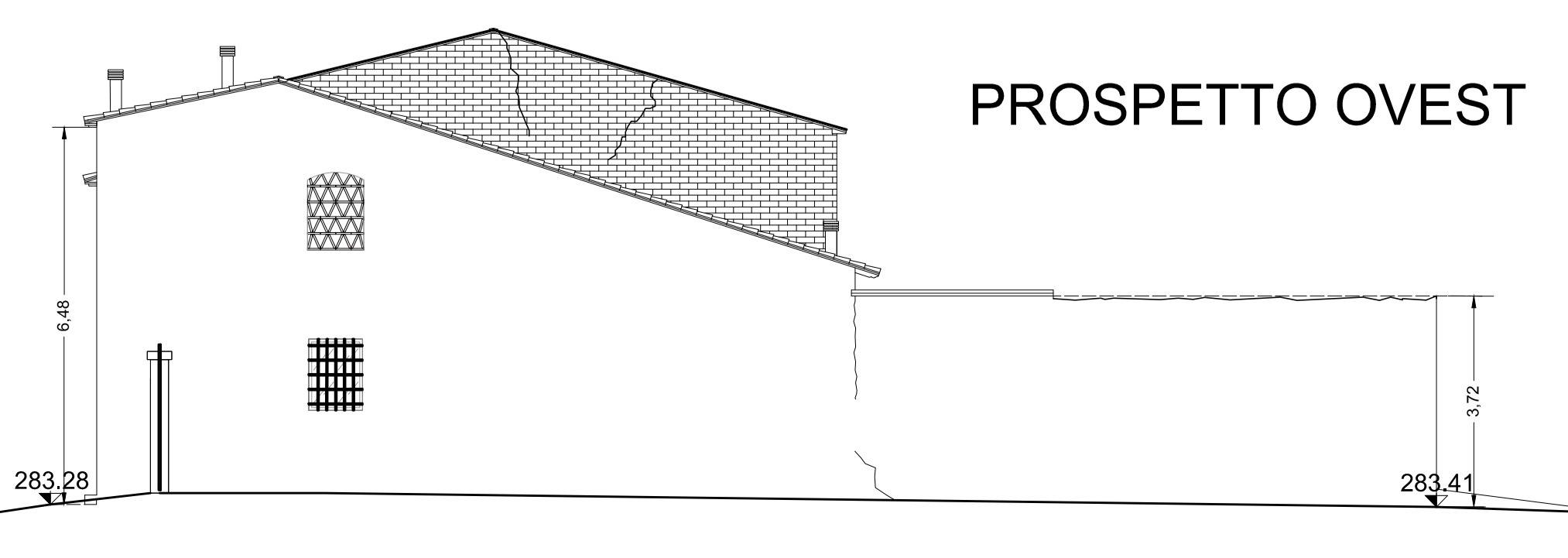

PIANTA PIANO PRIMO

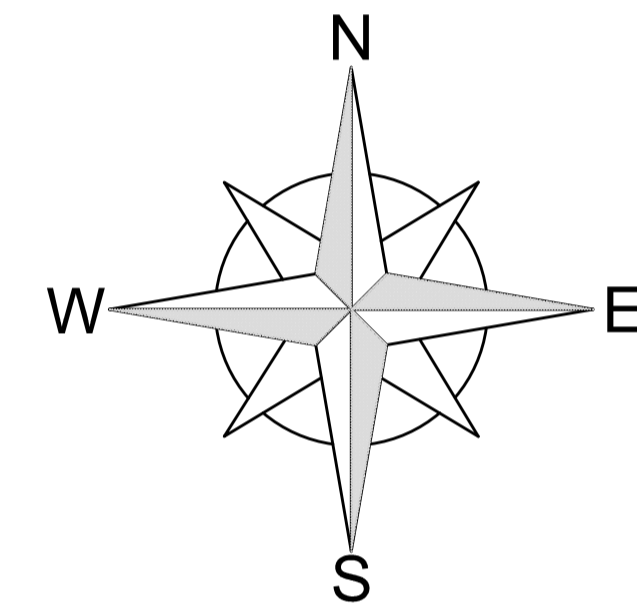
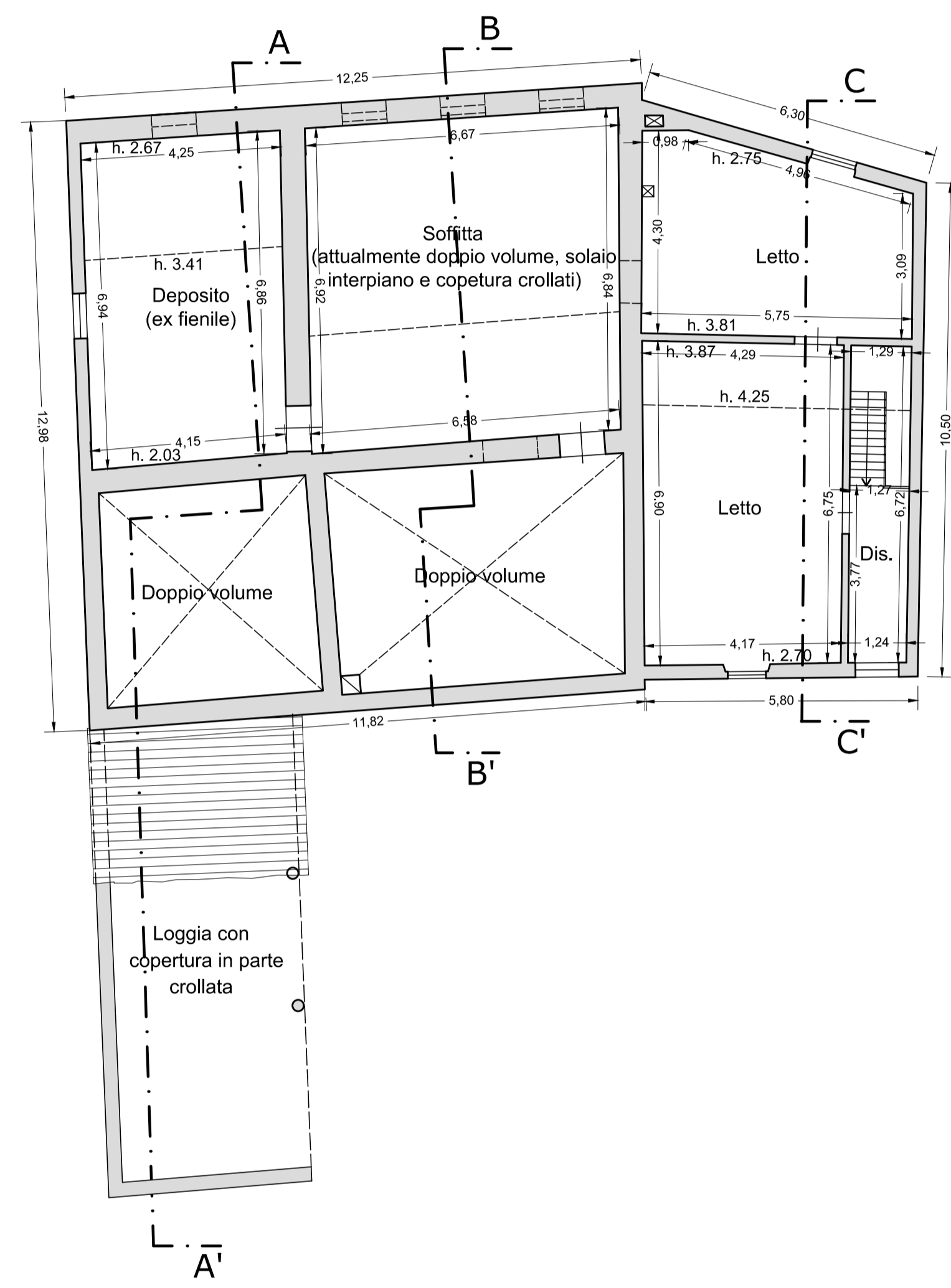

PIANTA PIANO COPERTURA

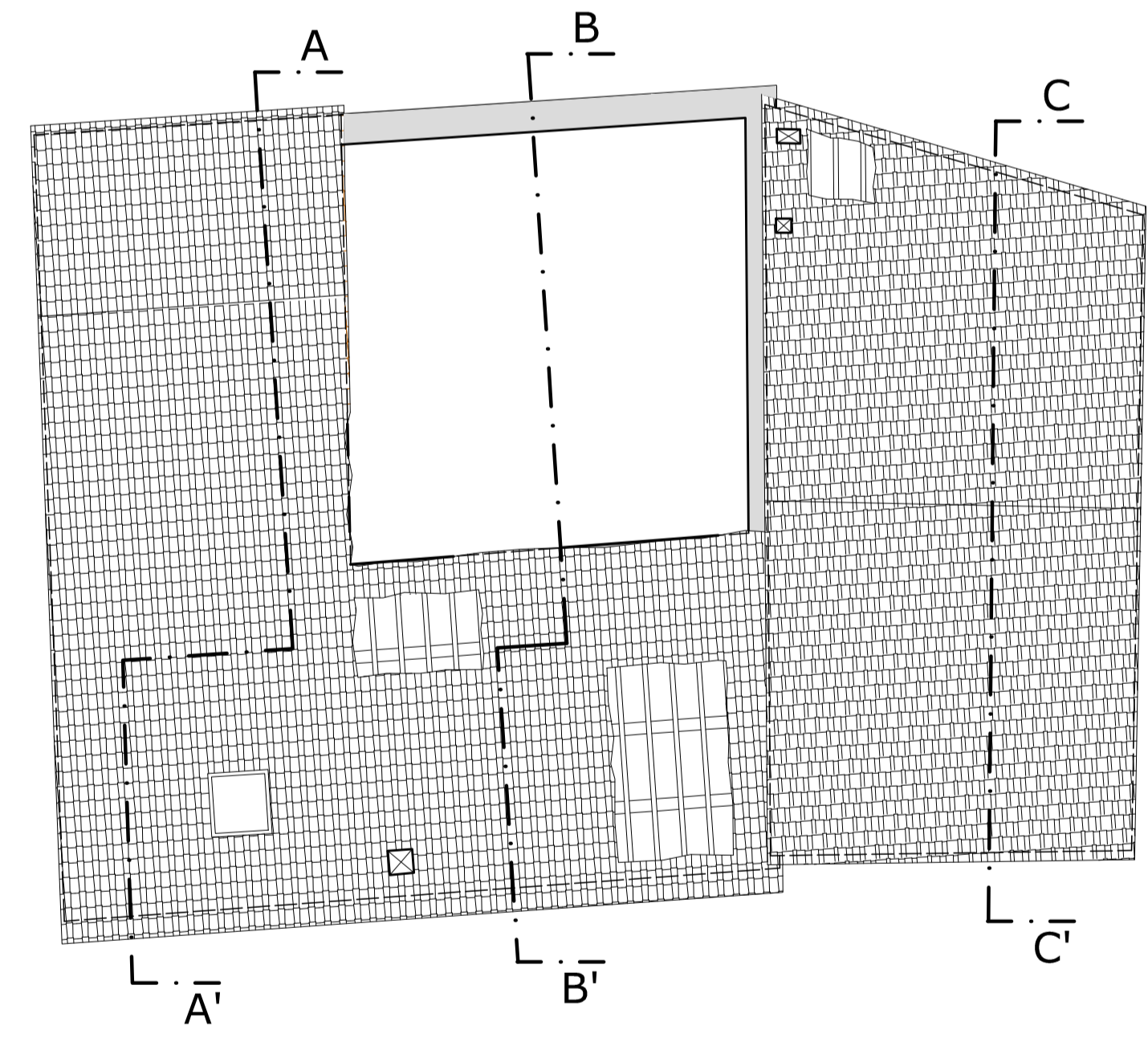

- Legenda Coperture
- Tegole COPPI e PIANO
 - Tegole MARSIGLIESI
 - Copertura ONDULATA

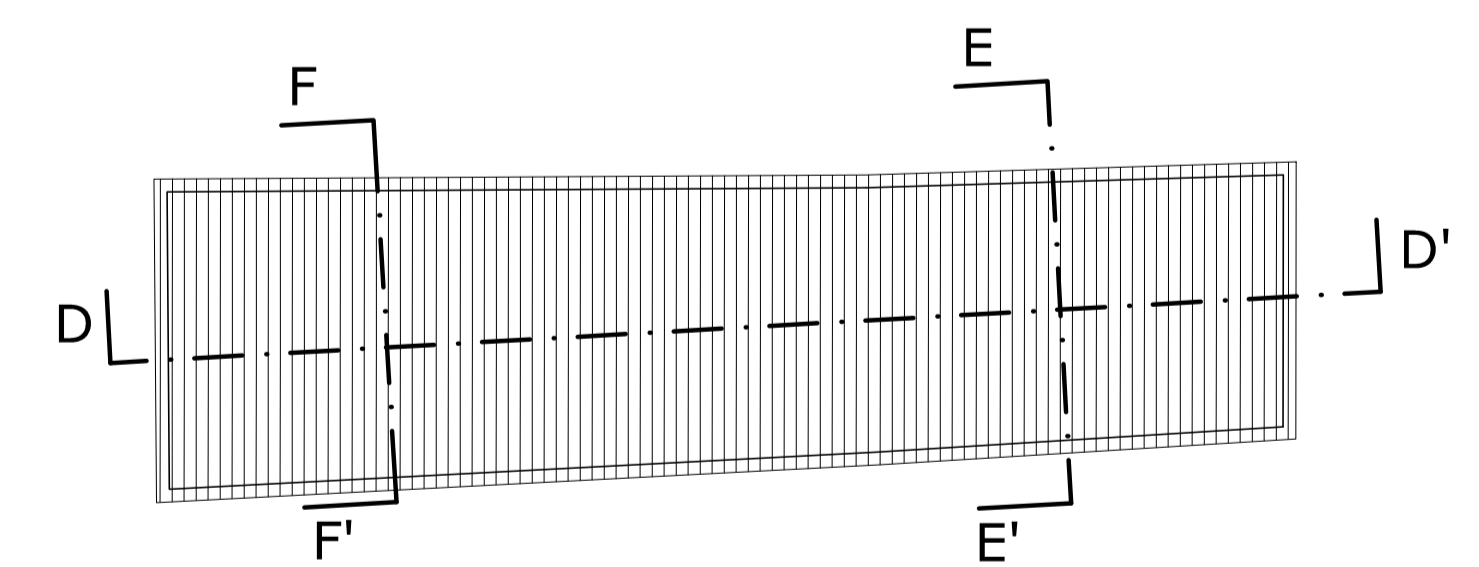

Il rilievo eseguito è il più preciso possibile. E' stato effettuato allo scopo di redigere il PdR.
Potrebbe contenere alcune difformità erroneamente rilevate o non rilevate a causa della forte presenza di materiali accatastati.
Il rilievo esatto verrà eseguito al momento della richiesta del Permesso di Costruire o SCIA dove potranno emergere leggere
differenze percentuali che, nel caso, verranno corrette.

Firmato da:

Azzini Francesco

codice fiscale ZZNFNC59A21G999V
num.serie: 130868110396024029107422209001834932996
emesso da: ArubaPEC S.p.A. NG CA 3
valido dal 26/01/2021 al 27/01/2024

cuttano cristian

codice fiscale CTTCST75D14G999L
num.serie: 161658039852010225585268112423264221534
emesso da: ArubaPEC S.p.A. NG CA 3
valido dal 22/02/2021 al 23/02/2026

cuttano cristian

codice fiscale CTTCST75D14G999L
num.serie: 161658039852010225585268112423264221534
emesso da: ArubaPEC S.p.A. NG CA 3
valido dal 22/02/2021 al 23/02/2026