

STUDIO TECNICO
Via F. Baldacci n.19/A - PRATO
TEL. 057429395 - FAX. 057429383

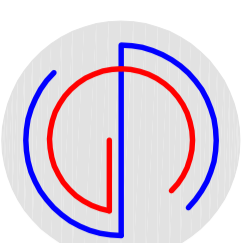

Alessandro Goti
INGEGNERE
Stefano Goti
INGEGNERE

COMUNE DI PRATO
PIANO ATTUATIVO 330 - "CAP UNIFICATO" - D.C.C. n.25 del 15.03.2018
VARIANTE art. 112 - LR 65/2014
Comparto A
Edificio EX CORMATEX
VIA VESTRI, VIA DEL ROMITO
INTEGRAZIONI alla Nota del 27.06.2022 - P.G. GE 2022/01/36892

PROPRIETÀ:
CAP CASA s.p.a.
Partita Iva: 01587010517

IL PROGETTISTA
Dot. Ing. Alessandro Goti
Dot. Ing. Stefano Goti

TRAVATA
EP02.2
Sostituzione edibitoio A7 - Piano 330/2014
SCALA:
1:200

PIANTA Piani PRIMO
PIANTA Piani SECONDO
PIANTA Piani SOTTOTETTO
PIANTA COPERTURA

STATO di PROGETTO

Febbraio 2024

• Segni colorati di esecuzione forzata

Pianta Piano PRIMO

rapp. 1:200

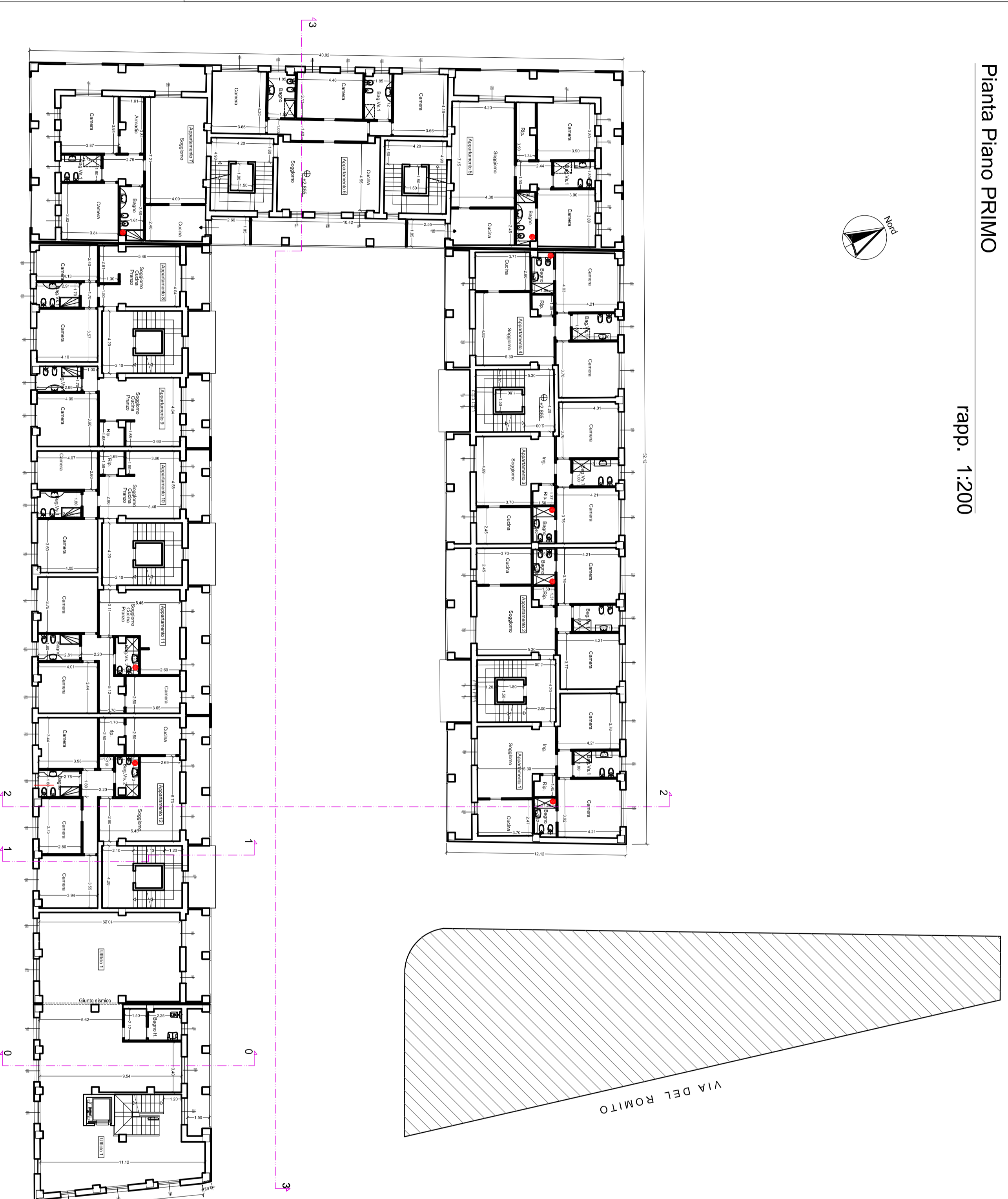

Pianta Piano SOTTOTETTO

rapp. 1:200

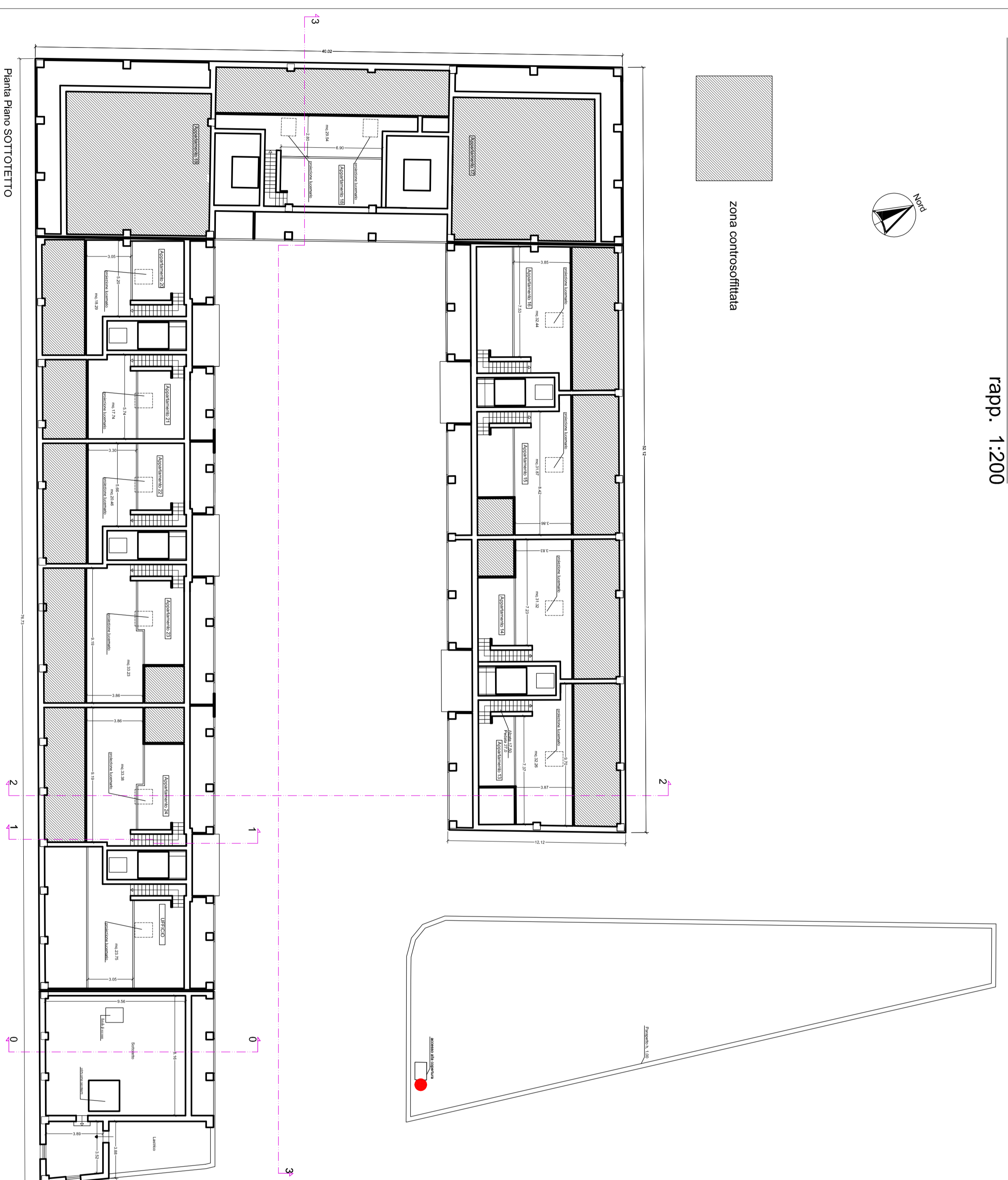

Pianta Piano SECONDO

rapp. 1:200



Pianta Piano COPERTURA

rapp. 1:200

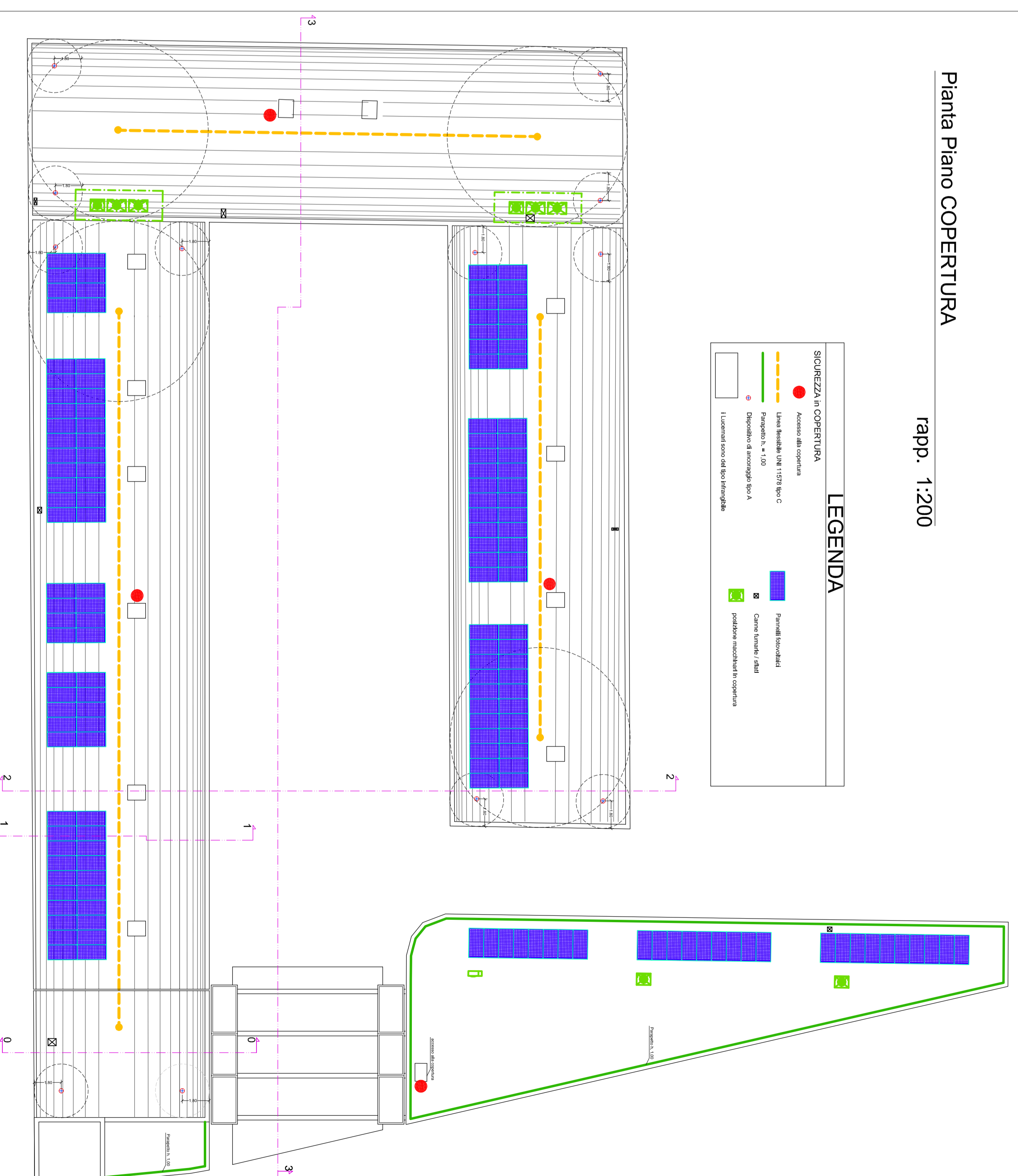

Firmato da:

Goti Alessandro Maurizio

codice fiscale GTOLSN50L08G999S

num.serie: 16890151752499069369818091088307411748

emesso da: ArubaPEC S.p.A. NG CA 3

valido dal 11/05/2023 al 11/05/2026

Goti Stefano

codice fiscale GTOSFN82T25G999O

num.serie: 29026369581089732474554251017970349345

emesso da: ArubaPEC S.p.A. NG CA 3

valido dal 11/05/2023 al 11/05/2026