

STUDIO TECNICO

Via F. Balducci nc.19 A - PRATO
TEL. 057429395 - FAX. 057432963

Alessandro Goti

INGEGNERE

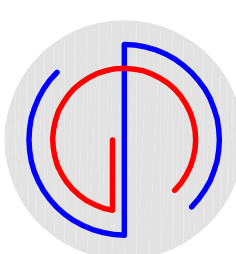

Stefano Goti
INGEGNERE

COMUNE DI PRATO
PIANO ATTUATIVO 330 - "CAP UNIFICATO" - D.C.C. n.25 del 15.03.2018
VARIANTE art. 112 - LR 65/2014
Comparto A

Edificio EX CORMATEX
VIA VESTRI, VIA DEL ROMITO

INTEGRAZIONI alla Vostra Richiesta - Prot. n. GE 2023/0211473

PROPRIETA':

CAP CASA s.p.a.
Partita Iva: 01967810977

IL PROGETTISTA

Dott. Ing. Alessandro Goti

Dott. Ing. Stefano Goti

TAVOLA:

ES01.4

Sostituisce elaborato A13 - Piano 330/2014

SCALA:

1:200

Prospetti e Sezioni

STATO SOVRAPPONTO

STATO Attuale di Rilievo dell'immobile

Stato di Progetto

Febbraio 2024

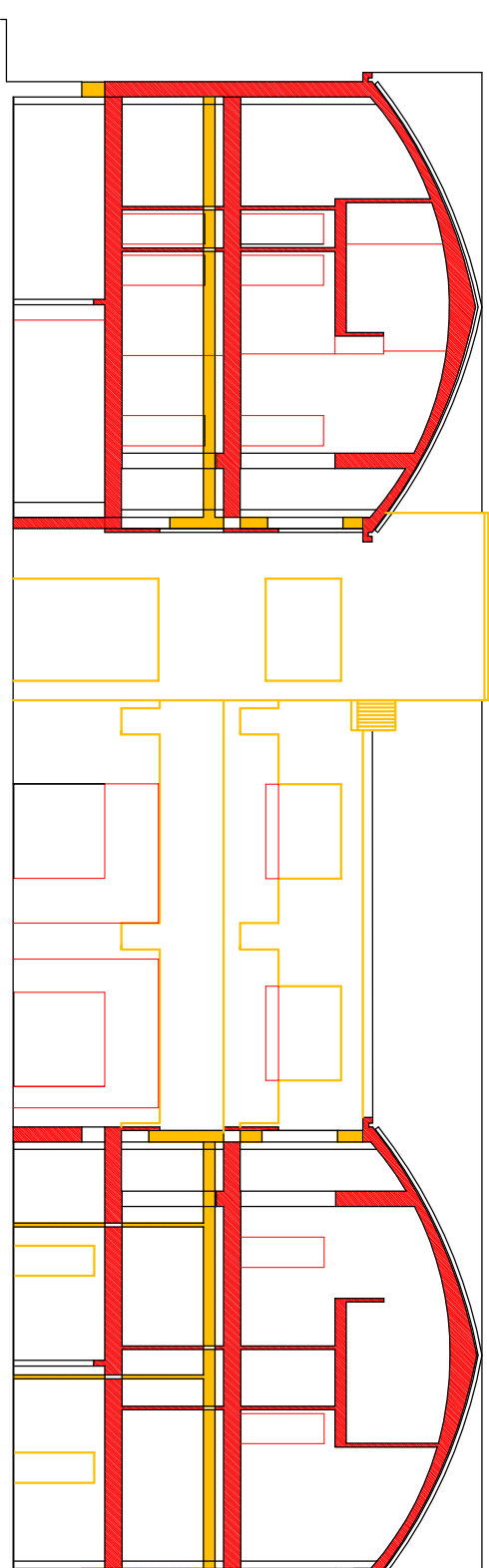

Sezione 2-2

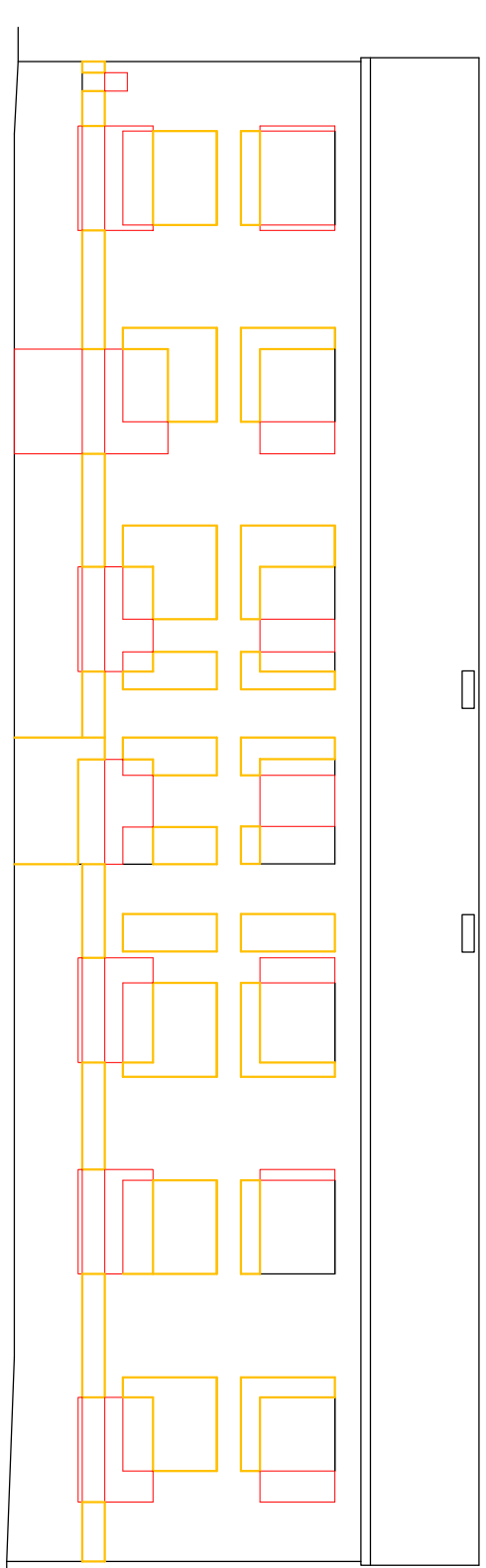

Prospetto su via VESTRI

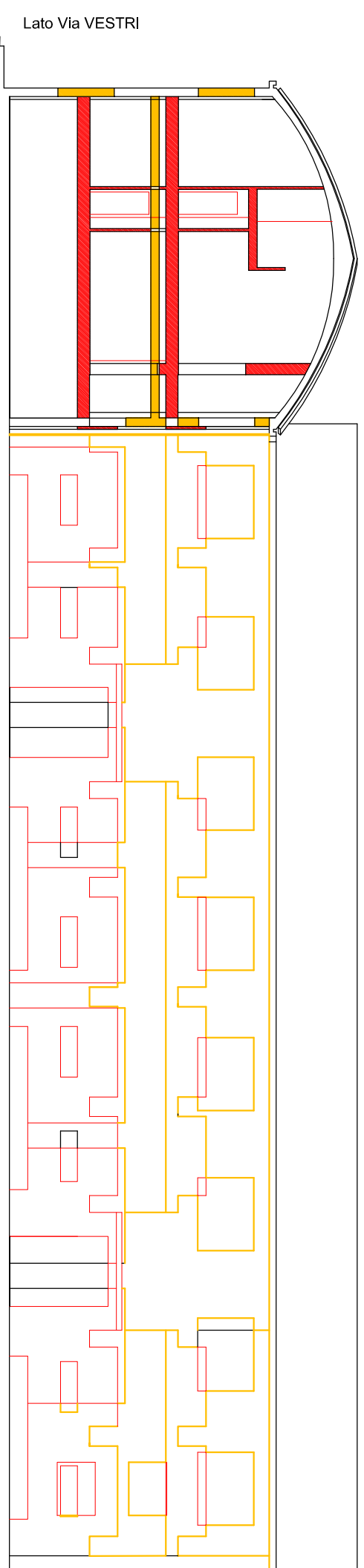

Sezione 3-3

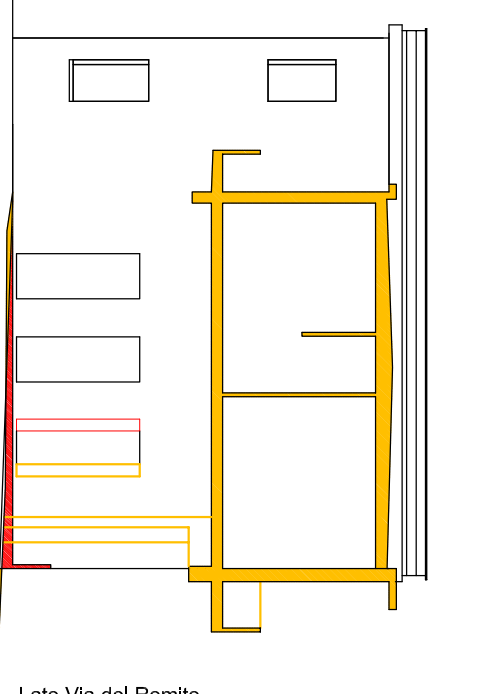

Prospetto su via del ROMITO

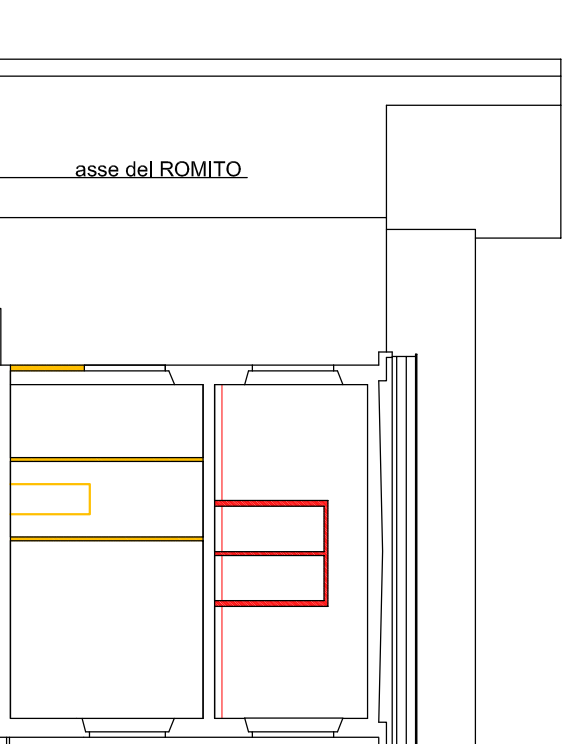

asse del ROMITO

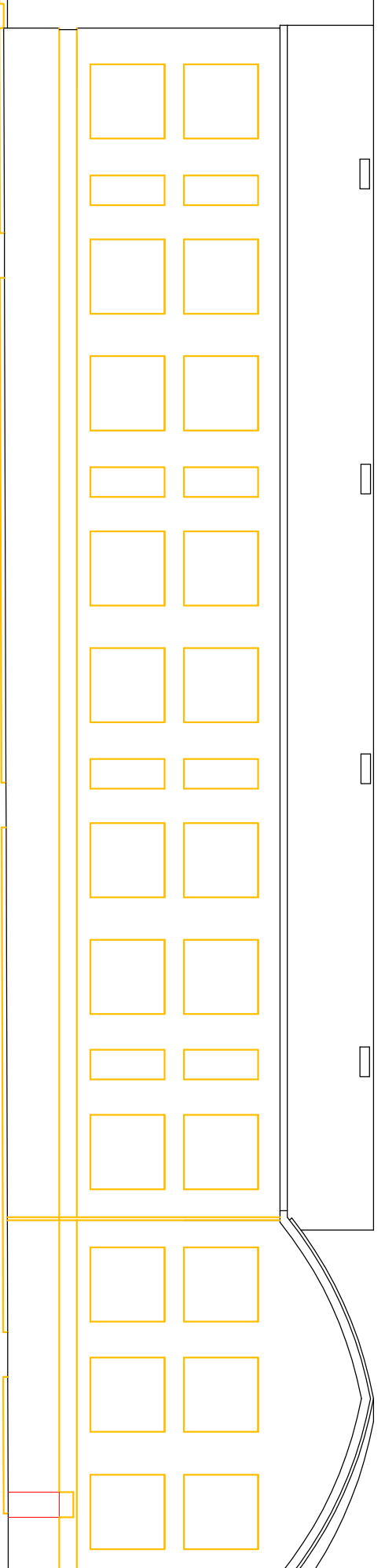

Prospetto NORD

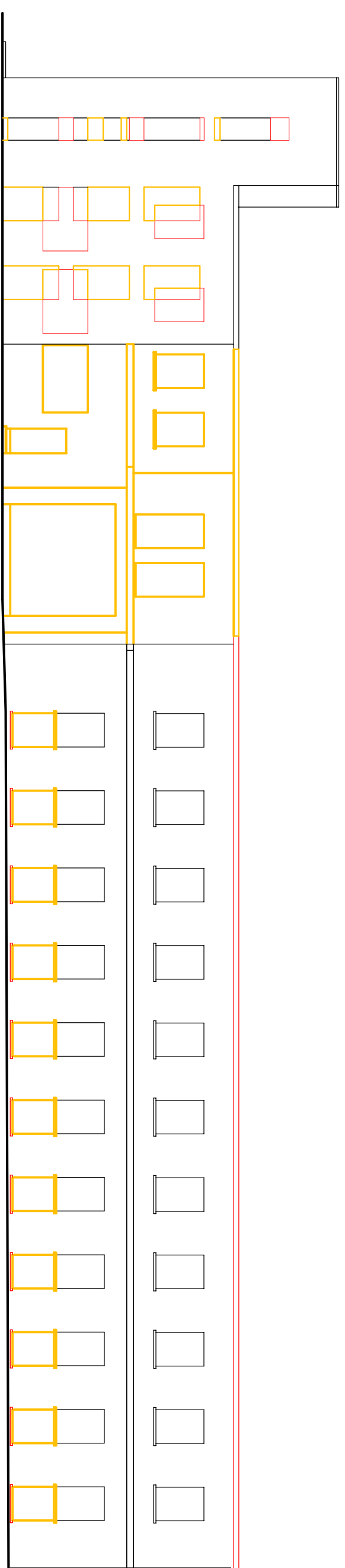

Prospetto su via del ROMITO

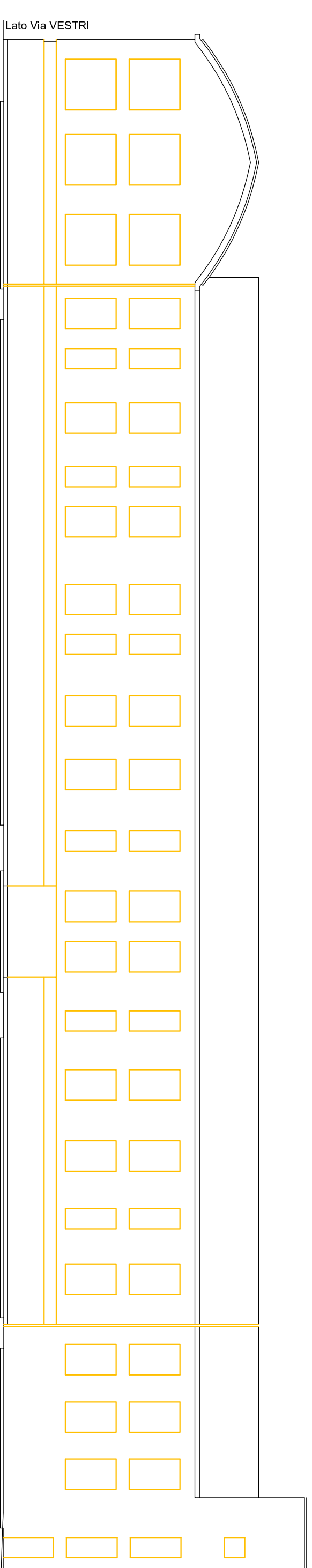

Prospetto SUD

Firmato da:

Goti Alessandro Maurizio

codice fiscale GTOLSN50L08G999S

num.serie: 16890151752499069369818091088307411748

emesso da: ArubaPEC S.p.A. NG CA 3

valido dal 11/05/2023 al 11/05/2026

Goti Stefano

codice fiscale GTOSFN82T25G999O

num.serie: 29026369581089732474554251017970349345

emesso da: ArubaPEC S.p.A. NG CA 3

valido dal 11/05/2023 al 11/05/2026