

STUDIO TECNICO

Via F. Baldanzi n. 19 A - PRATO

TEL. 057429395 - FAX. 057432963

Alessandro Goti

INGEGNERE

Stefano Goti

INGEGNERE

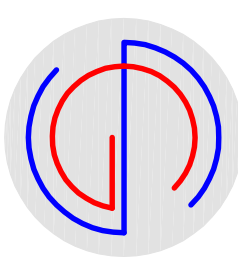

COMUNE DI PRATO

PIANO ATTUATIVO 330 - "CAP UNIFICATO" - D.C.C. n.25 del 15.03.2018

VARIANTE art. 112 - LR 65/2014

Comparto A

Edificio EX CORMATEX

VIA VESTRI, VIA DEL ROMITO

INTEGRAZIONI alla Vostra Richiesta - Prot. n. GE 2023/0211473

PROPRITÀ:

CAP CASA s.p.a.

Partita Iva: 01967810977

IL PROGETTISTA

Dott. Ing. Alessandro Goti

Dott. Ing. Stefano Goti

TAVOLA:

ES01.3

SCALA:

1:200

Prospetti e Sezioni

STATO SOVRAPPONTO

STATO di Progetto e Pdr 330/14

Febbraio 2024

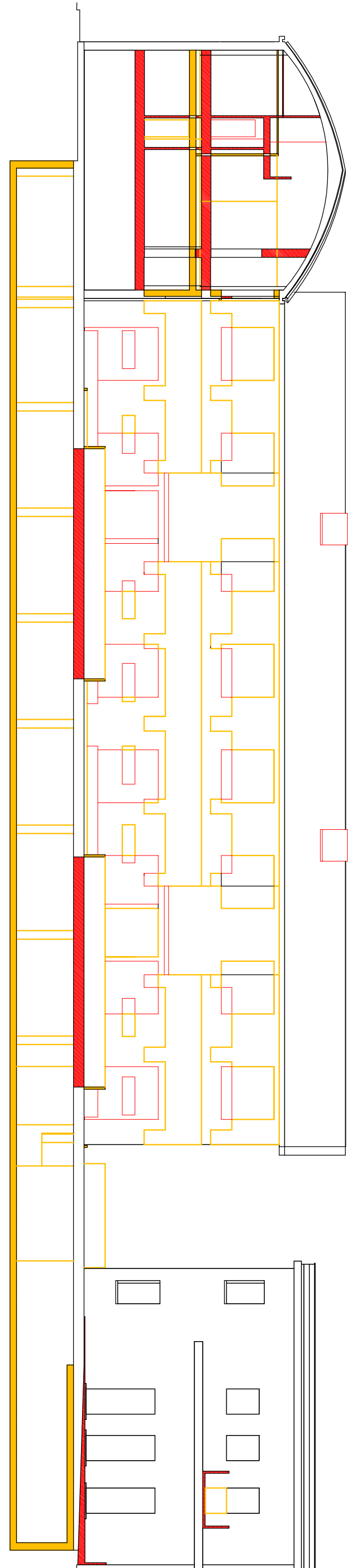
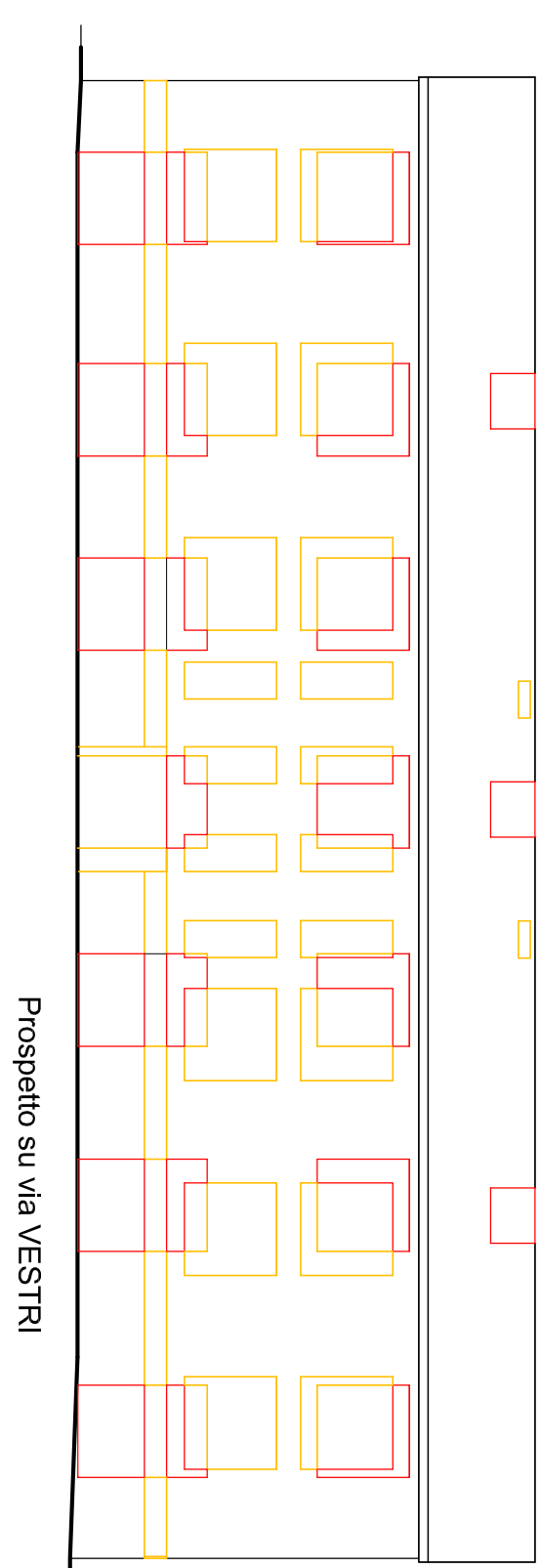
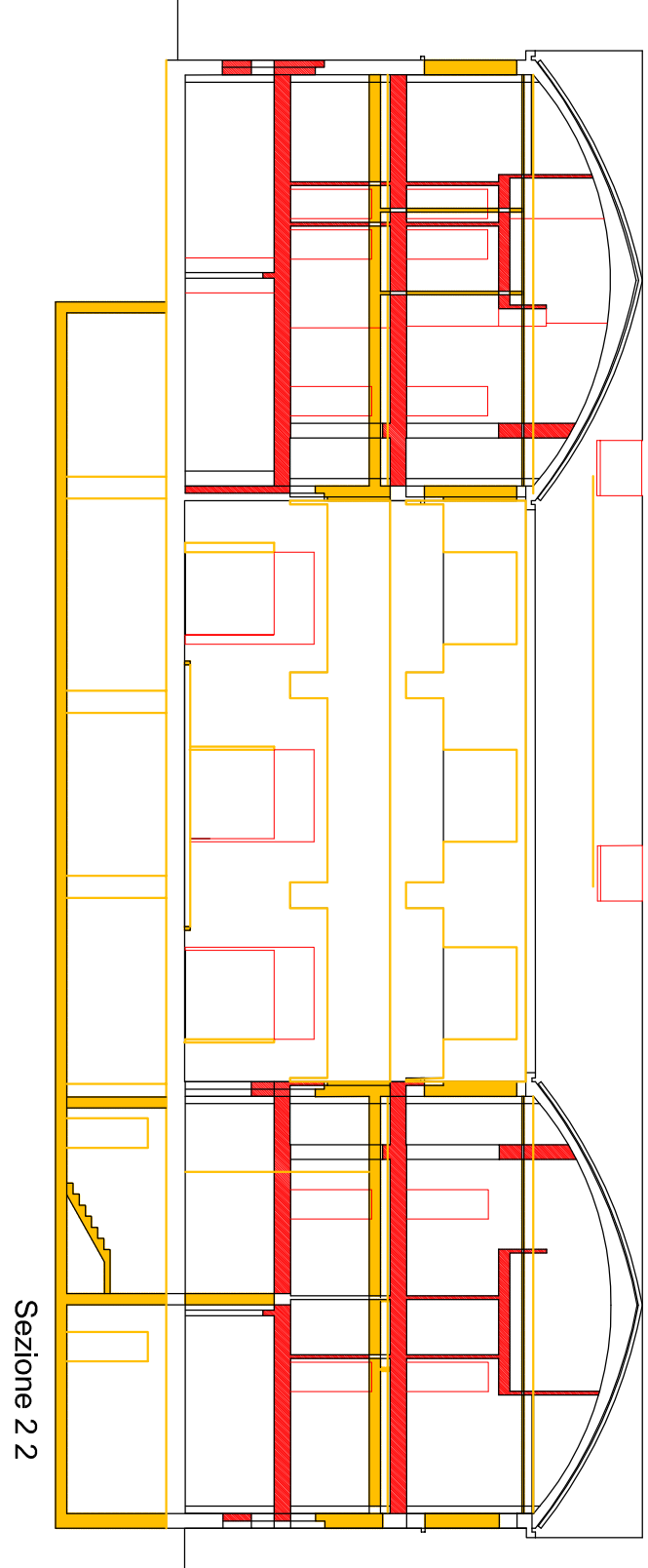
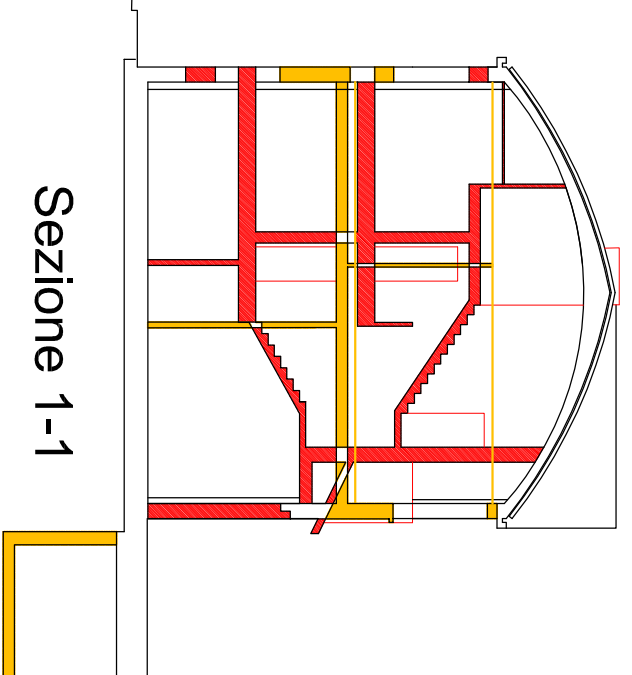
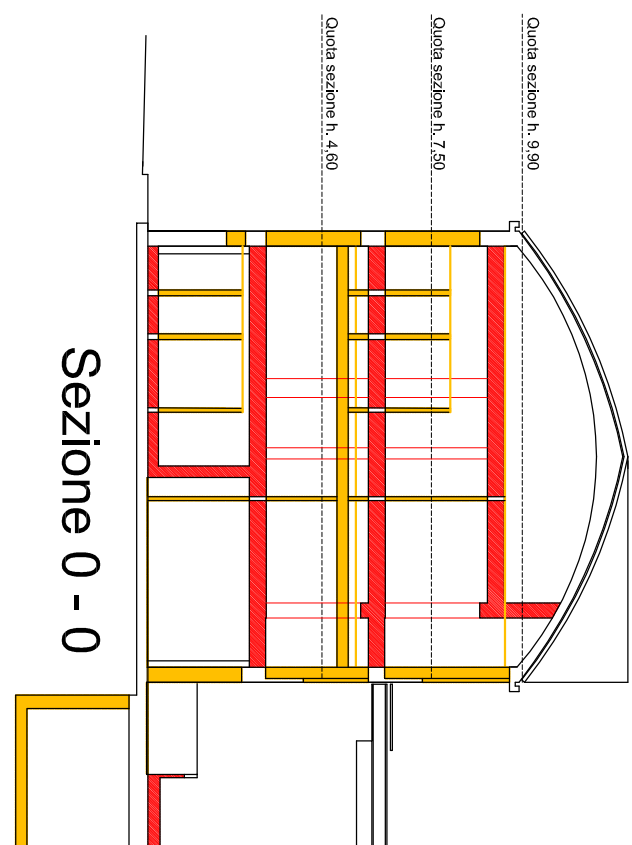

asse del ROMITO.

asse del ROMITO.

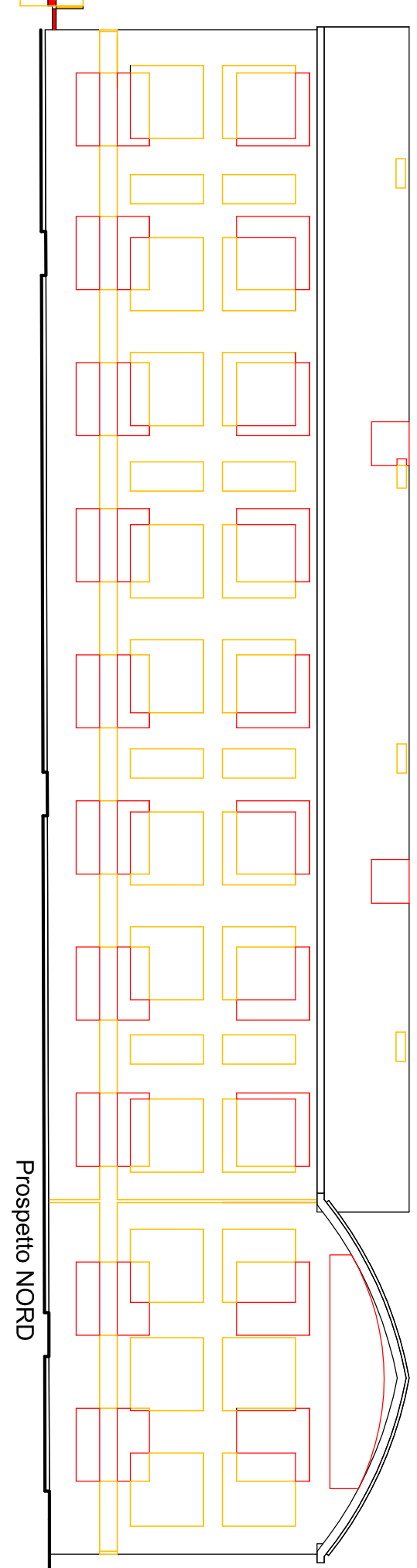

Lato Via VESTRI

asse via VESTRI.

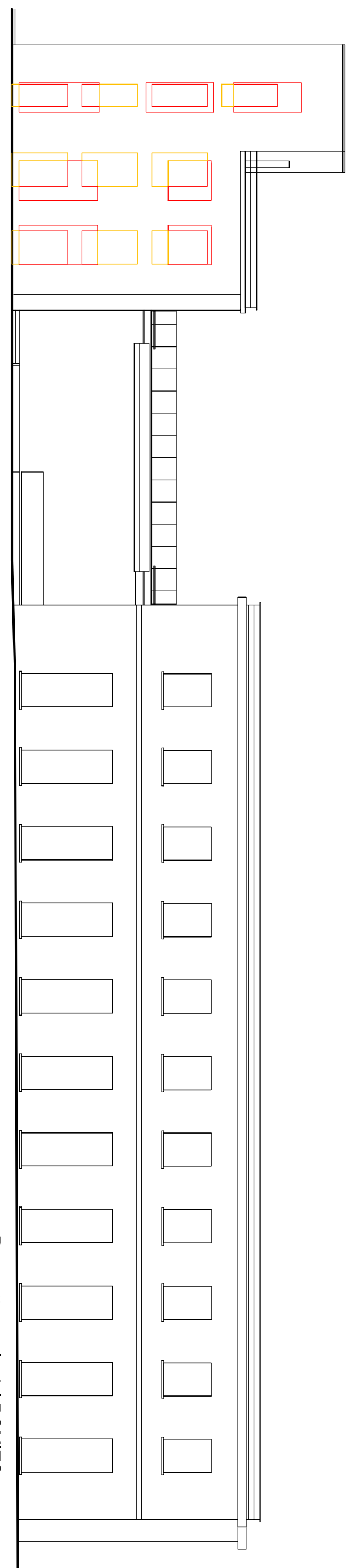

Prospetto su via del ROMITO

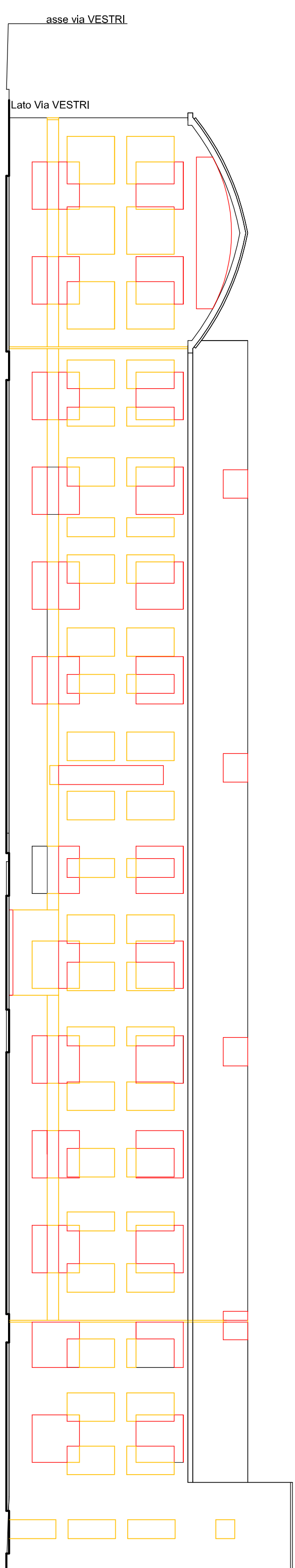

Prospetto SUD

Lato Via del Romito

asse via VESTRI

Lato Via VESTRI

Firmato da:

Goti Alessandro Maurizio

codice fiscale GTOLSN50L08G999S

num.serie: 16890151752499069369818091088307411748

emesso da: ArubaPEC S.p.A. NG CA 3

valido dal 11/05/2023 al 11/05/2026

Goti Stefano

codice fiscale GTOSFN82T25G999O

num.serie: 29026369581089732474554251017970349345

emesso da: ArubaPEC S.p.A. NG CA 3

valido dal 11/05/2023 al 11/05/2026