

STUDIO TECNICO  
Via F. Bellandi, n. 19 A - PRATO  
TEL. 057429395 - FAX 057429893

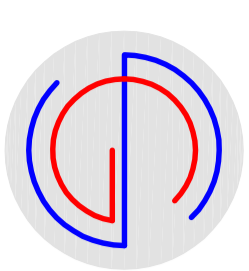

**Alessandro Goti**  
INGEGNERE  
**Stefano Goti**  
INGEGNERE

COMUNE DI PRATO  
PANO ATTUATIVO 330 - "CAP UNIFICATO" - D.C.C. n.25 del 15.03.2018  
VARIANTE art. 112 - LR 65/2014  
**Edificio EX CORMATEX**  
"Comparto A"  
VIA VESTRI, VIA DEL ROMITO  
**INTEGRAZIONI alla Nota del 27.06.2022 - P.G. GE 2022/0138892**

PROPRIOETÀ  
**CAP CASA s.p.a.**  
Partita Iva: 01987810977

IL PROGETTISTA  
**Dot. Ing. Alessandro Goti**  
**Dot. Ing. Stefano Goti**

TRACIA  
**ES01.2**

Planta Piano Primo  
Planta Secondo

SCALA  
**1:200**

**STATO SOVRAPPONTO**

Febbraio 2024

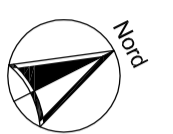

Planta Piano PRIMO

rapp. 1:200

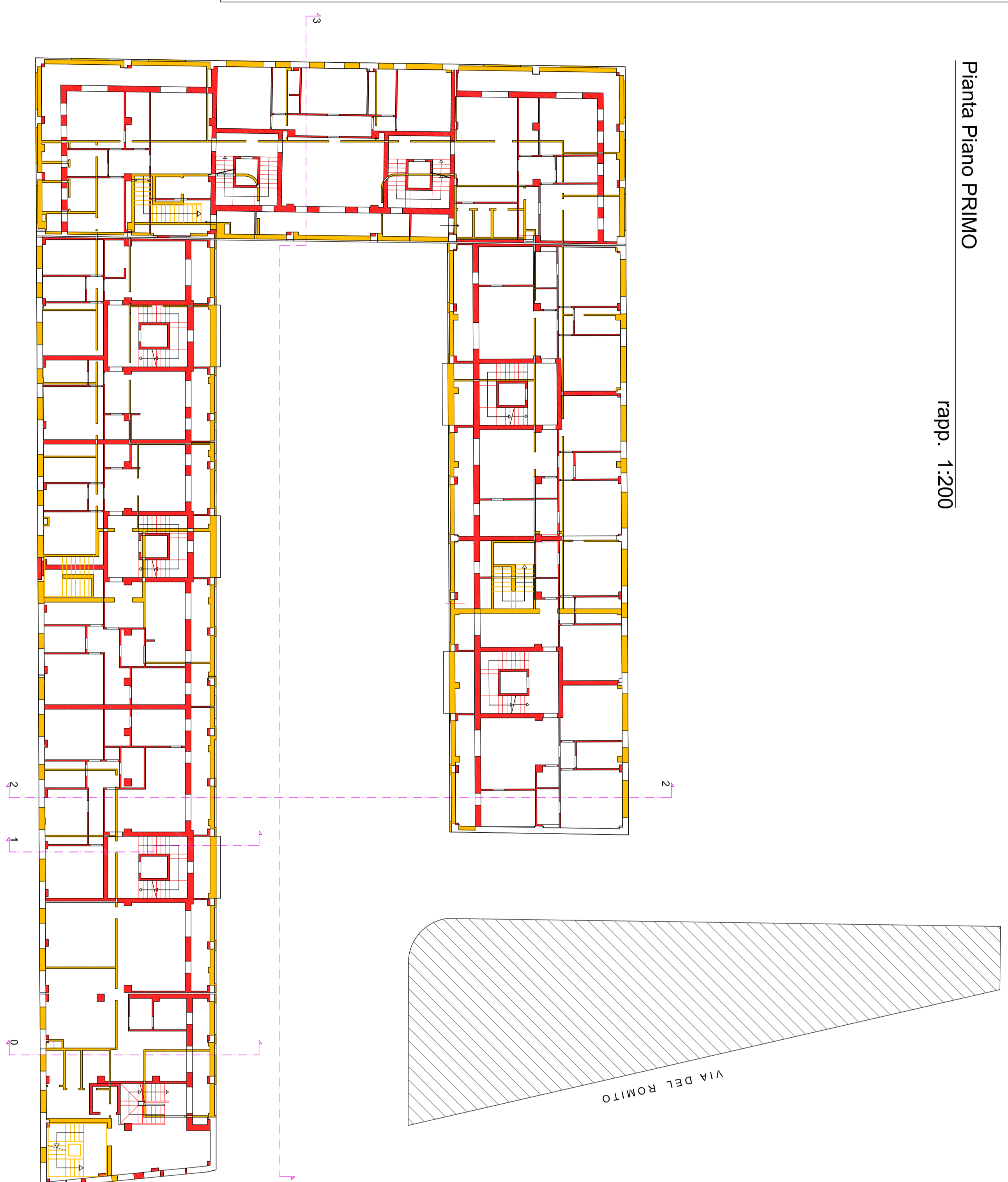

Planta Piano SECONDO

rapp. 1:200



Planta Piano Sottotetto

rapp. 1:200



Planta Copertura

rapp. 1:200



Firmato da:

**Goti Alessandro Maurizio**

codice fiscale GTOLSN50L08G999S

num.serie: 16890151752499069369818091088307411748

emesso da: ArubaPEC S.p.A. NG CA 3

valido dal 11/05/2023 al 11/05/2026

**Goti Stefano**

codice fiscale GTOSFN82T25G999O

num.serie: 29026369581089732474554251017970349345

emesso da: ArubaPEC S.p.A. NG CA 3

valido dal 11/05/2023 al 11/05/2026