

STUDIO TECNICO
Via F. Baldanzi nc.19 A - PRATO
TEL. 057429395 - FAX. 057432963

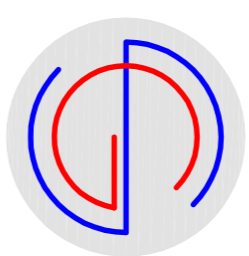

Alessandro Goti
INGEGNIERE
Stefano Goti
INGEGNIERE

COMUNE DI PRATO
PIANO ATTUATIVO 330 - "CAP UNIFICATO" - D.C.C. n.25 del 15.03.2018
VARIANTE art. 112 - LR.65/2014
Comparto A
Edificio EX CORMATEX
VIA VESTRI, VIA DEL ROMITO
INTEGRAZIONI alla Vostra Richiesta - Prot. n. GE 2023/0211473

PROPRIETA':
CAP CASA s.p.a.
Partita Iva: 01967810977

IL PROGETTISTA
Dott. Ing. Alessandro Goti
Dott. Ing. Stefano Goti

TAVOLA:
EP05

SCALA:
1:200

Giardino Interno

STATO di PROGETTO

Febbraio 2024

LEGENDA PIANTE ED ATTREZZATURE

- SIEPE BASSA
- BAGOLARI
- LECCIO
- VIBURNO OPALO
- SIEPE MISTA o GRUPPO di ARBUSTI
Osmano, Lagstroemia
Lavanda, Corbezzolo, Buddleia
- PANCHINA + FIORIERE
- PORFIDO A LASTRE
- CEMENTO ARCHITETTONICO
DI VARI COLORI
- PRATO - VERDE EFFETTIVO

Pianta Piano TERRENO
rapp. 1:200

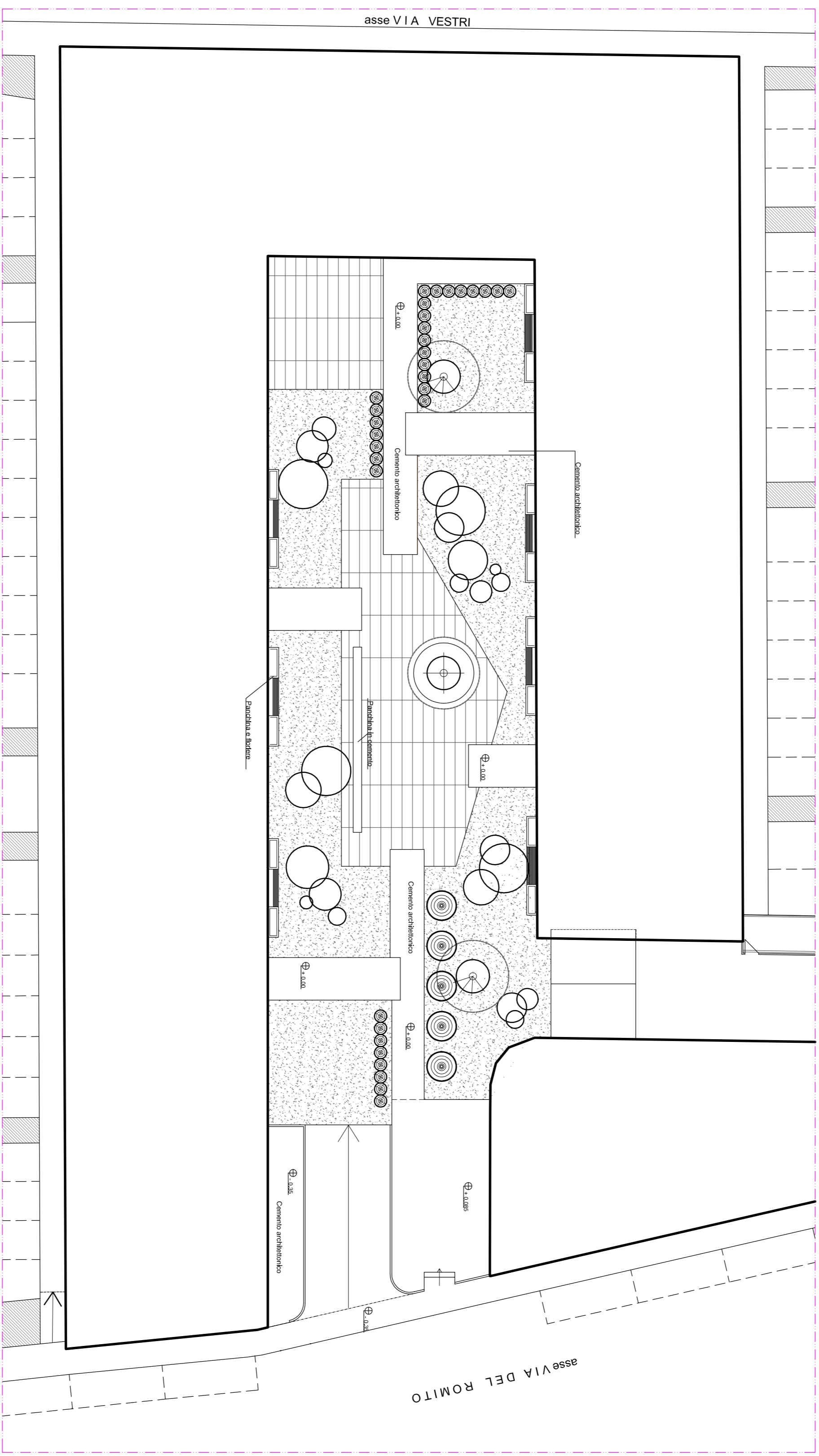
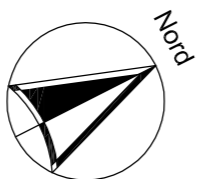

Firmato da:

Goti Alessandro Maurizio

codice fiscale GTOLSN50L08G999S

num.serie: 16890151752499069369818091088307411748

emesso da: ArubaPEC S.p.A. NG CA 3

valido dal 11/05/2023 al 11/05/2026

Goti Stefano

codice fiscale GTOSFN82T25G999O

num.serie: 29026369581089732474554251017970349345

emesso da: ArubaPEC S.p.A. NG CA 3

valido dal 11/05/2023 al 11/05/2026