

PROGETTISTI

DOTT. ING. ALESSANDRO CLAUDIO BIGAGLI
Via Borgo di Casale 10
cf BGGLSN74M11G999Y - p.iva 01851640977
bigaglialessandroclaudio@gmail.com
DOTT. ARCH. FABRIZIO MASSIMO BARNI
Piazza S.M. della Pietà 17
cf BRNFRZ49P12G999D - p.iva 02309760979
fmbarni.arch@gmail.com

COMUNE DI PRATO

TITOLO DELL'INTERVENTO

**PDR n. 413/22
VARIANTE AL PIANO DI RECUPERO
n. 265/11 DENOMINATO "VIA DEI TINI"
ai sensi dell'art. 112 della LR 65/14**

LOCALITA'

**Via dei Tini, 3
Loc. Iolo - PRATO (PO) 59100**

AVENTE TITOLO

**ESSE BI ESSE SRL
cf 01598530978**

OGGETTO DELLA TAVOLA

**STATO SOVRAPPONTO
Piante, prospetti e sezioni**

Data: Marzo 2024 **Scala:** 1:100

Note:

ES 02

N.B. Il progetto architettonico riguarda esclusivamente modifiche delle partizioni interne e dell'impaginato architettonico esterno, mentre l'involucro complessivo rimane invariato. Per una più facile lettura, la rappresentazione dello stato sovrapposto non tiene conto della posizione traslata del nuovo edificio né della diversa quota del piano terreno, mantenendo una coerenza di linguaggio con gli elaborati presentati con la precedente istanza.

Pianta Piano Terra

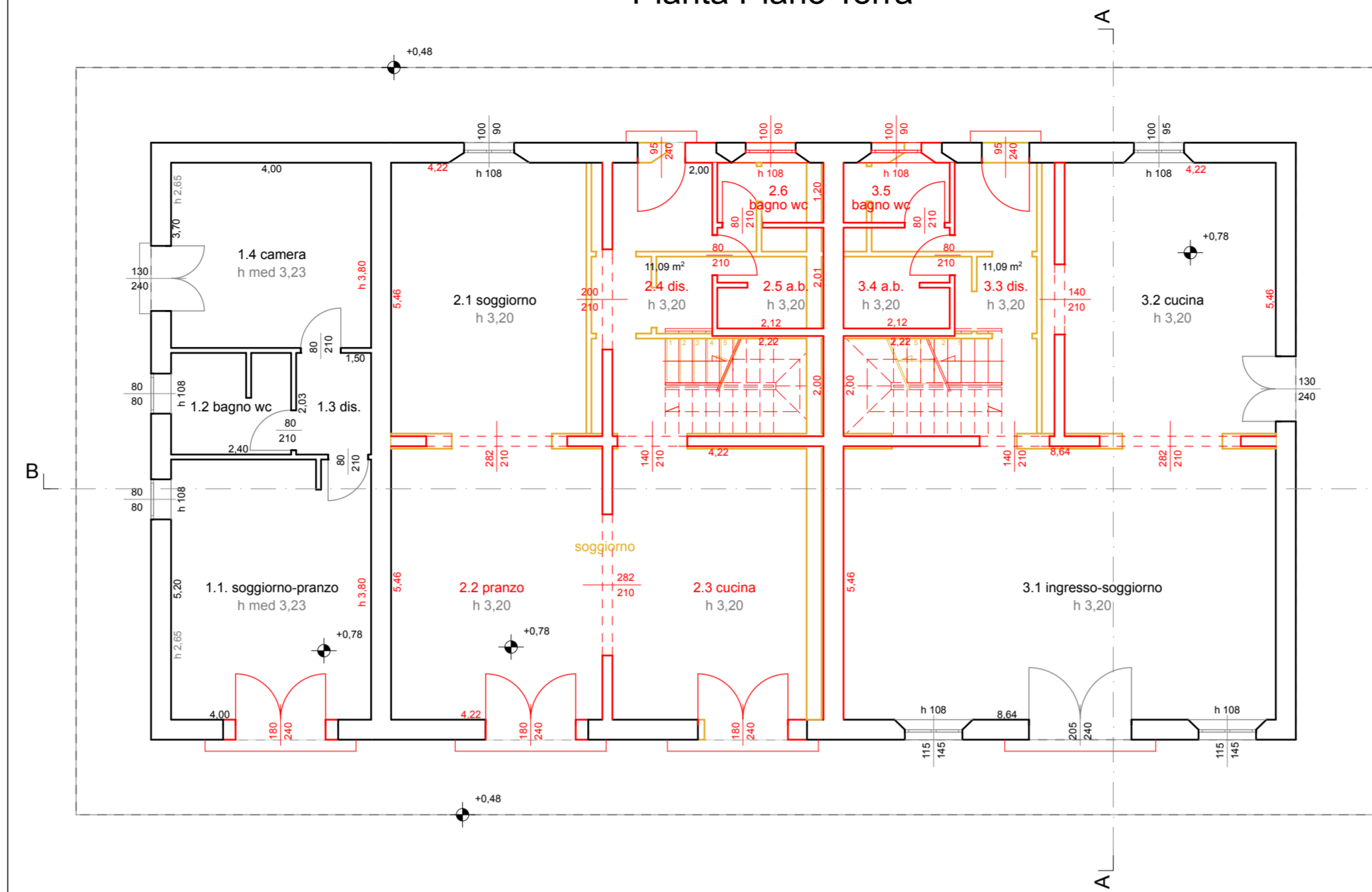

Pianta Piano Primo

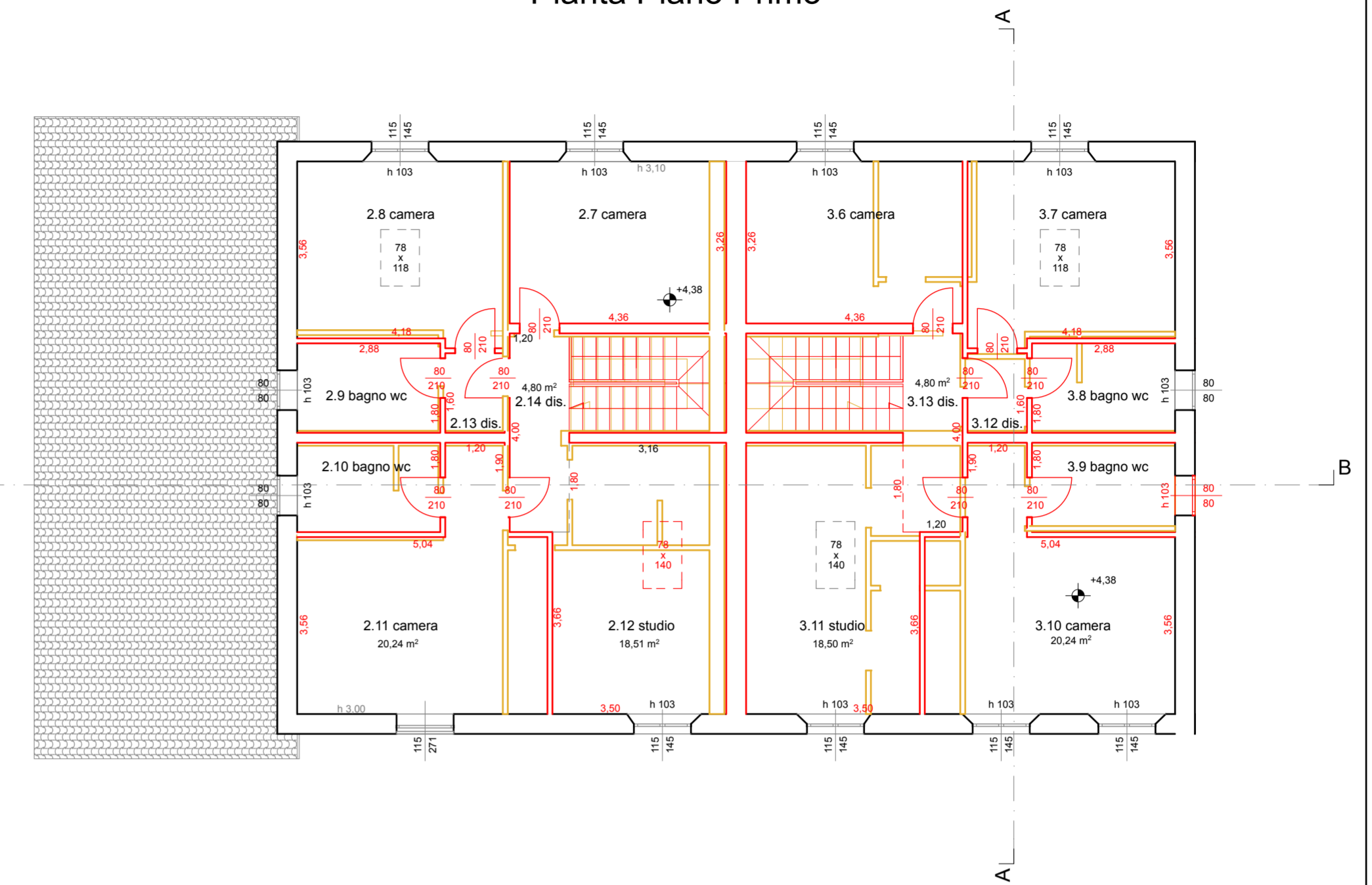

Prospetto Via dei Tini

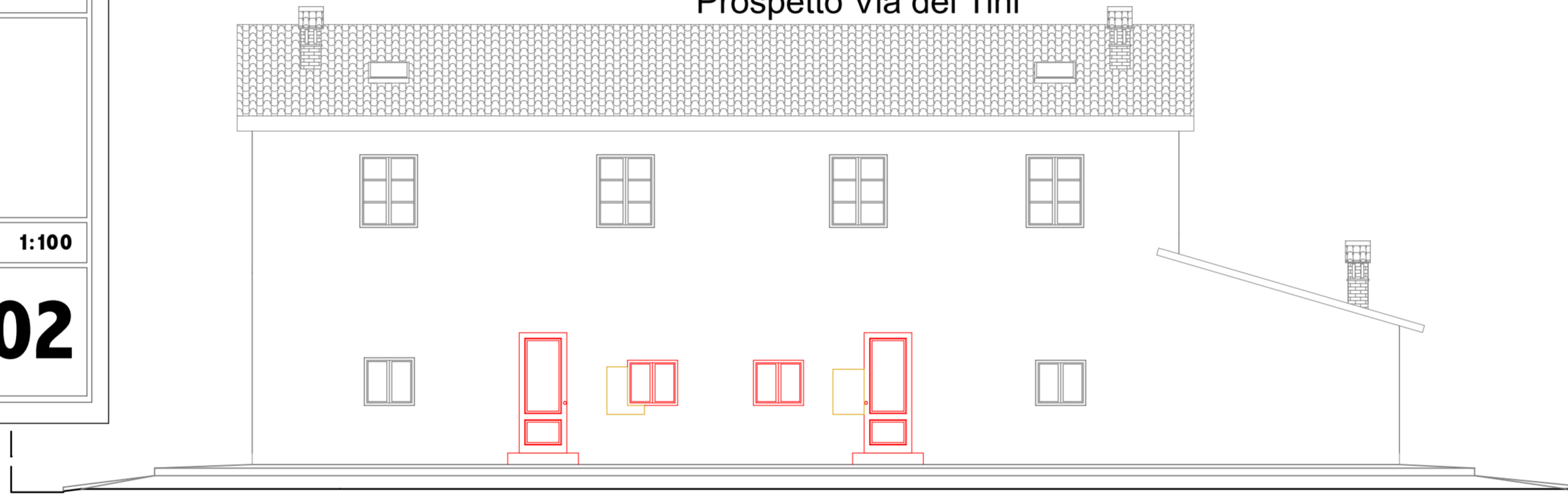

Prospetto Laterale Ovest

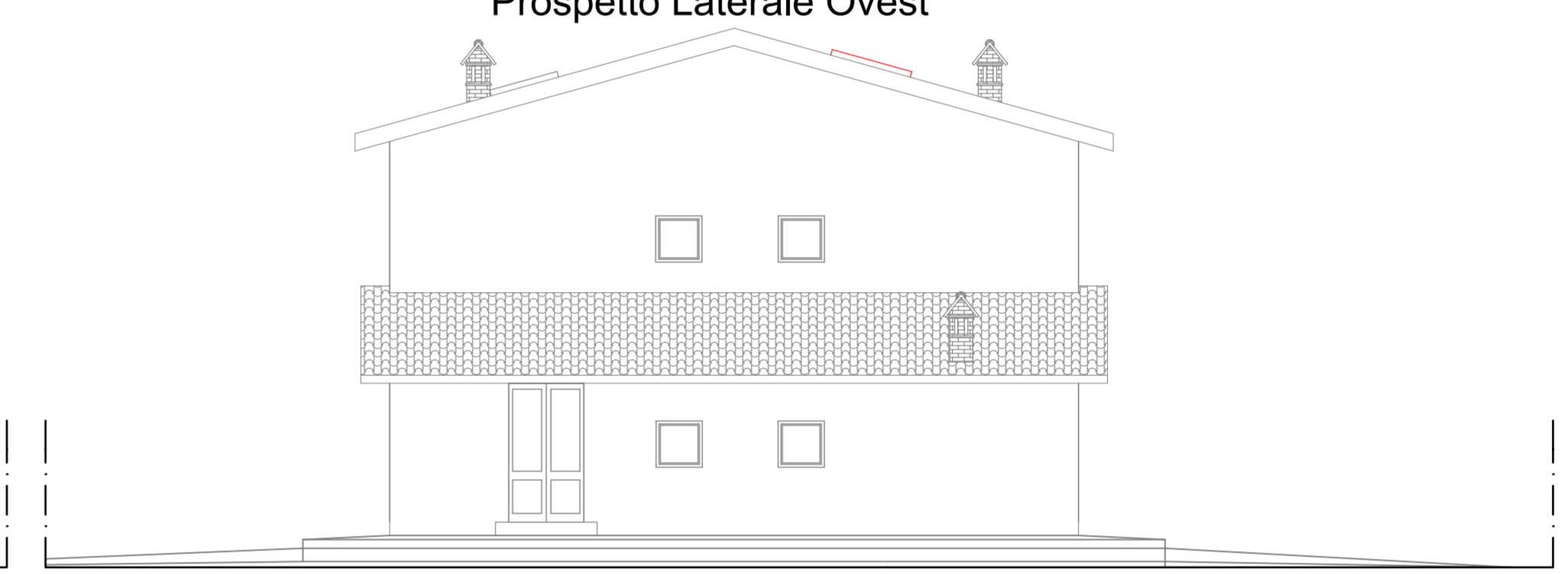

Prospetto Tergale

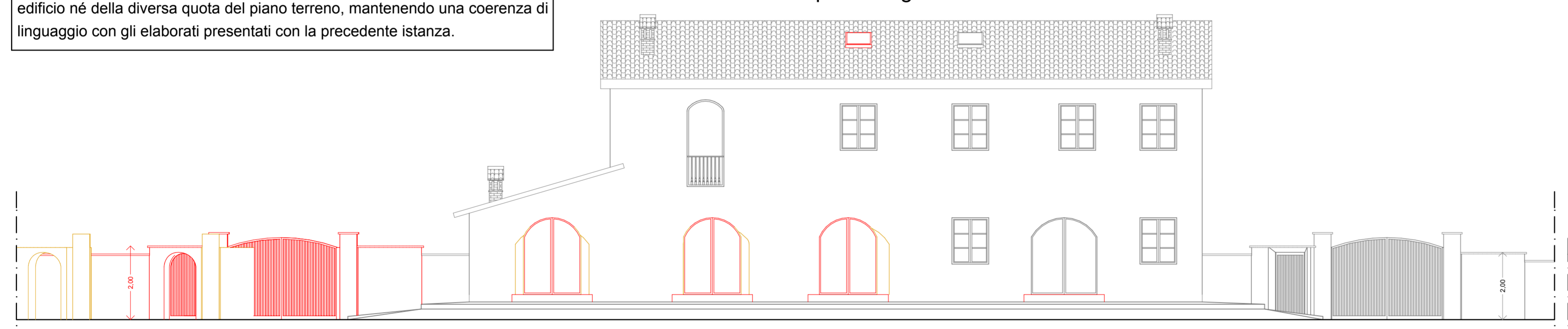

Prospetto Laterale Est

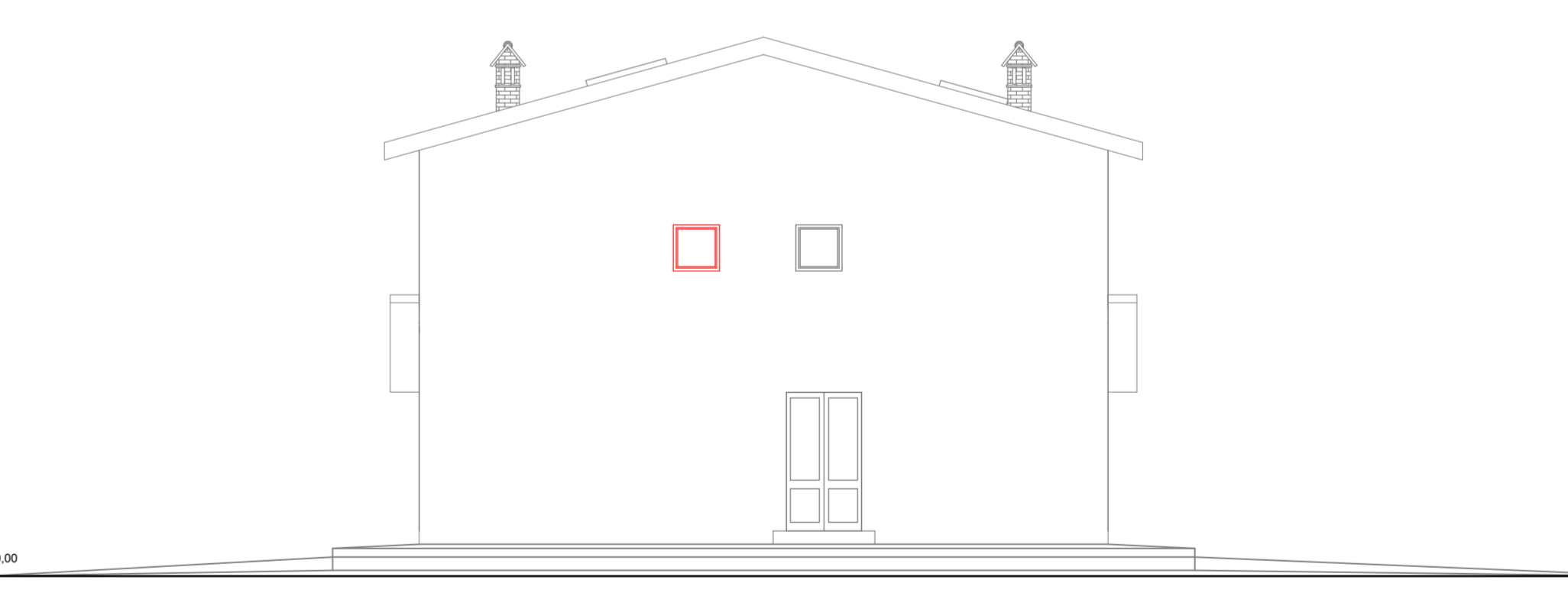

Sezione B-B'

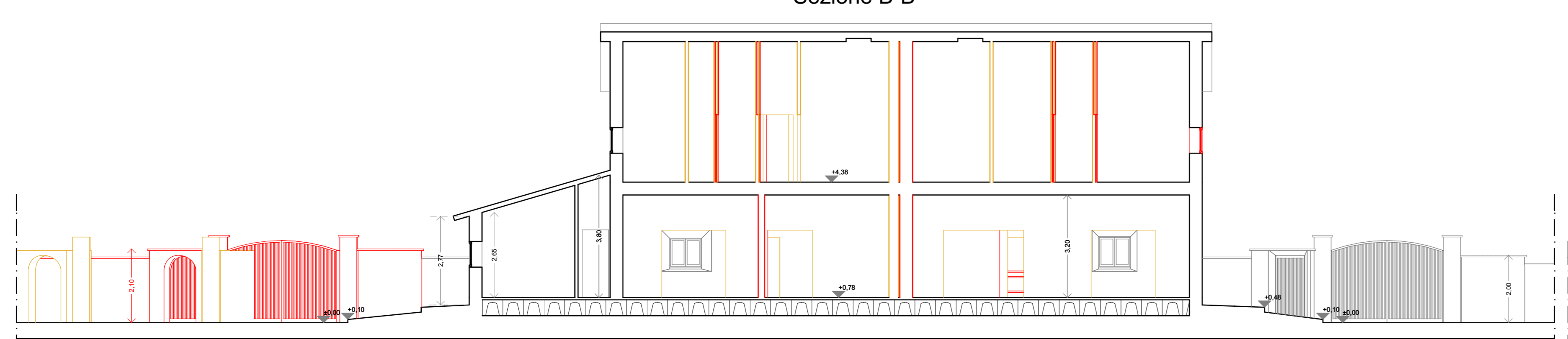

Sezione A-A'

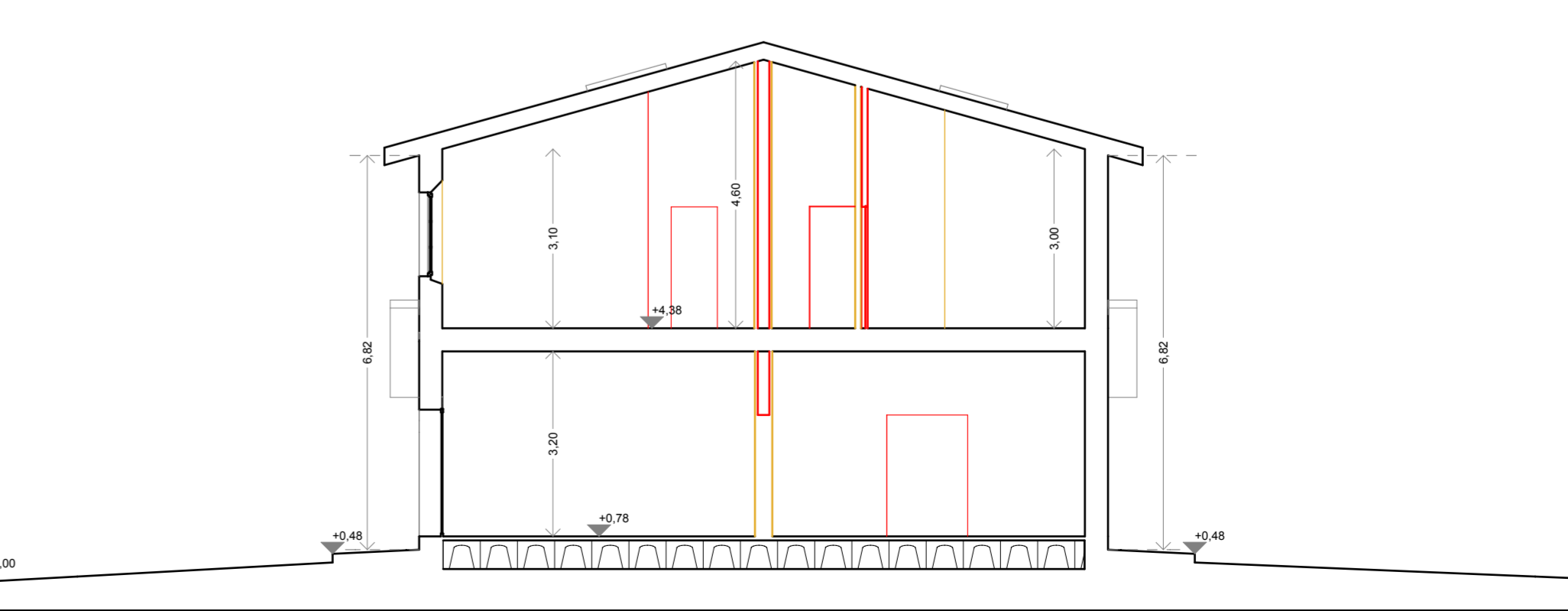

Firmato da:

BARNI FABRIZIO MASSIMO

codice fiscale BRNFRZ49P12G999D

num.serie: 1504479

emesso da: InfoCamere Qualified Electronic Signature CA

valido dal 31/05/2022 al 31/05/2025

ALESSANDRO CLAUDIO BIGAGLI

codice fiscale BGGLSN74M11G999Y

num.serie: 8570472991662529803

emesso da: ArubaPEC EU Qualified Certificates CA G1

valido dal 11/01/2022 al 11/01/2025