

PROGETTISTI

DOTT. ING. ALESSANDRO CLAUDIO BIGAGLI
Via Borgo di Casale 10
cf BGGLSN74M11G999Y - p.iva 01851640977
bigaglialessandroclaudio@gmail.com

DOTT. ARCH. FABRIZIO MASSIMO BARNI
Piazza S.M. della Pietà 17
cf BRNFRZ49P12G999D - p.iva 02309760979
fmbarni.arch@gmail.com

COMUNE DI PRATO

**TITOLO
DELL'INTERVENTO**

**PDR n. 413/22
VARIANTE AL PIANO DI RECUPERO
n. 265/11 DENOMINATO "VIA DEI TINI"
ai sensi dell'art. 112 della LR 65/14**

LOCALITA'

**Via dei Tini, 3
Loc. Iolo - PRATO (PO) 59100**

AVENTE TITOLO

**ESSE BI ESSE SRL
cf 01598530978**

OGGETTO DELLA TAVOLA

**STATO SOVRAPPOSTO
Planimetrie generali
Sezioni schematiche esplicative**

Data: Marzo 2024 **Scala:** 1:200 - 1:150

Note:

ES 01

Planimetria stato sovrapposto - Scala 1:200

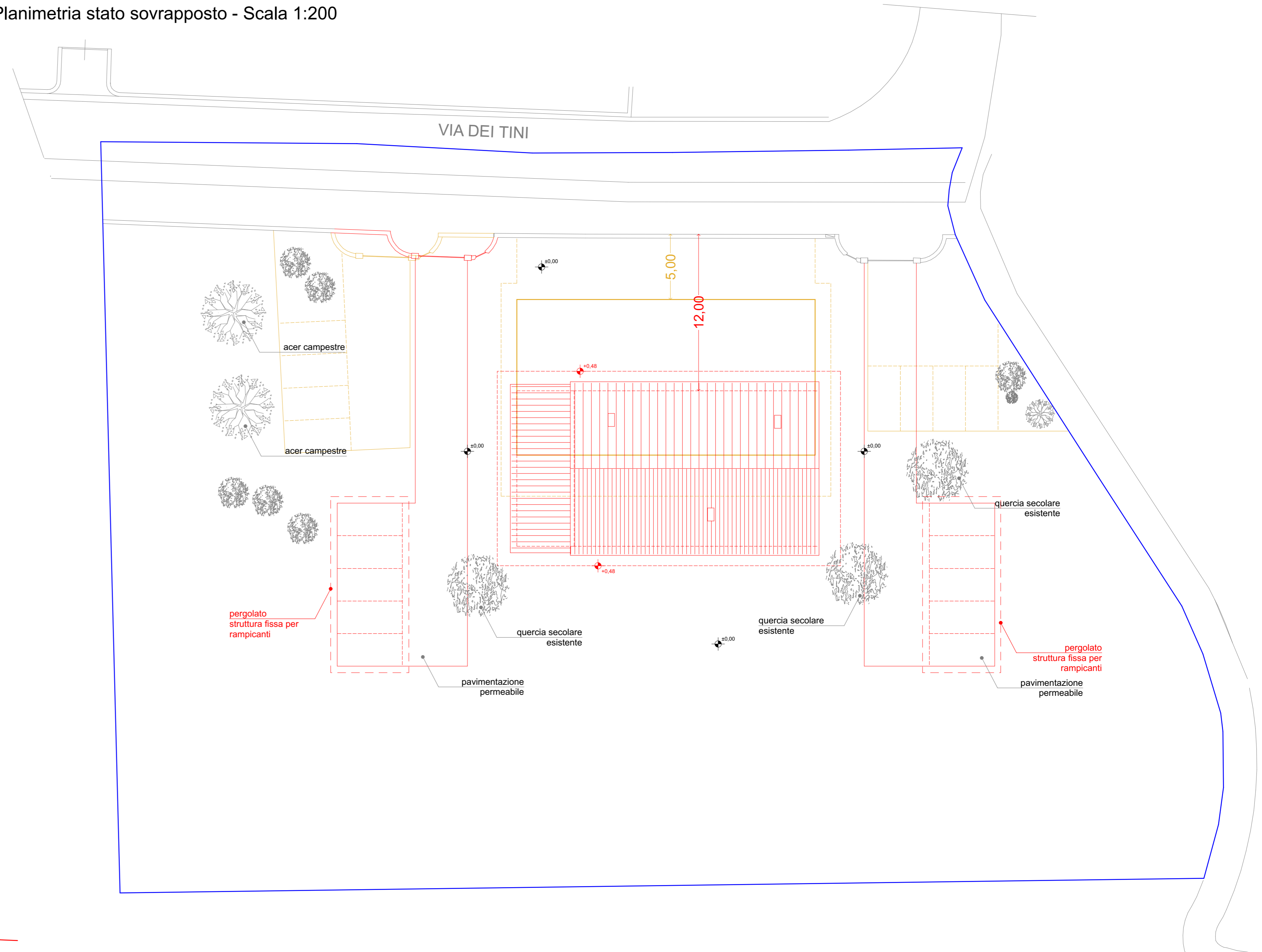

Sezione schematica - Scala 1:150

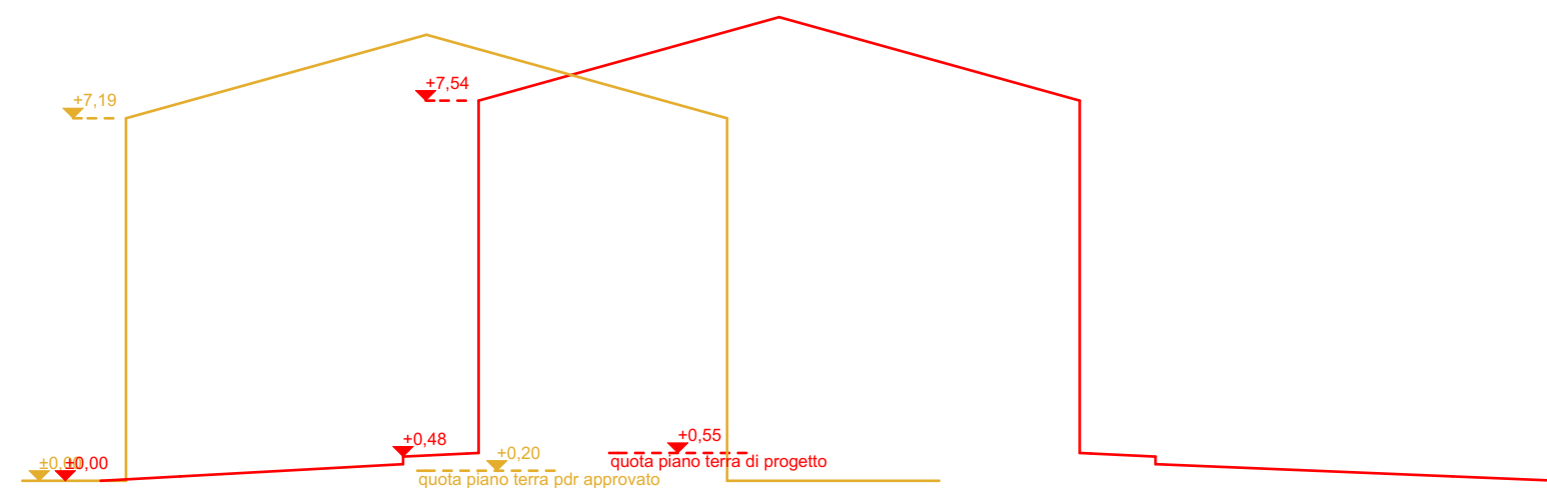

Firmato da:

BARNI FABRIZIO MASSIMO

codice fiscale BRNFRZ49P12G999D

num.serie: 1504479

emesso da: InfoCamere Qualified Electronic Signature CA

valido dal 31/05/2022 al 31/05/2025

ALESSANDRO CLAUDIO BIGAGLI

codice fiscale BGGLSN74M11G999Y

num.serie: 8570472991662529803

emesso da: ArubaPEC EU Qualified Certificates CA G1

valido dal 11/01/2022 al 11/01/2025