

PROGETTISTI

DOTT. ING. ALESSANDRO CLAUDIO BIGAGLI
 Via Borgo di Casale 10
 cf BGGLSN74M11G999Y - p.iva 01851640977
 bigaglialessandroclaudio@gmail.com
 DOTT. ARCH. FABRIZIO MASSIMO BARNI
 Piazza S.M. della Pietà 17
 cf BRNFRZ49P12G999D - p.via 02309760979
 fmbarni.arch@gmail.com

COMUNE DI PRATO

TITOLO DELL'INTERVENTO
 PDR n. 413/22
 VARIANTE AL PIANO DI RECUPERO
 n. 265/11 DENOMINATO "VIA DEI TINI"
 ai sensi dell'art. 112 della LR 65/14

LOCALITA'
 Via dei Tini, 3
 Loc. Iolo - PRATO (PD) 59100

AVENTE TITOLO
 ESSE BI ESSE SRL
 cf 01598530978

OGGETTO DELLA TAVOLA
 STATO DI PROGETTO IN VARIANTE
 Conteggi urbanistici

Data: 21/03/24 Scala: 1:100

Note:
 Rif. TAV.11
 del PdR 265/11 approvato

EP 04bis

**Conteggi Urbanistici - Stato Legittimato (attuale demolito)
 (dall'elaborato TAV. 11 del PDR 265/11 approvato)**

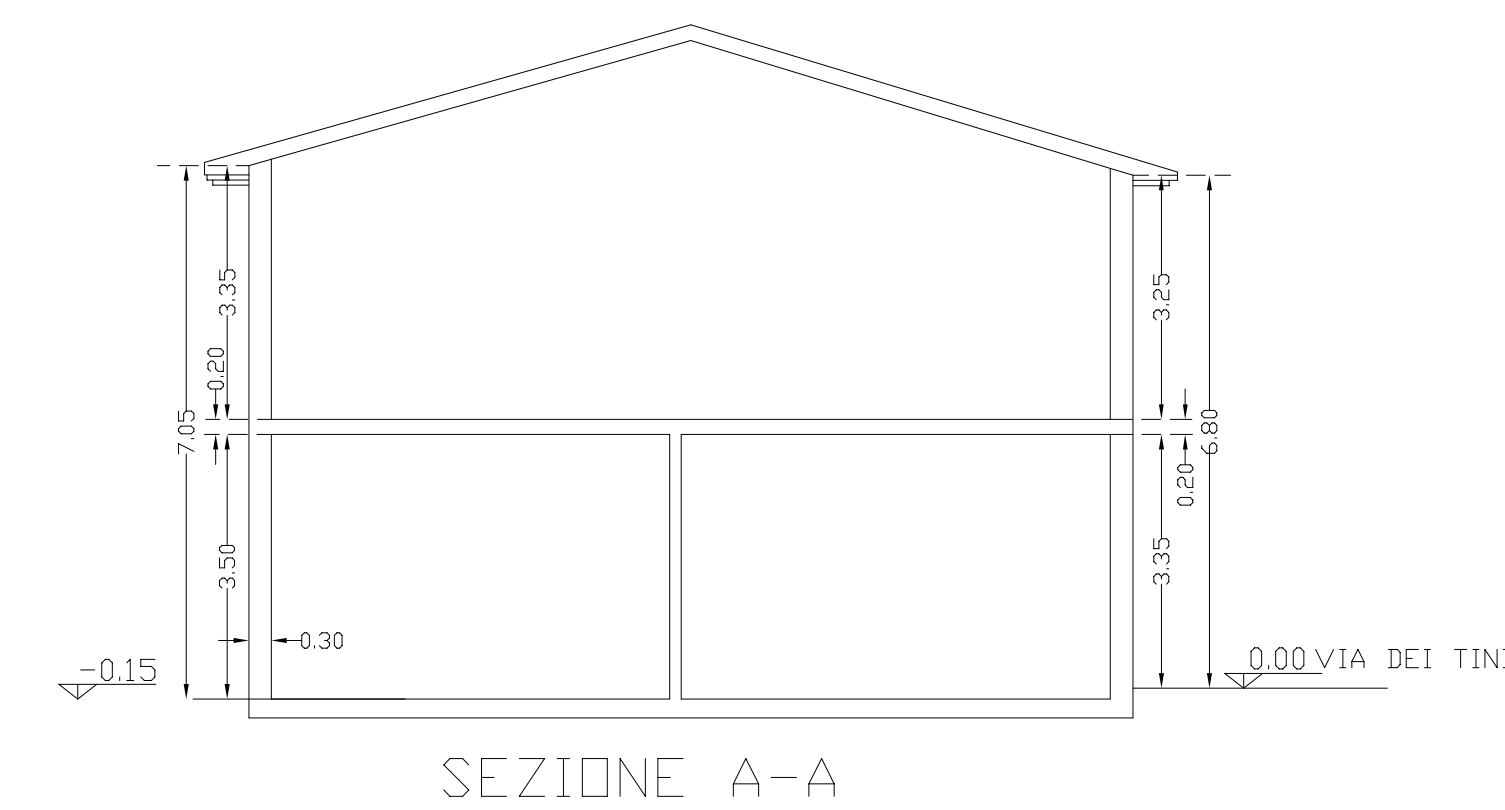
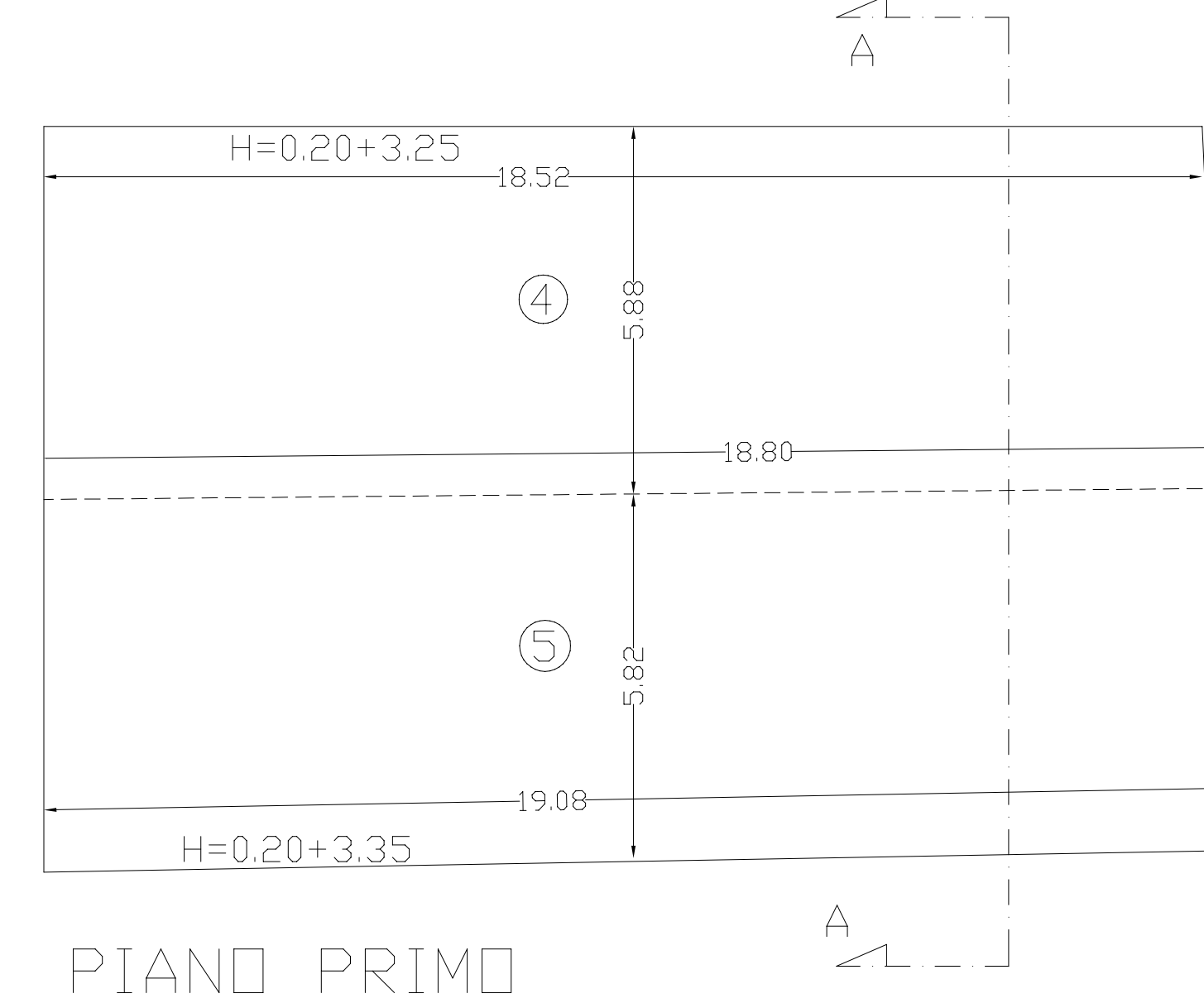
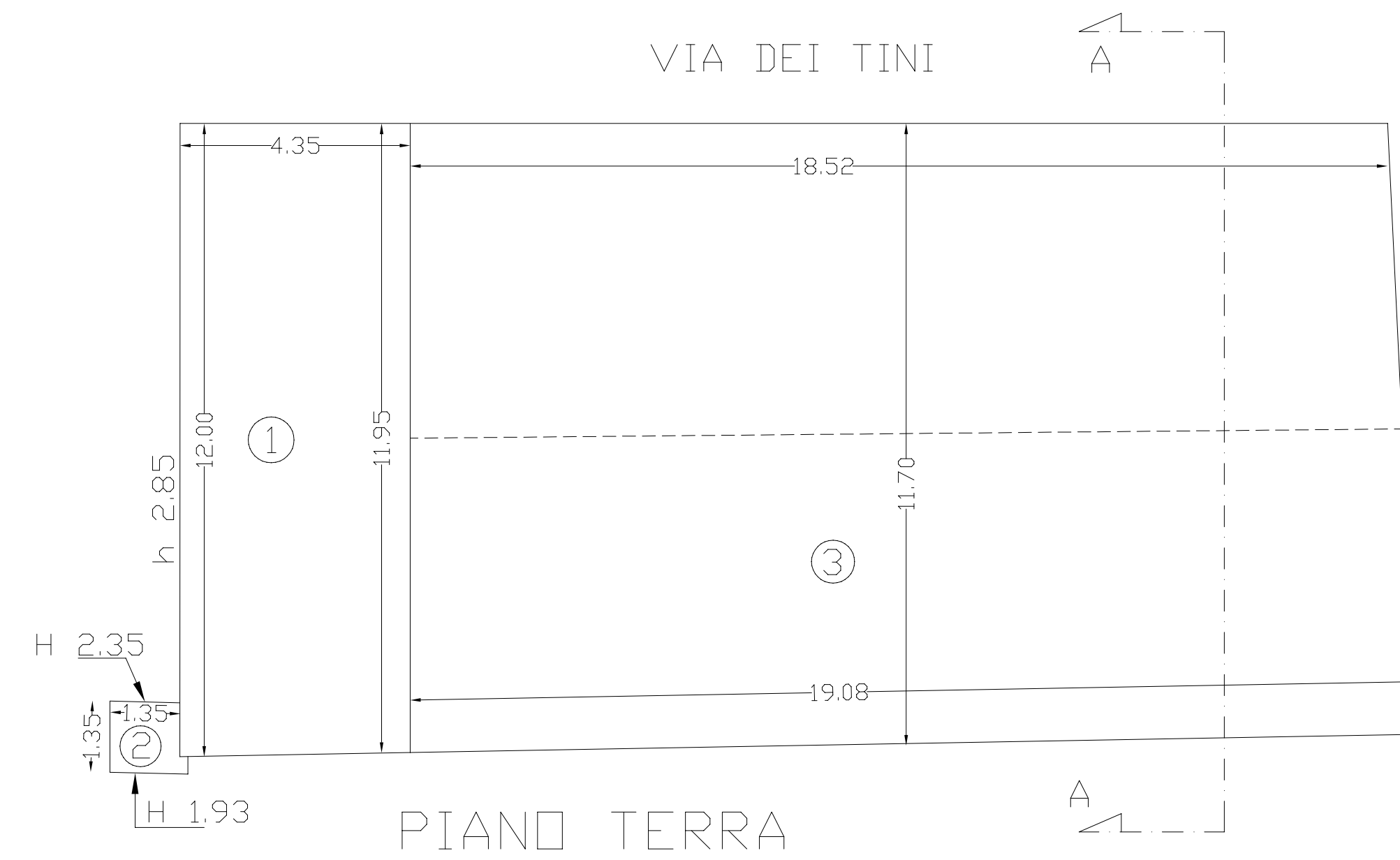

CALCOLO SUP. E VOLUME ATTUALE														
PIANO TERRA														
1	12,00	11,95	2	x	4,35	=mq	52,09	x	h	2,85	=mc	148,46		
2		1,35		x	1,35	=mq	1,82	x	h	1,93 + 2,35	2	=mc	3,90	
3	18,52	19,08	2	x	11,70	=mq	219,96	x	h	3,35 + 3,50	2	=mc	753,36	
PIANO PRIMO														
4	18,80	18,52	2	x	5,88	=mq	109,72	x	h	3,45		=mc	378,54	
5	18,80	19,08	2	x	5,82	=mq	110,23	x	h	3,55		=mc	391,32	
totale Sup.										mq.	273,87	totale Vol.	mc.	1.673,58

**Conteggi Urbanistici - Progetto approvato PDR 265/11
 (dall'elaborato TAV. 11 del PDR 265/11 approvato)**

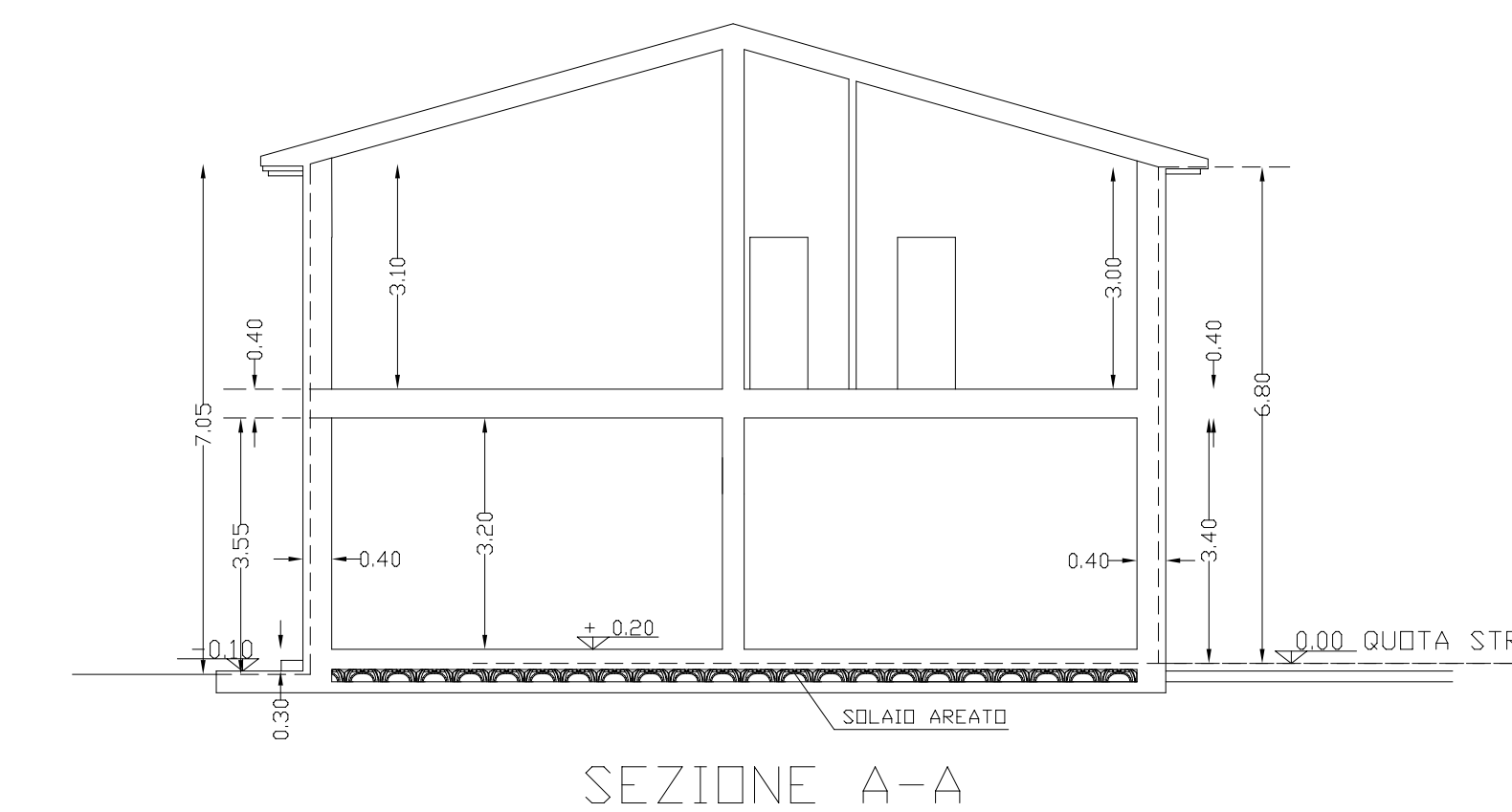
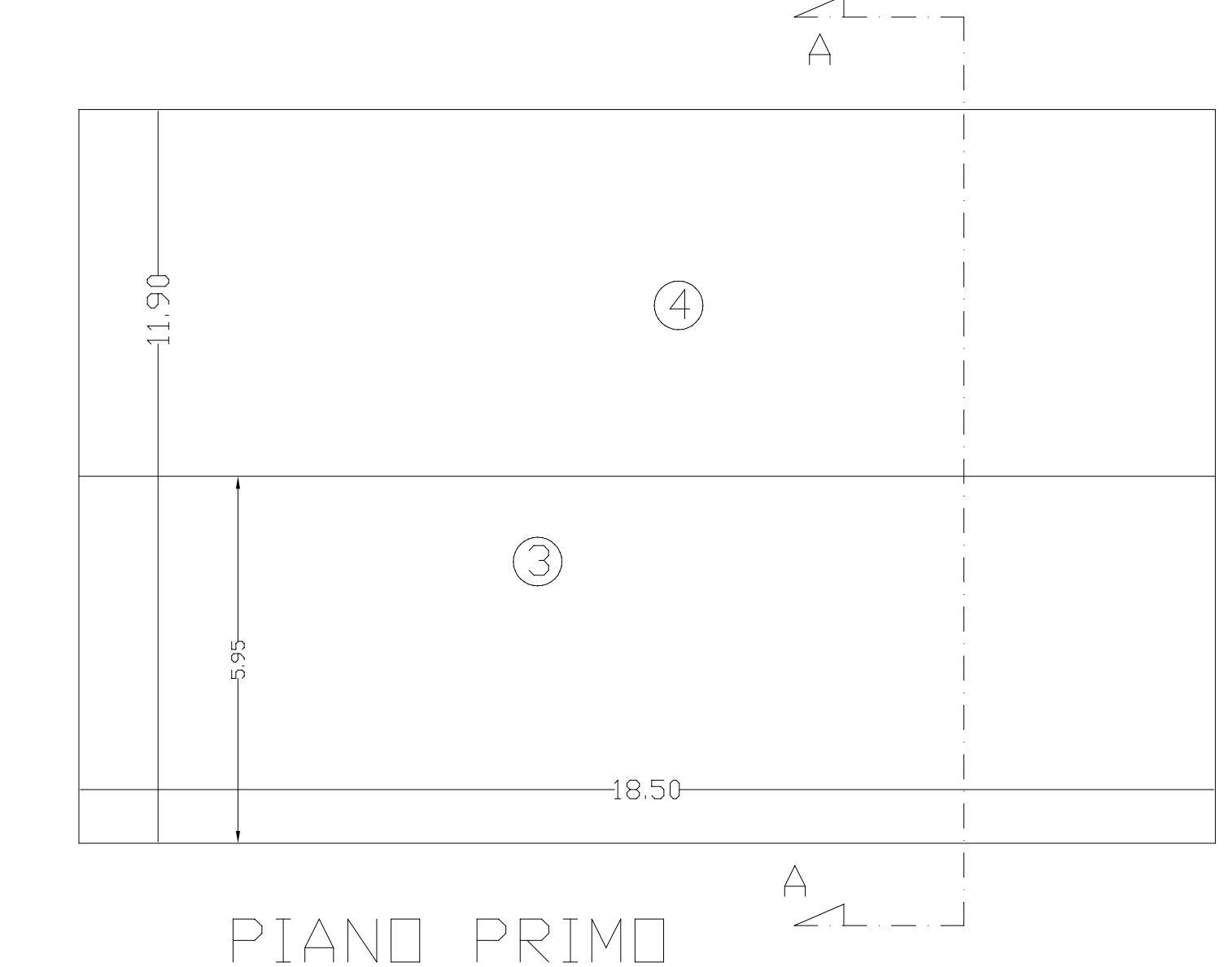
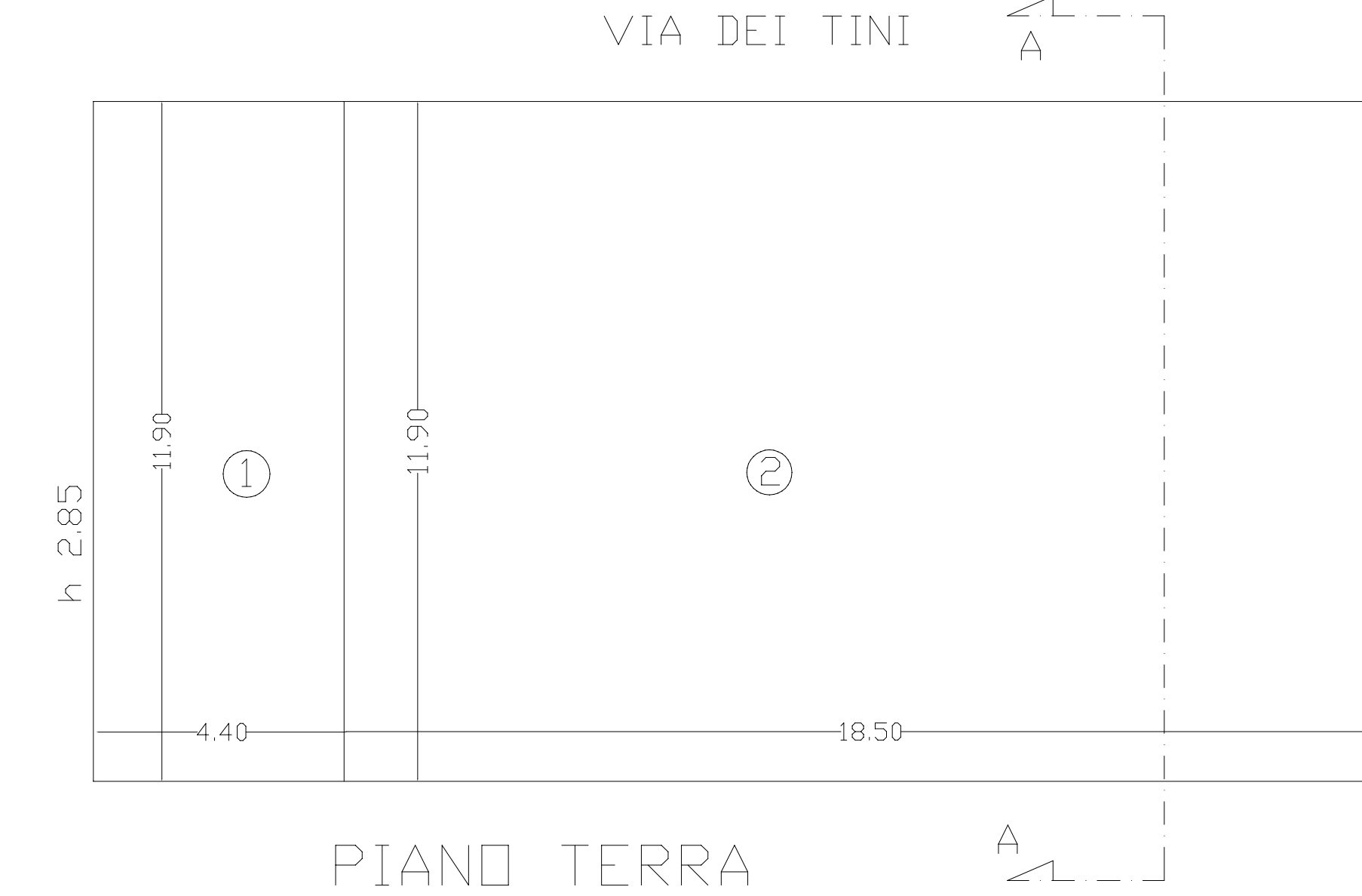

CALCOLO SUP. E VOLUME DI PROGETTO														
PIANO TERRA														
1		4,40		x	11,90	=mq.	52,36	x	h	2,85		=mc.	149,23	
2		11,90		x	18,50	=mq.	220,15	x	h	3,55 + 3,40	2	=mc.	765,02	
PIANO PRIMO														
3		5,95		x	18,50	=mq.	110,08	x	h	0,40 + 3,10		=mc.	385,26	
4		5,95		x	18,50	=mq.	110,08	x	h	0,40 + 3,00		=mc.	374,26	
totale Sup.										mq.	272,51	totale Vol.	mc.	1.673,76

Firmato da:

BARNI FABRIZIO MASSIMO

codice fiscale BRNFRZ49P12G999D

num.serie: 1504479

emesso da: InfoCamere Qualified Electronic Signature CA

valido dal 31/05/2022 al 31/05/2025

ALESSANDRO CLAUDIO BIGAGLI

codice fiscale BGGLSN74M11G999Y

num.serie: 8570472991662529803

emesso da: ArubaPEC EU Qualified Certificates CA G1

valido dal 11/01/2022 al 11/01/2025