

PROGETTISTI

DOTT. ING. ALESSANDRO CLAUDIO BIGAGLI
Via Borgo di Casale 10
cf BGGLSN74M11G999Y - p.iva 01851640977
bigaglialessandroclaudio@gmail.com

DOTT. ARCH. FABRIZIO MASSIMO BARNI
Piazza S.M. della Pietà 17
cf BRNFRZ49P12G999D - p.via 02309760979
fmbarri.arch@gmail.com

COMUNE DI PRATO

**TITOLO
DELL'INTERVENTO**

VARIANTE AL PIANO ATTUATIVO
ai sensi dell'art. 112 della LR 65/14
AL PDR n. 265/11 DENOMINATO "VIA DEI TINI"

LOCALITA'

Via dei Tini, 3
Loc. Iolo - PRATO (PO) 59100

AVENTE TITOLO

ESSE BI ESSE SRL
cf 01598530978

OGGETTO DELLA TAVOLA

INQUADRAMENTO GENERALE

Data:

30/11/2022

Rev:

2000

Note:

IG 01

Beni Culturali e Paesaggistici - Piano Operativo

Scala 1 : 2.000

1.664.200

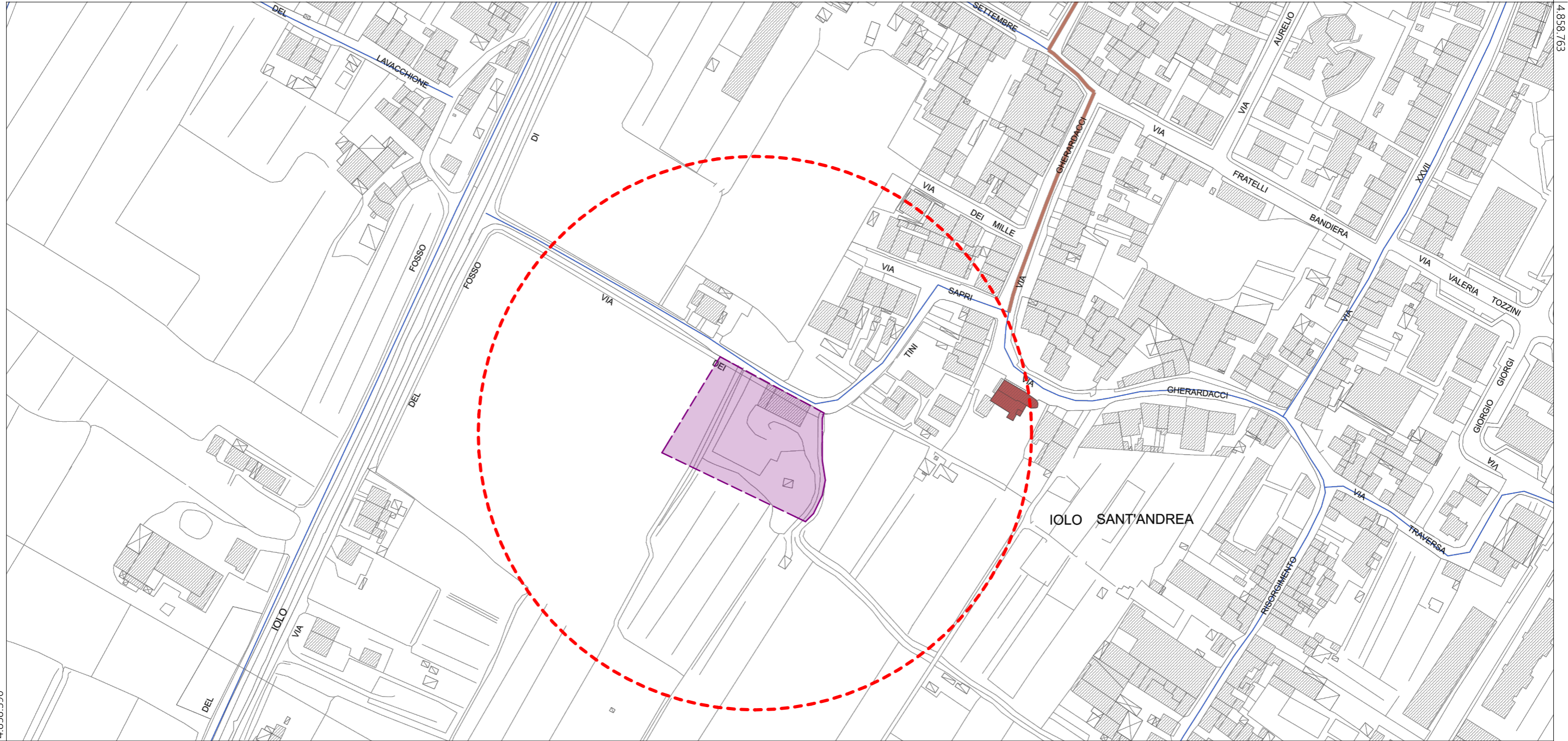

4.858.390

1.663.416

EPSG:3003

4.858.753

Disciplina dei suoli e degli insediamenti - Piano Operativo

Scala 1 : 2.000

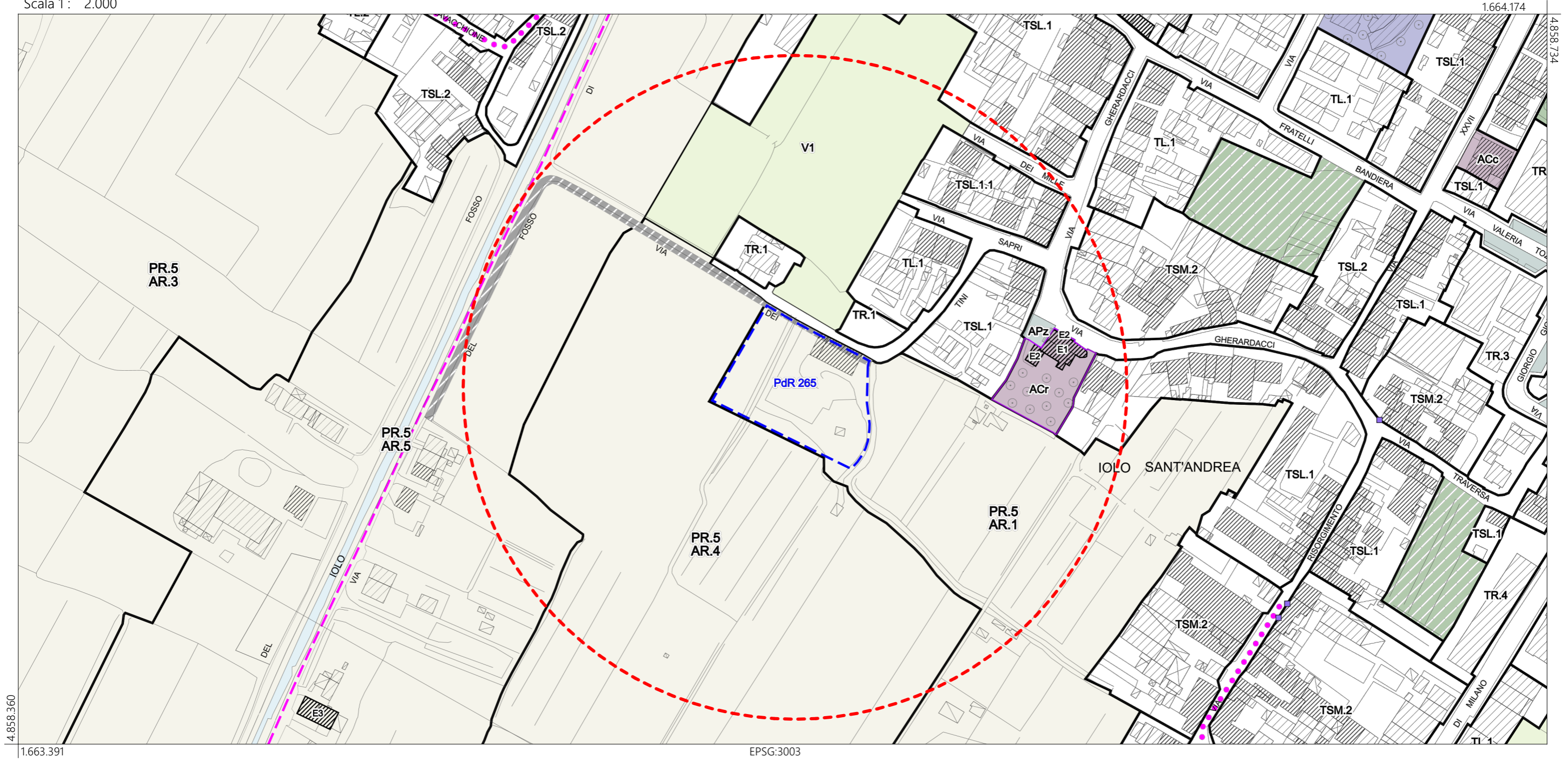

Carta Tecnica Regionale

Scala 1 : 2.000



1.663.391

EPSG:3003







Regione Toscana



Catasto e Urbanizzazione

Scala 1: 2.000

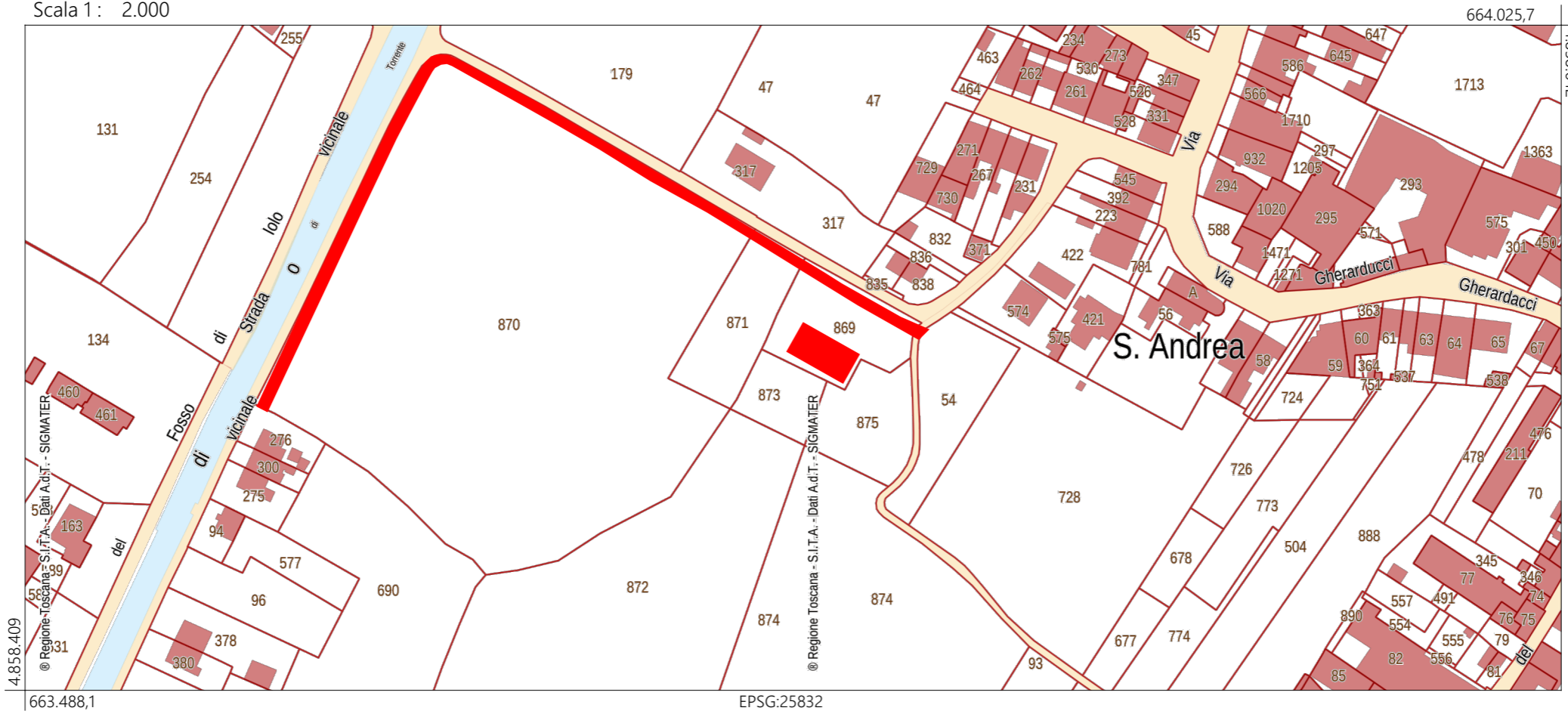

Carta Tecnica Regionale

Scala 1 : 2.000



1.663.391

EPSG:3003

Firmato da:

ALESSANDRO CLAUDIO BIGAGLI

codice fiscale BGGLSN74M11G999Y

num.serie: 8570472991662529803

emesso da: ArubaPEC EU Qualified Certificates CA G1

valido dal 11/01/2022 al 11/01/2025