

## Arch. Pietro Panerai

Prato, via Roma 481/o  
335.6198221  
C.F. PNRPTR81P25G999J  
P.I. 02243960974  
pietro@paneraigroup.it  
pietro.panerai@archiwordpec.it

Tavola 7

RZ 02  
FOTO DEI  
PARTICOLARI  
ESTERNI  
DELL'EDIFICIO  
PRINCIPALE E  
DELL'ANNESSO  
ANTICO

Piano Attuativo per un gruppo di edifici posti in Prato, via della Rugea 18 e 20, detto Podere San Vincenzo alla Rugea

Francesca Aguzzi Maria  
nata a Firenze il 18 aprile  
1959, residente in Prato, via  
Matteotti, 53  
GZZ MFR 59D58 D612

Francesco Talini  
nato a Pietrasanta (LU) il 26  
giugno 1993, residente in  
Prato, via Matteotti, 53  
TLN FNC 93H26 G628Q





Gli archi della facciata principale

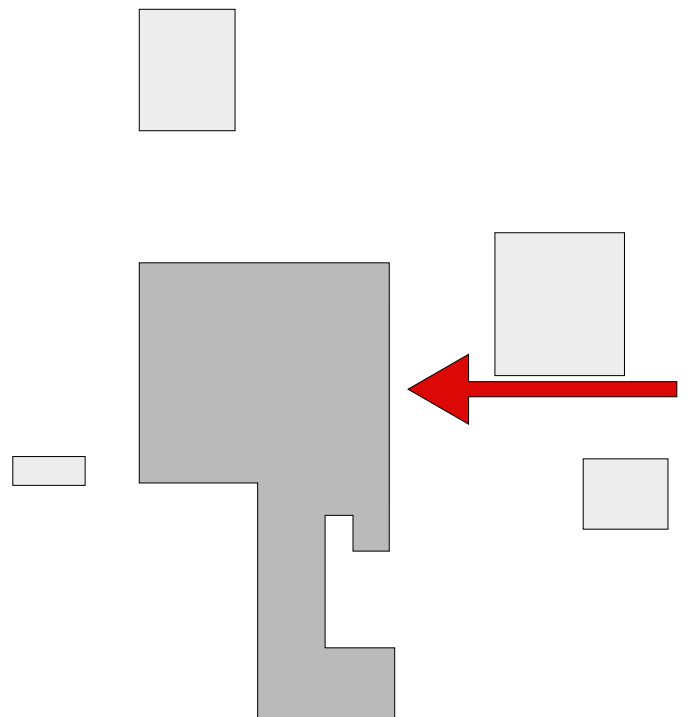



La scala di accesso

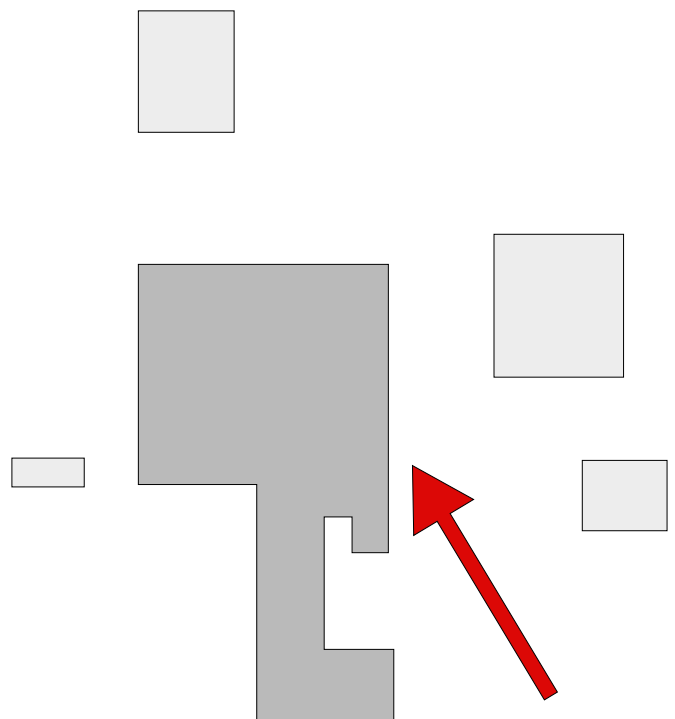



La scala di accesso

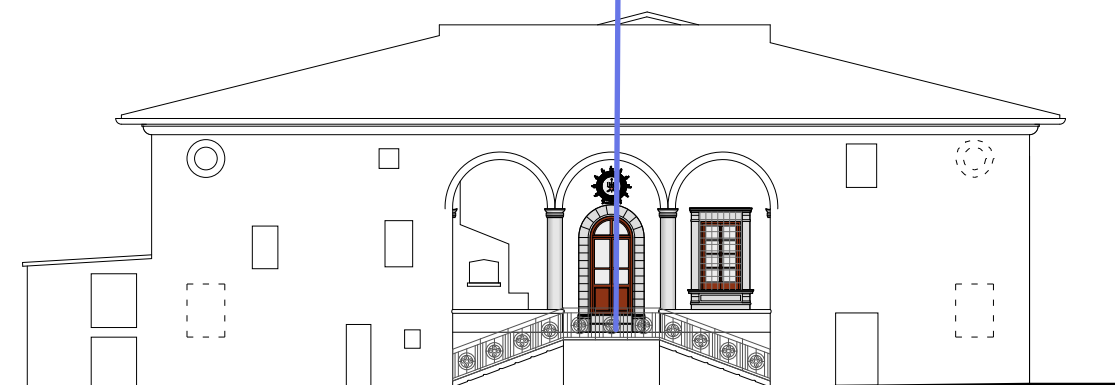
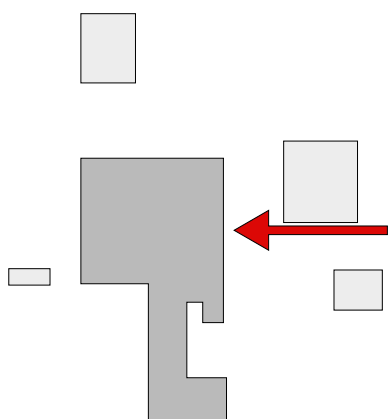



La scala di accesso

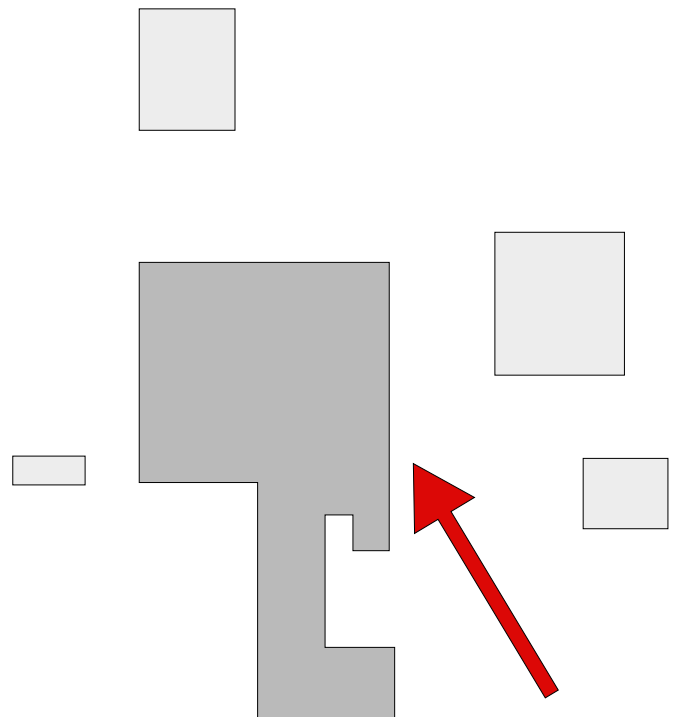



La scala di accesso

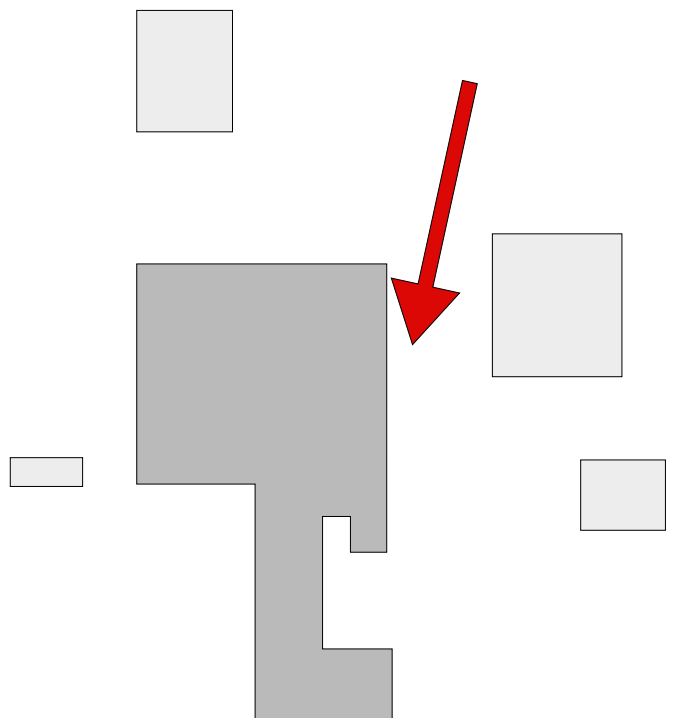



Il cristogramma





Il cristogramma







Il forno di recente costruzione

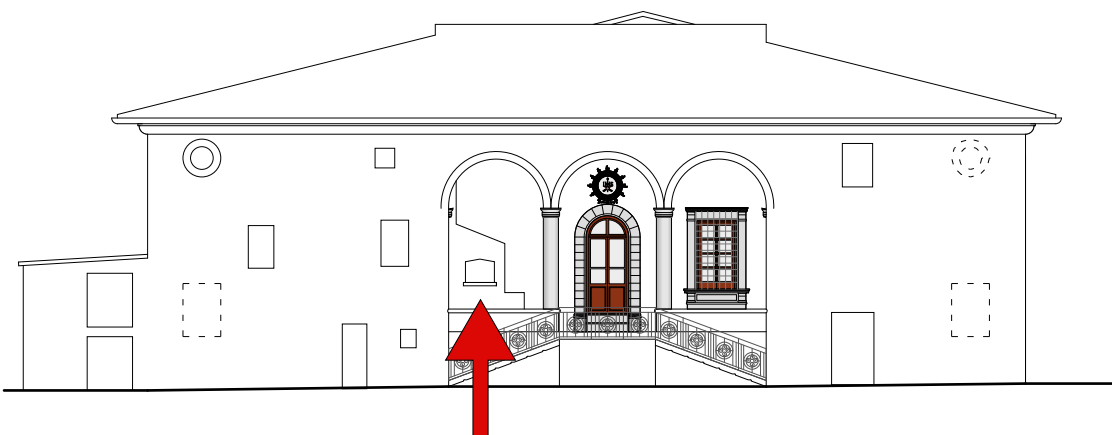



La porta di accesso al fabbricato principale

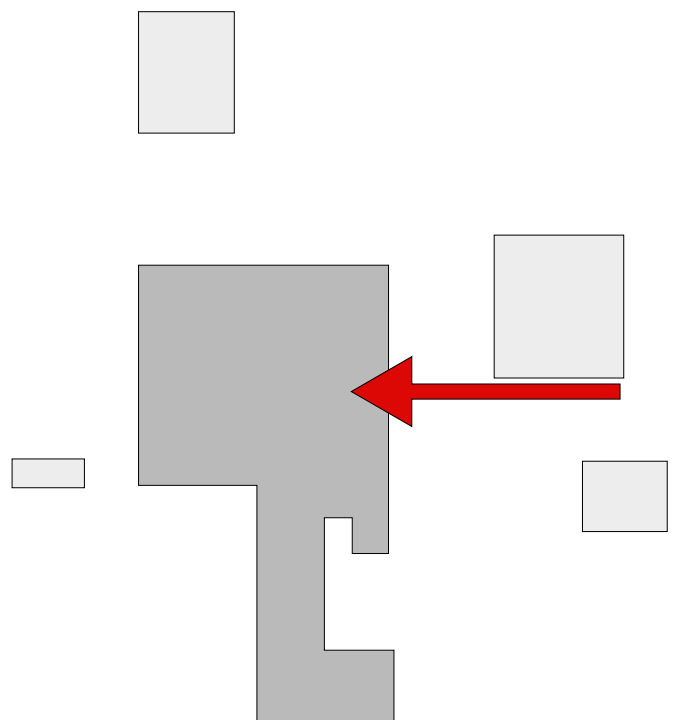



L'unica grande finestra rimasta del fabbricato principale

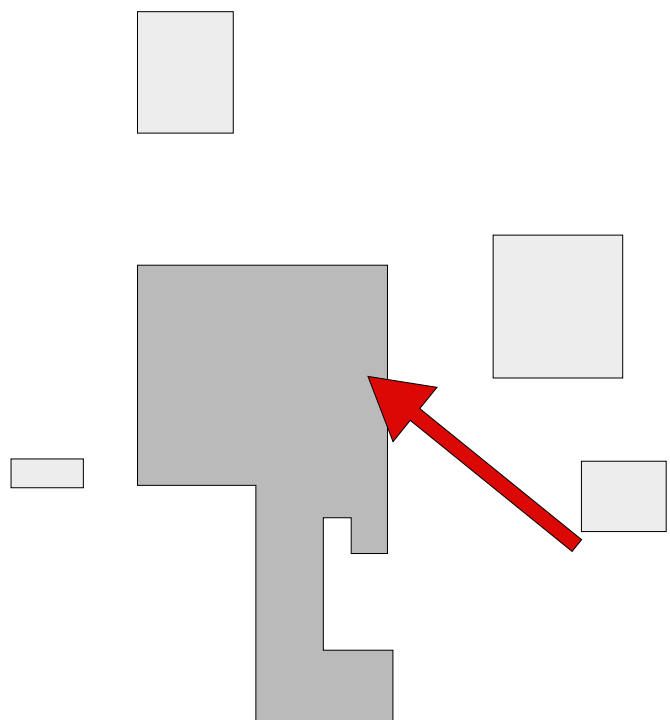



Particolare del laterizio sagomato sottotetto

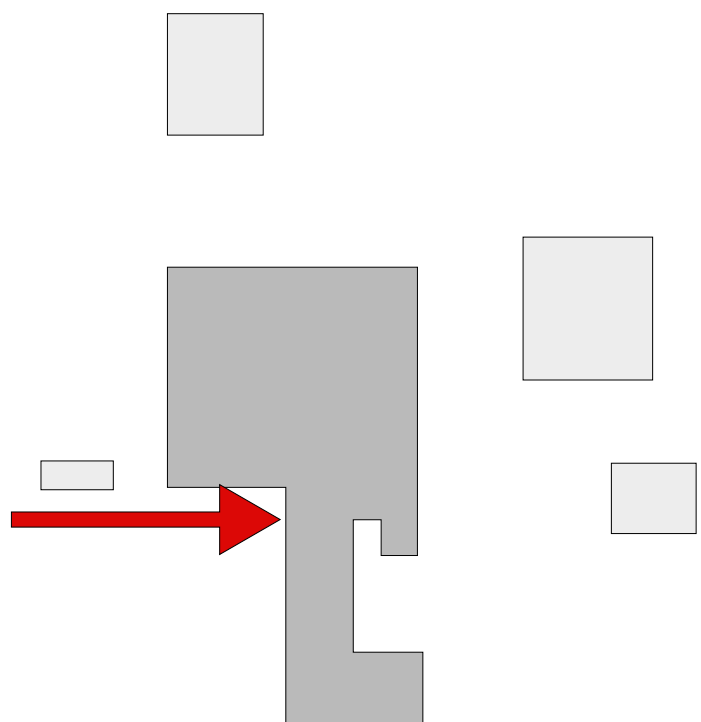



MANDOLATO

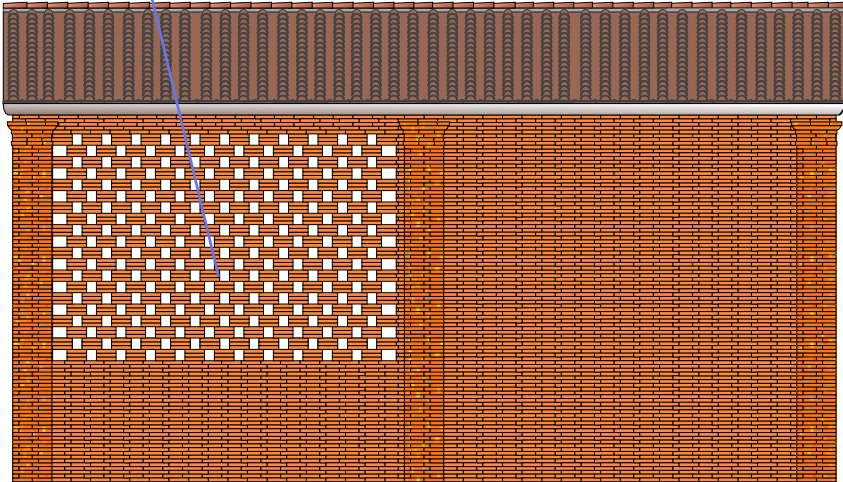

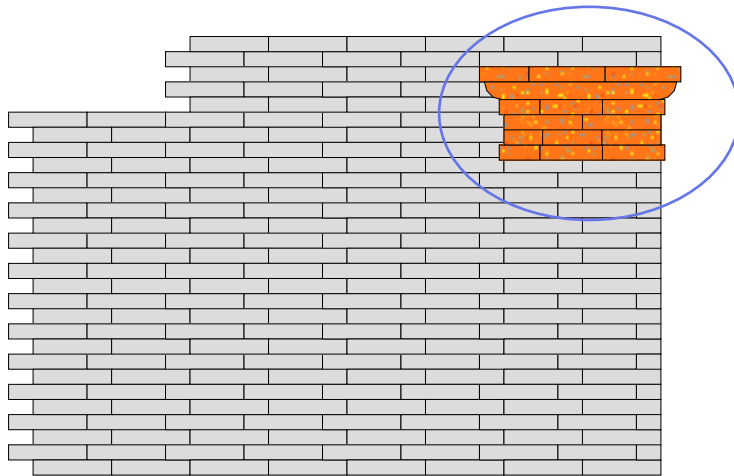

CAPITELLI





Copertura in cemento-amianto  
parte più recente  
parte più antica

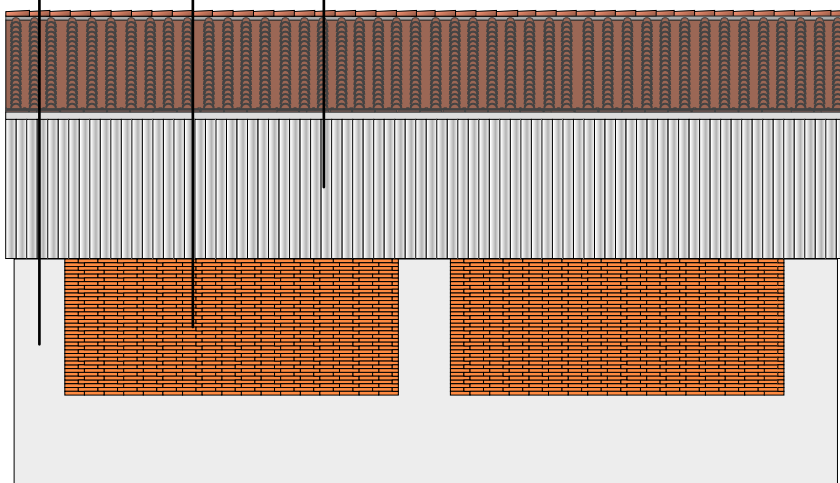

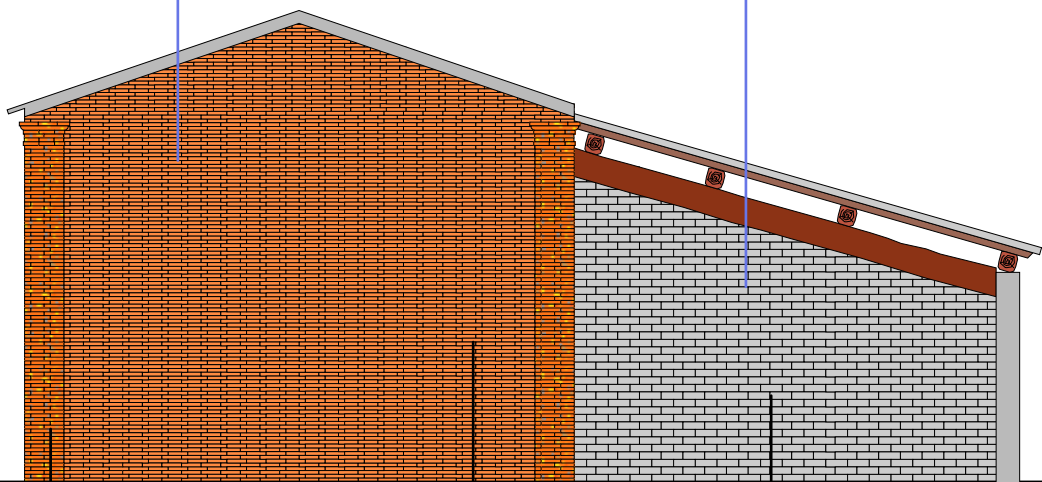

Pilastrini tra il '500 e il '700

Parete recente (inizio 900?)

Parete più recente (anni 50?)



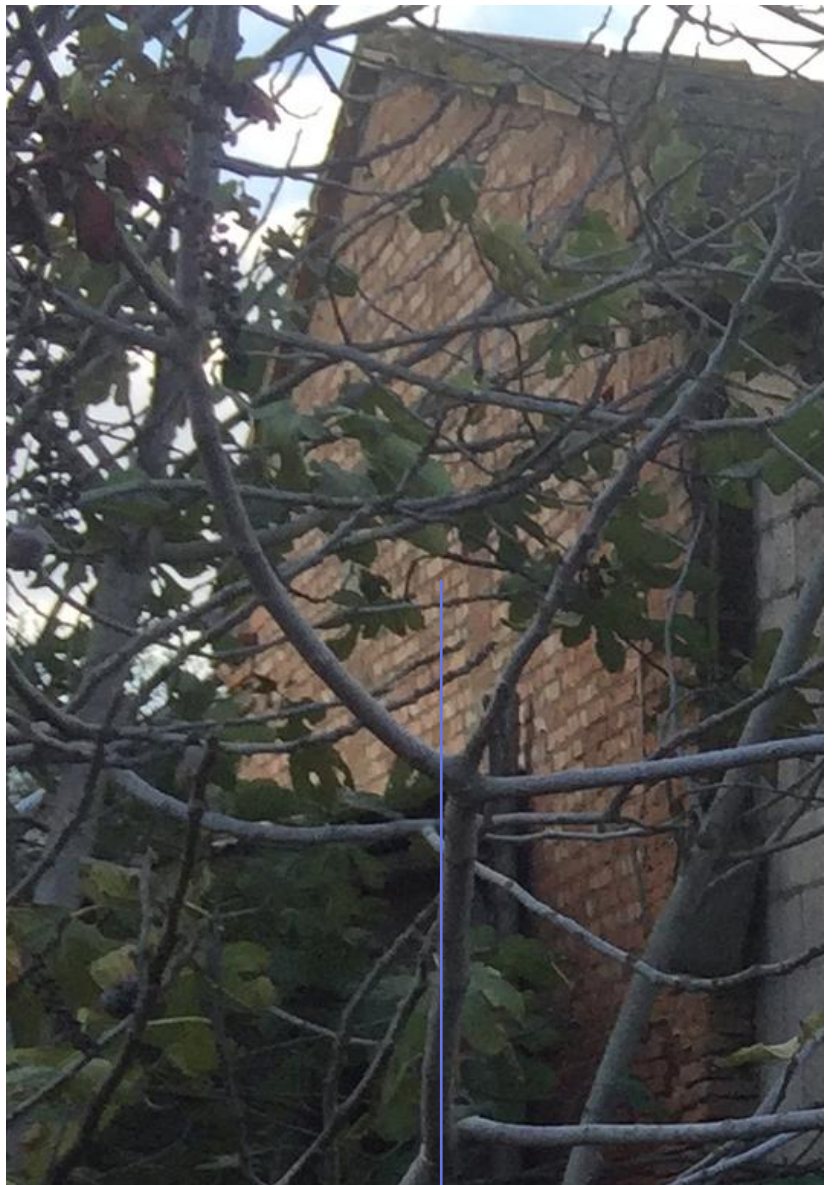

Pilastri tra il '500 e il '700  
Parete tra il '7/800  
Parete recente (inizio 900?)



Firmato da:

**PIETRO PANERAI**

codice fiscale PNRPTR81P25G999J

num.serie: 23248248

emesso da: InfoCert Firma Qualificata 2

valido dal 29/09/2021 al 29/10/2024