

Arch. Pietro Panerai

Prato, via Roma 481/o

335.6198221

C.F. PNRPTR81P25G999J

P.I. 02243960974

pietro@paneraigroup.it

pietro.panerai@archiwordpec.it

Tavola 22

EP 06

SIMULAZIONI 3D

Piano Attuativo per un gruppo di edifici posti in Prato, via della Rugea 18 e 20, detto Podere San Vincenzo alla Rugea

Francesca Aguzzi Maria
nata a Firenze il 18 aprile
1959, residente in Prato, via
Matteotti, 53
GZZ MFR 59D58 D612

Francesco Talini
nato a Pietrasanta (LU) il 26
giugno 1993, residente in
Prato, via Matteotti, 53
TLN FNC 93H26 G628Q















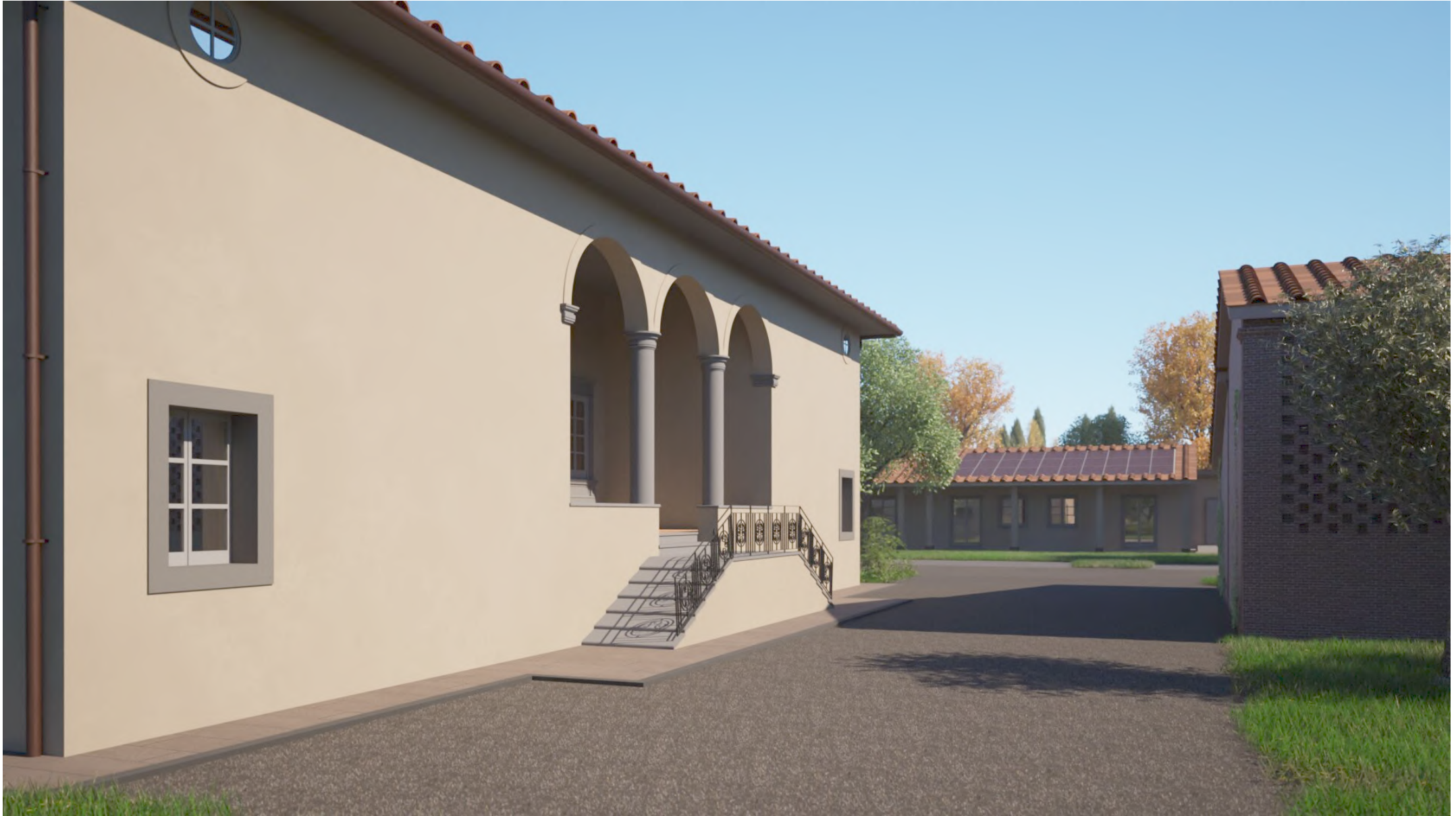









Firmato da:

PIETRO PANERAI

codice fiscale PNRPTR81P25G999J

num.serie: 23248248

emesso da: InfoCert Firma Qualificata 2

valido dal 29/09/2021 al 29/10/2024