

Arch. Pietro Panerai
Prato, via Roma 481/o
335.6198221
C.F. PNRPT81P25G999J
P.I. 02243960974
pietro@paneraigroup.it
pietro.panerai@archiwordpec.it

Tavola 14
EA 02
RILIEVO
PROSPETTI E
SEZIONI
Rapp. 1:100

Piano Attuativo per un gruppo di edifici posti in Prato, via della Rugea 18 e 20, detto Podere San Vincenzo alla Rugea

Francesca Aguzzi Maria nata a Firenze il 18 aprile 1959, residente in Prato, via Matteotti, 53 GZZ MFR 59D58 D612

Francesco Talini nato a Pietrasanta (LU) il 26 giugno 1993, residente in Prato, via Matteotti, 53 TLN FNC 93H26 G628Q



Vecchie aperture richiuse

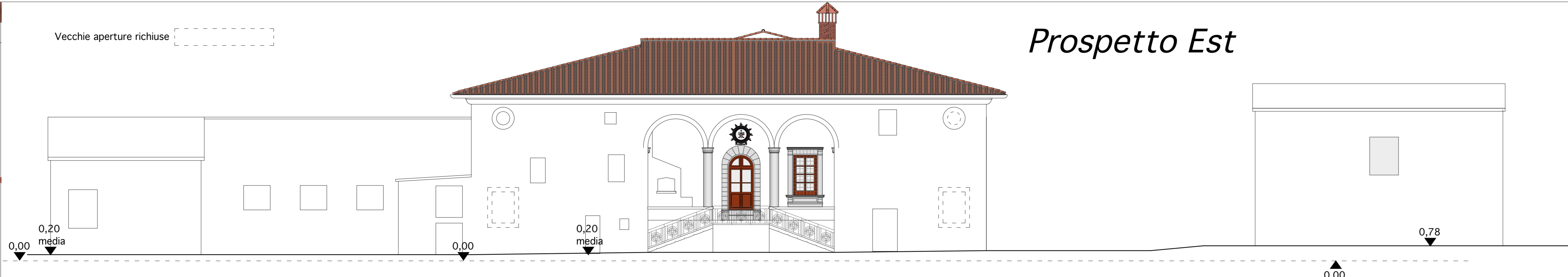

Prospetto Est

Prospetto Est

Prospetto Ovest

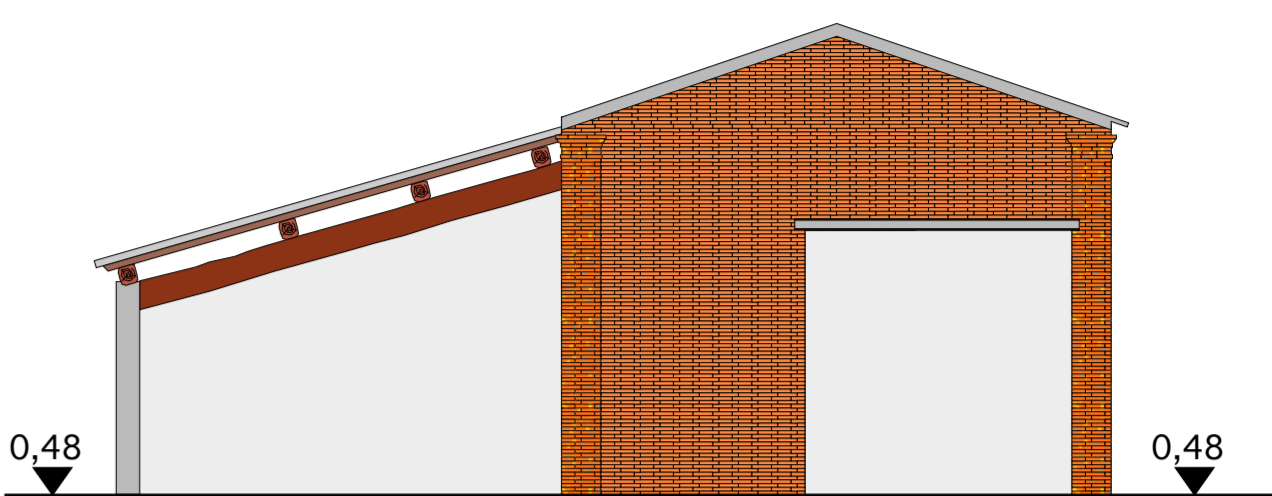
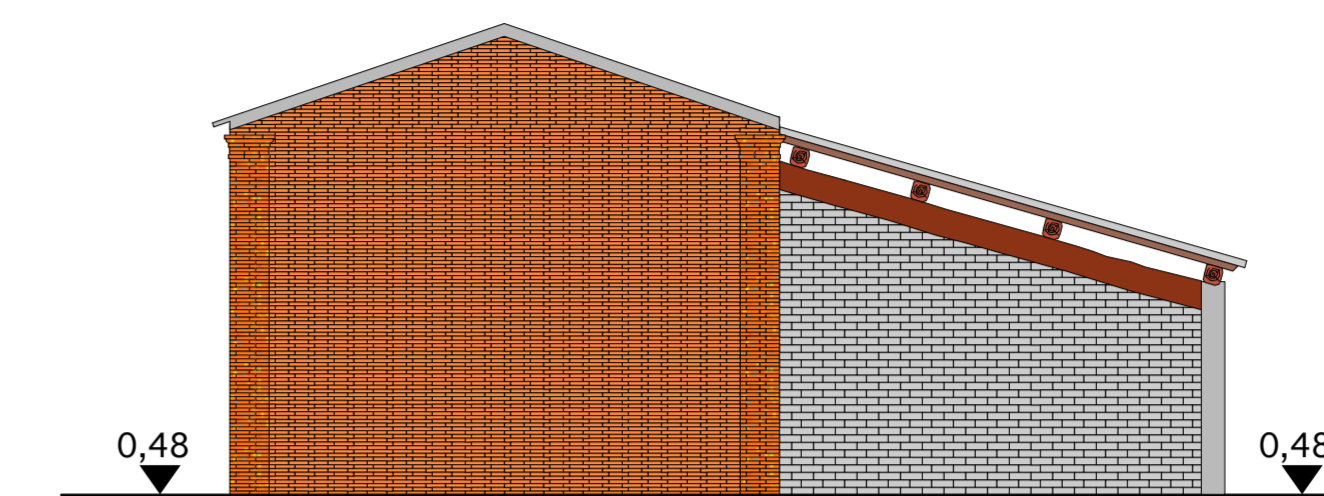

Il rilievo eseguito è il più preciso possibile. E' stato effettuato allo scopo di redigere il P. A. Potrebbe contenere alcune difformità erroneamente rilevate o non rilevate a causa della forte presenza di materiali accatastati. Il rilievo esatto verrà eseguito al momento della richiesta del Permesso di Costruire dove potranno emergere leggere differenze percentuali che, nel caso, verranno corrette.

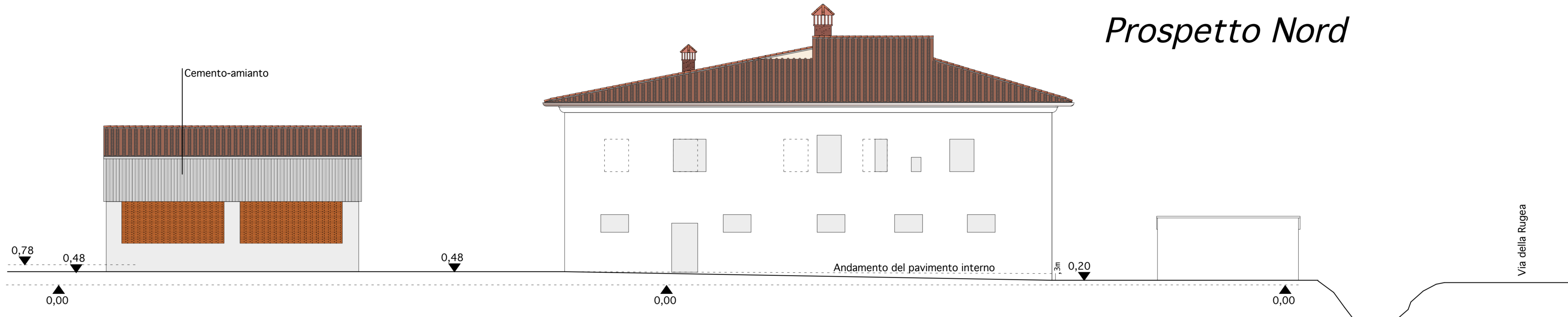

Prospetto Nord

Sezione C - C

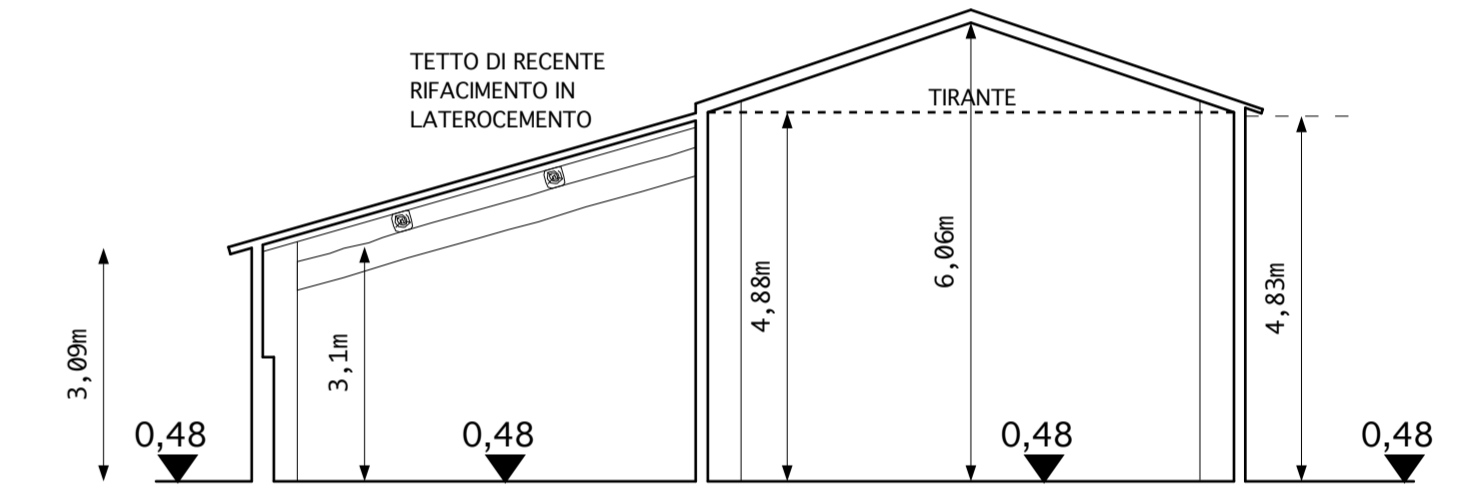

Prospetto Ovest

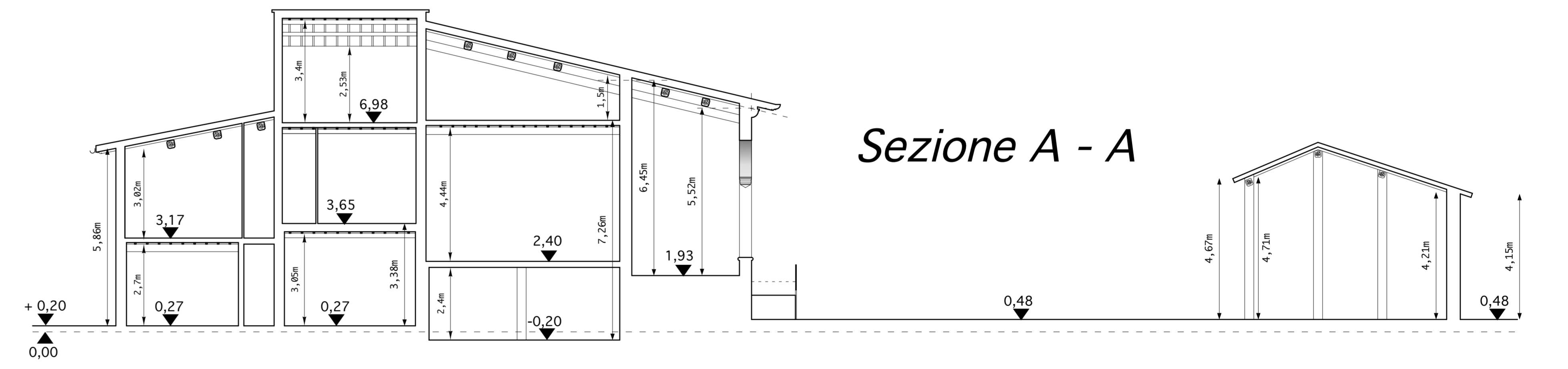
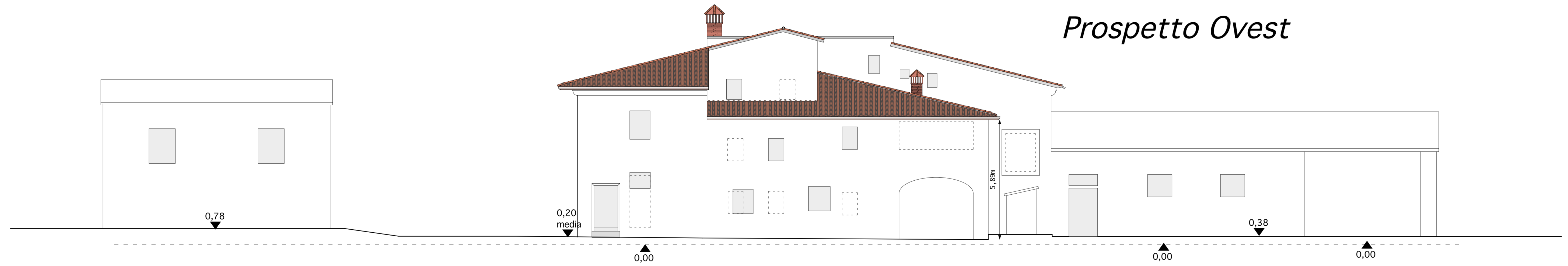

Sezione A - A

Prospetto Sud

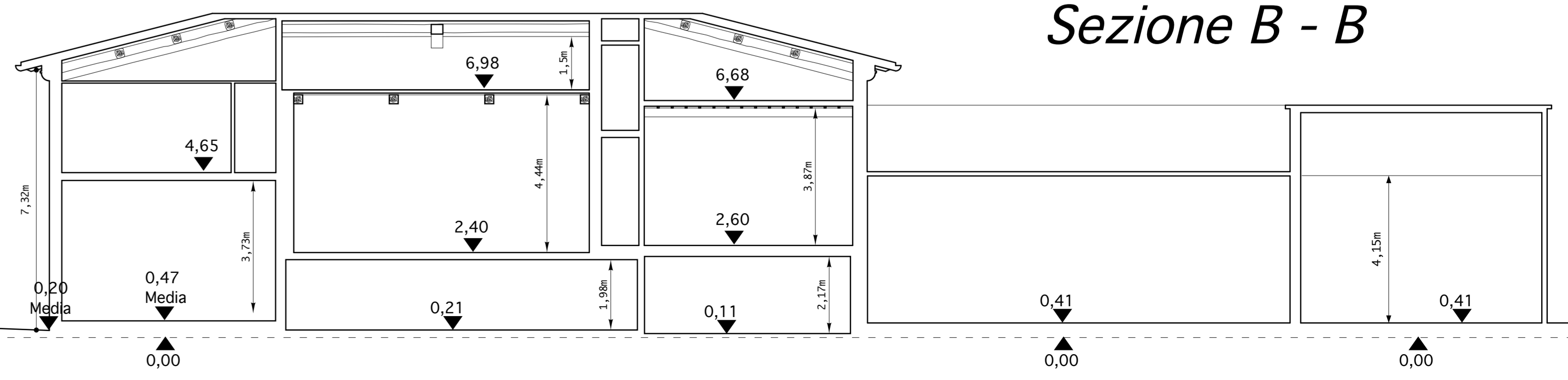

Sezione B - B

Firmato da:

PIETRO PANERAI

codice fiscale PNRPTR81P25G999J

num.serie: 23248248

emesso da: InfoCert Firma Qualificata 2

valido dal 29/09/2021 al 29/10/2024