

Arch. Pietro Panerai
Prato, via Roma 481/o
335.6198221
C.F. PNRPTR81P25G999J
P.I. 02243960974
pietro@paneraigroup.it
pietro.panerai@archiwordpec.it

Tavola 13
EA 02
RILIEVO DEGLI
EDIFICI
PIANTE
Rapp. 1:100

Piano Attuativo per un
gruppo di edifici posti in
Prato, via della Rugea 18 e
20, detto Podere San
Vincenzo alla Rugea

Francesca Aguzzi Maria
nata a Firenze il 18 aprile
1959, residente in Prato, via
Matteotti, 53
GZZ MFR 59D58 D612

Francesco Talini
nato a Pietrasanta (LU) il 26
giugno 1993, residente in
Prato, via Matteotti, 53
TLN FNC 93H26 G628Q



Piano primo
Vecchie aperture richiuse

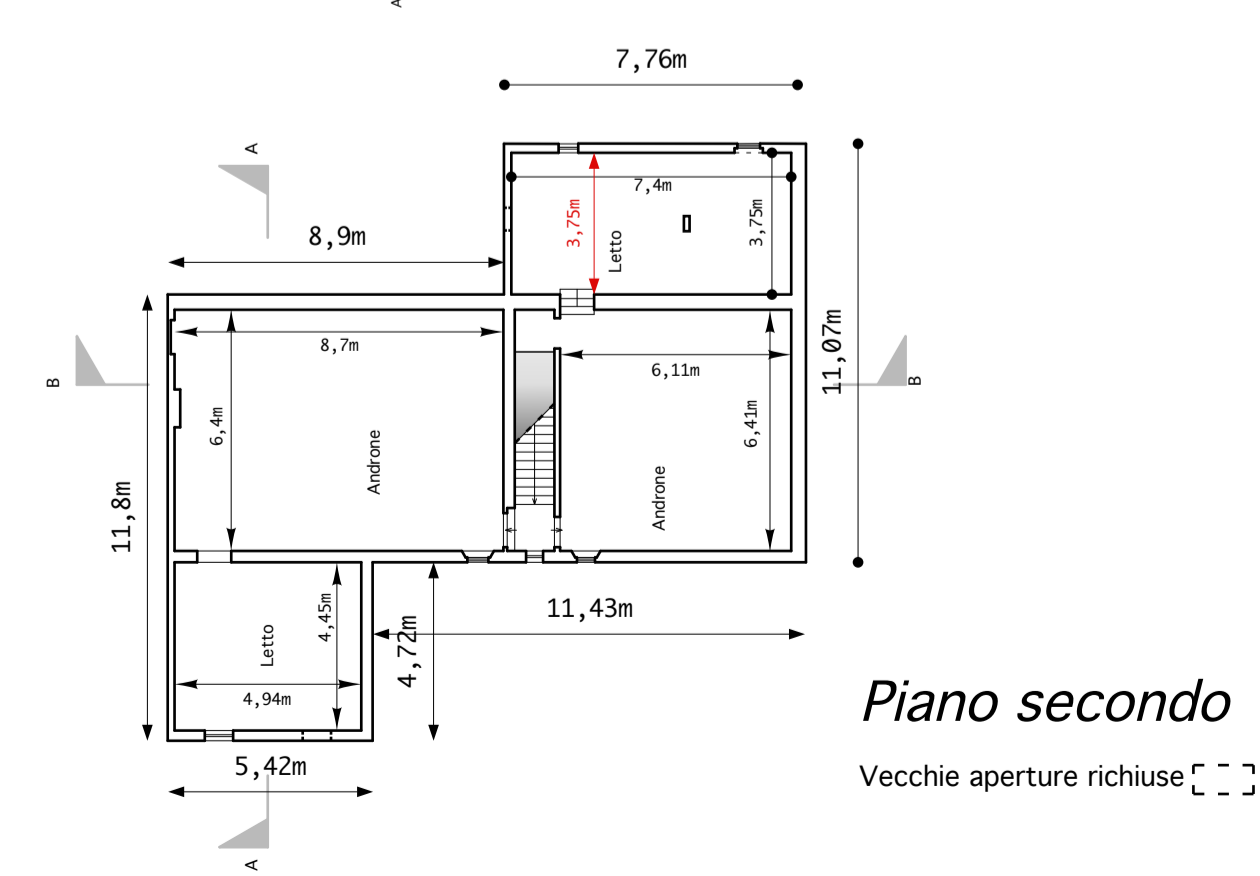
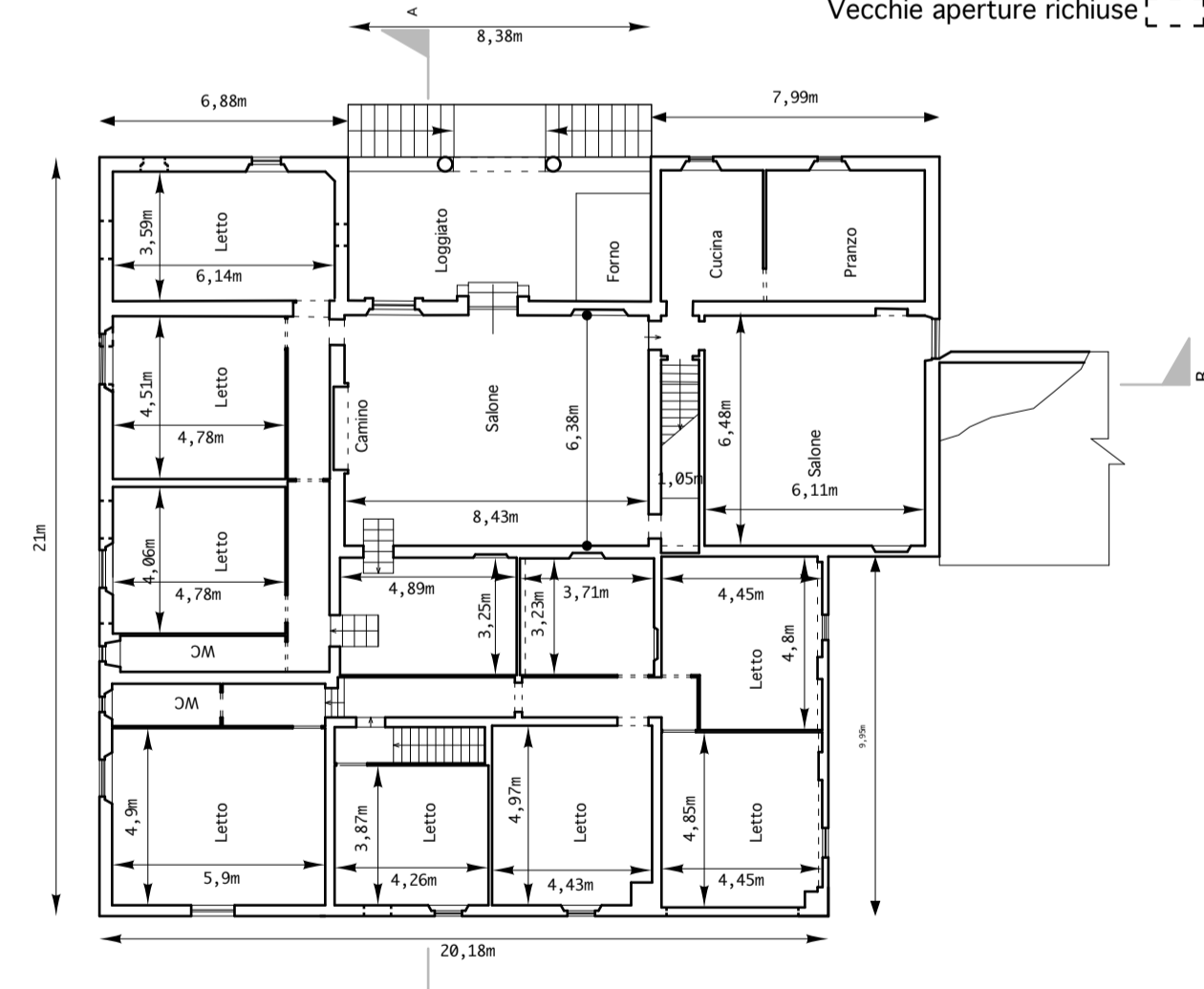

Piano secondo
Vecchie aperture richiuse

Il rilievo eseguito è il più preciso possibile. E' stato effettuato al solo scopo di redigere il P. A.
Potrebbe contenere alcune difformità erroneamente rilevate o non rilevate a causa della forte presenza di materiali accatastati. Il rilievo esatto verrà eseguito al momento della richiesta del Permesso di Costruire.

Area di tutela di edifici di valore storico mq 7.497,00

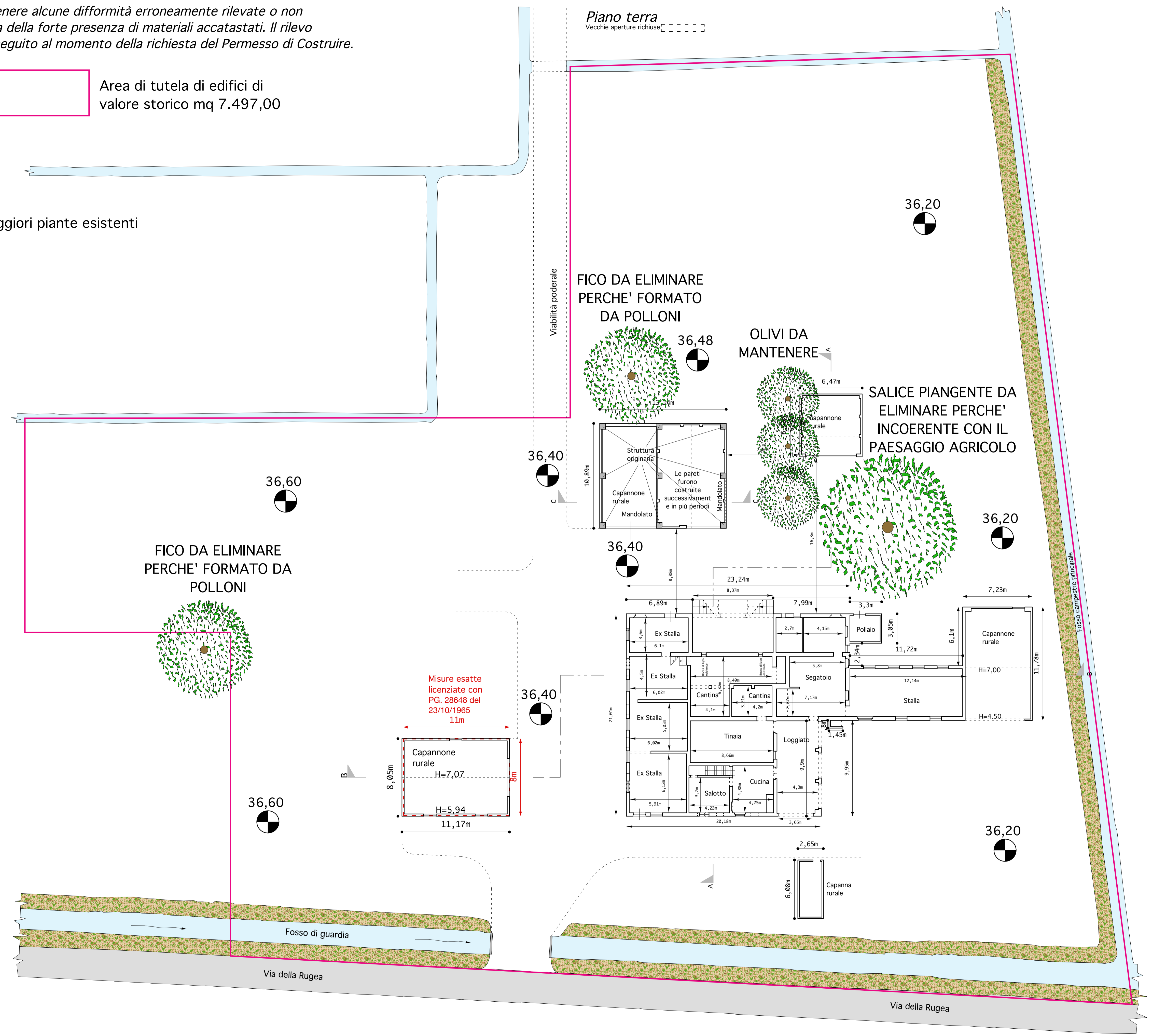
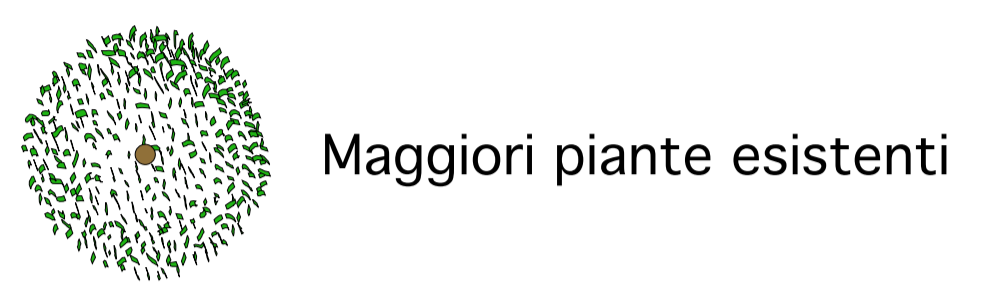

Piano terra
Vecchie aperture richiuse

FICO DA ELIMINARE PERCHE' FORMATO DA POLLONI

OLIVI DA MANTENERE

SALICE PIANGENTE DA ELIMINARE PERCHE' INCOERENTE CON IL PAESAGGIO AGRICOLO

FICO DA ELIMINARE PERCHE' FORMATO DA POLLONI

Misure esatte licenziate con PG. 28648 del 23/10/1965
11m

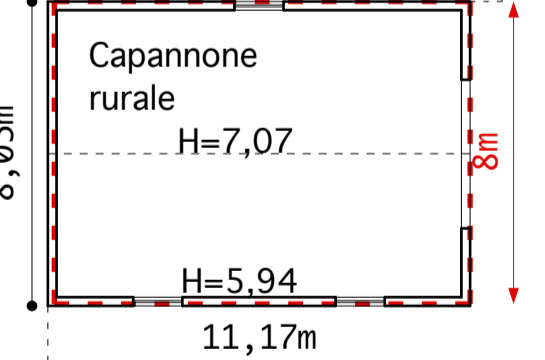

Via della Rugea

Via della Rugea

Firmato da:

PIETRO PANERAI

codice fiscale PNRPTR81P25G999J

num.serie: 23248248

emesso da: InfoCert Firma Qualificata 2

valido dal 29/09/2021 al 29/10/2024