

# COMUNE DI PRATO

OGGETTO:

Richiesta di approvazione Piano Attuativo per realizzazione di insediamento produttivo posto in Prato, Via Paronese.



PROPRIETA':  
Gellino snc  
c.f. 01971530975

PROGETTISTI:  
Geom. Anna Tofani  
c.f. TFN NRT 58S61 G999T  
Ing. Federico Forasassi  
c.f. FRS FRC 54P20 G999H

Opere urbanizzazione primaria - Stato attuale - AT8_01	Tav. 21_EU 02
Valutazione fascia di rispetto induzione magnetica elettrodotto	Scala 1/1000 - 1/200
	Data Giugno 2022

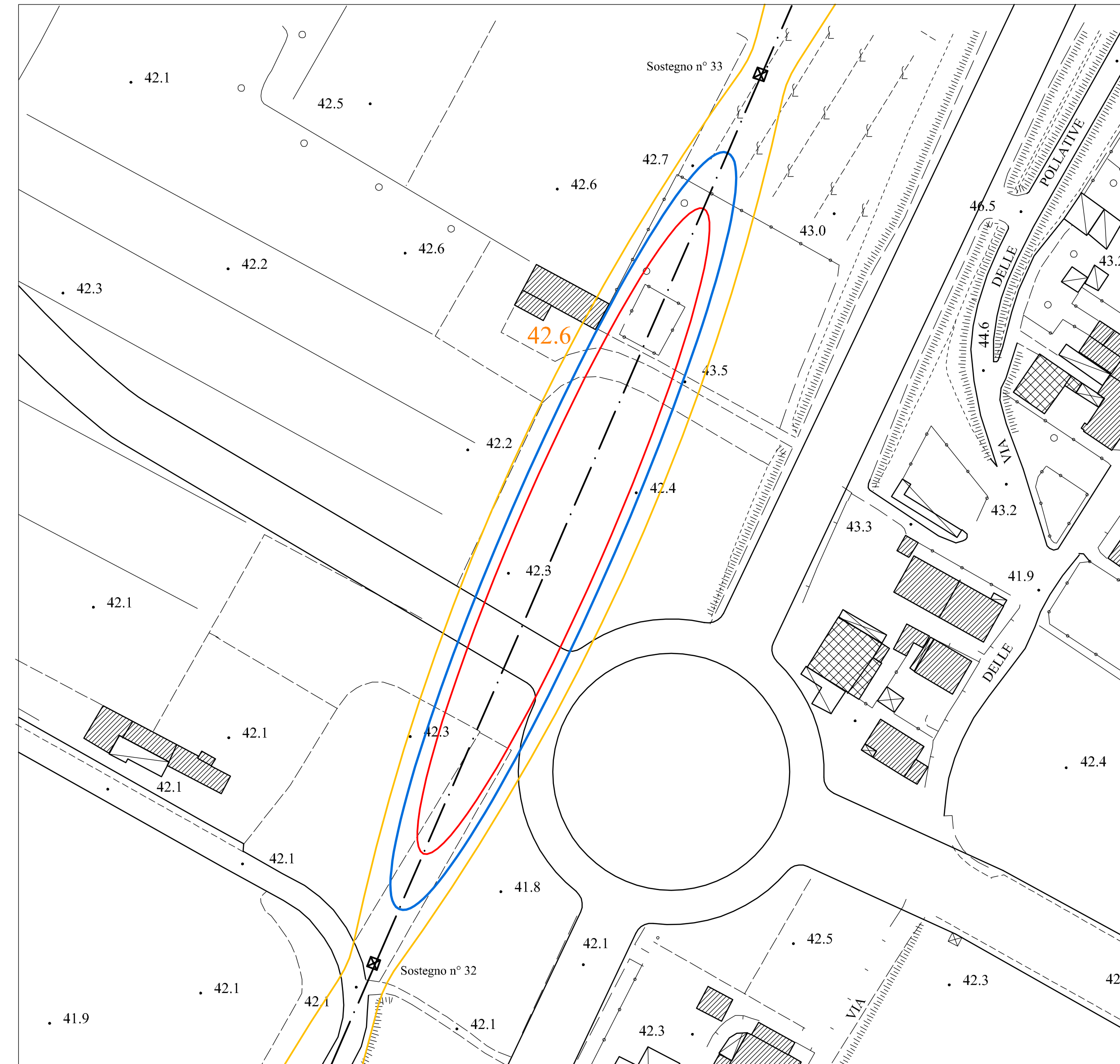

PLANIMETRIA GENERALE - Scala 1:1.000

Curve isolivelli corrispondenti a 3,00 µ T di induzione magnetica

- quota di 49,00 metri riferita al livello del mare
- quota di 51,00 metri riferita al livello del mare
- quota di 55,00 metri riferita al livello del mare

--- Elettrodotto 132 kV

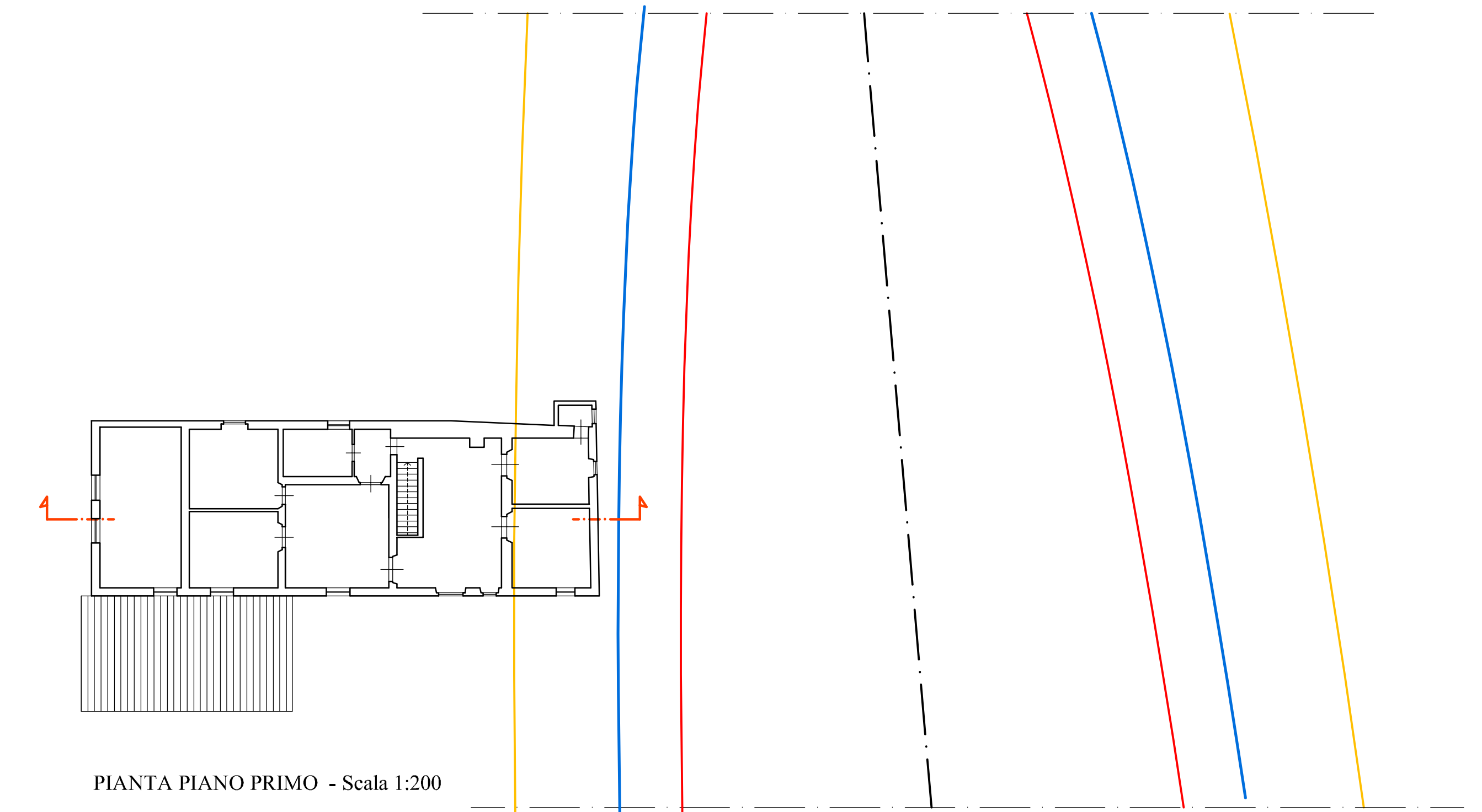

PIANTA PIANO PRIMO - Scala 1:200

Stato di progetto

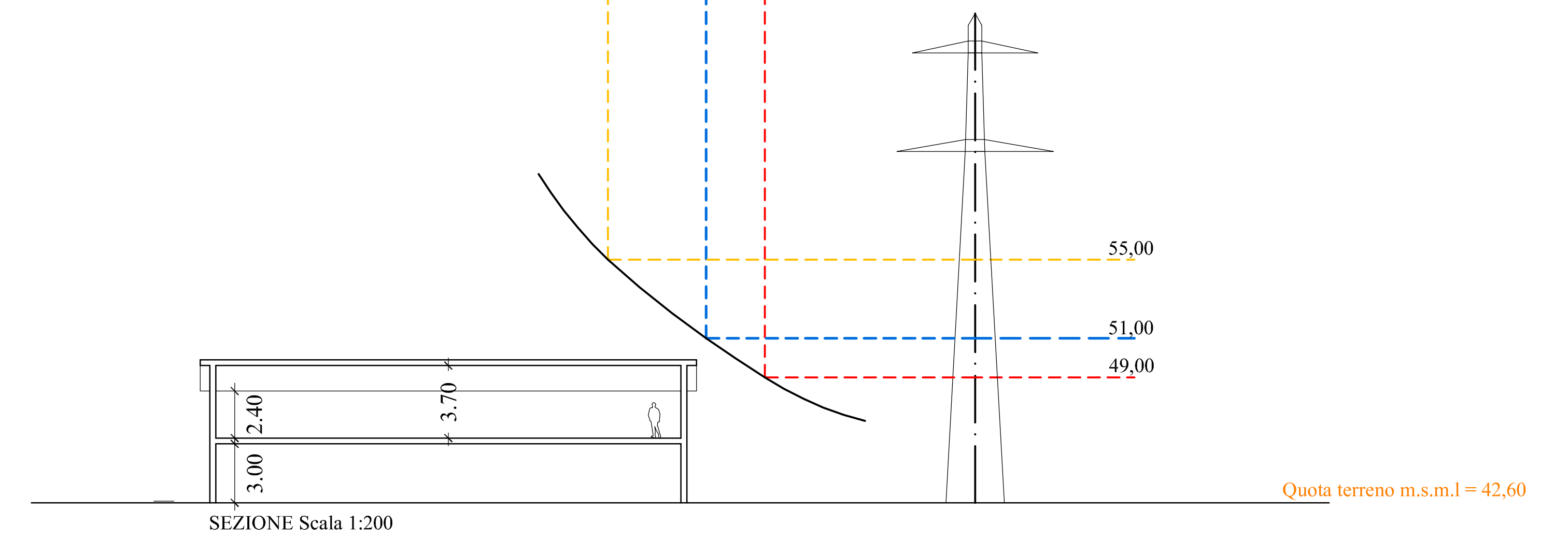

SEZIONE Scala 1:200

Firmato da:

**FORASASSI FEDERICO EUGENIO**

codice fiscale FRSFRC54P20G999H

num.serie: 107699664888650319935504784979289374533

emesso da: ArubaPEC S.p.A. NG CA 3

valido dal 18/06/2021 al 18/06/2024

**Tofani Anna Artemia**

codice fiscale TFNNRT58S61G999T

num.serie: 160420971655314101789034851900188349941

emesso da: ArubaPEC S.p.A. NG CA 3

valido dal 09/11/2020 al 10/11/2025