

COMUNE DI PRATO

OGGETTO:
Richiesta di approvazione Piano Attuativo
per realizzazione di insediamento produttivo
posto in Prato, Via Paronese.



PROPRIETA':
Gellino snc
c.f. 019771530975

PROGETTISTI:
Geom. Anna Tofani
c.f. TPN NRT 58561 G999T
Ing. Federico Forasassi
c.f. FRS FRC 54P20 G999H

Elaborato Stato di progetto - AT8_01	TAV. 15_EP 02
Fabbricato "D" per attività complementari alla destinazione produttiva	Scala 1/100
Piante - Prospetti - Sezione	Data Febbraio 2024

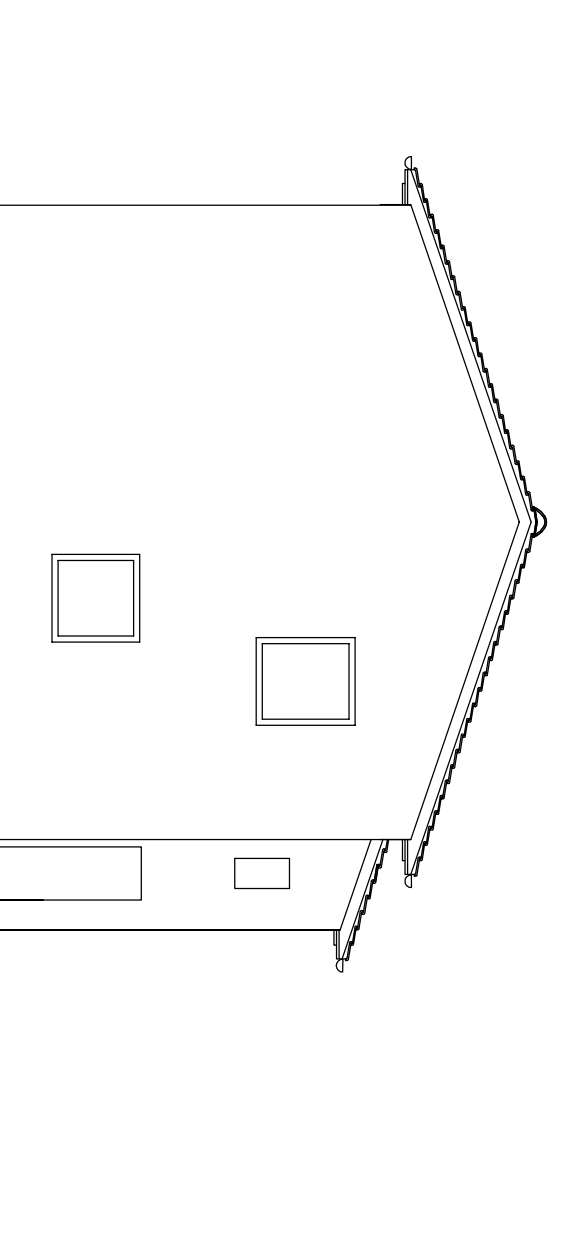
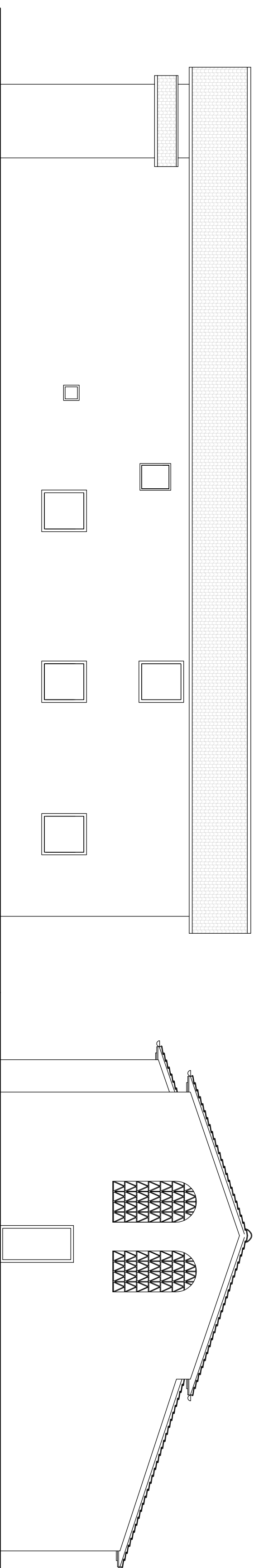
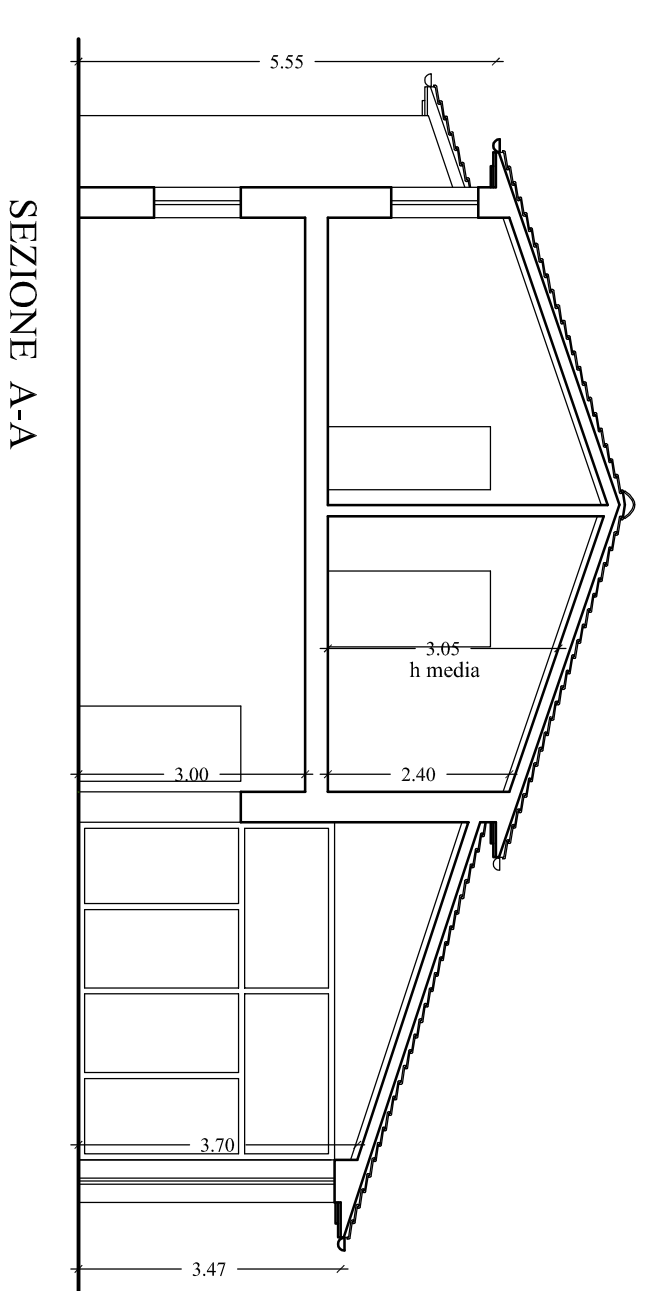
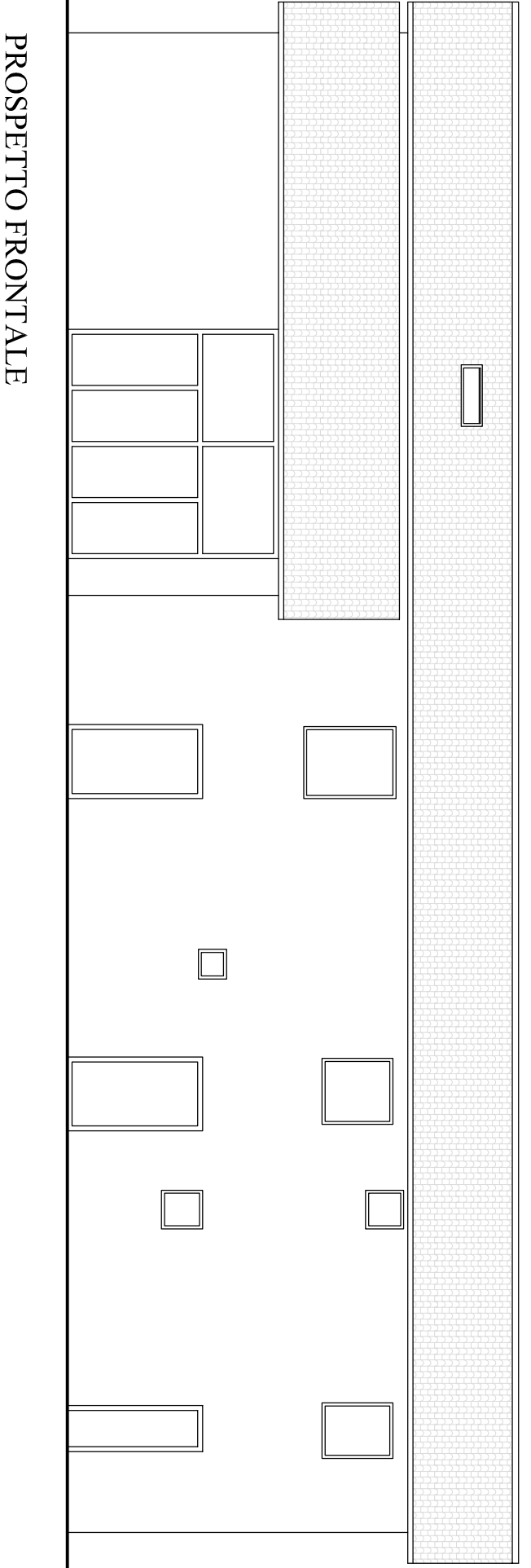
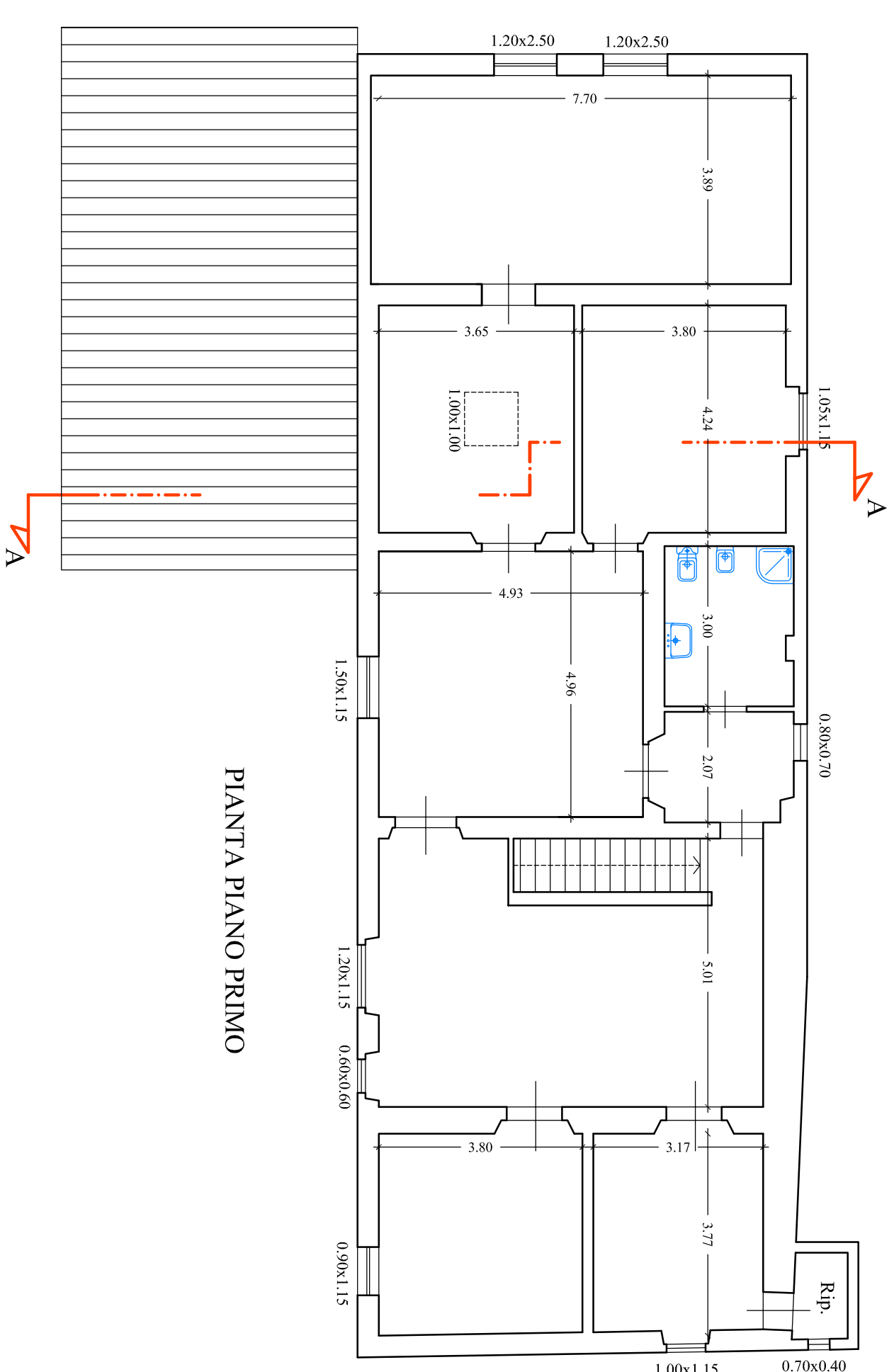
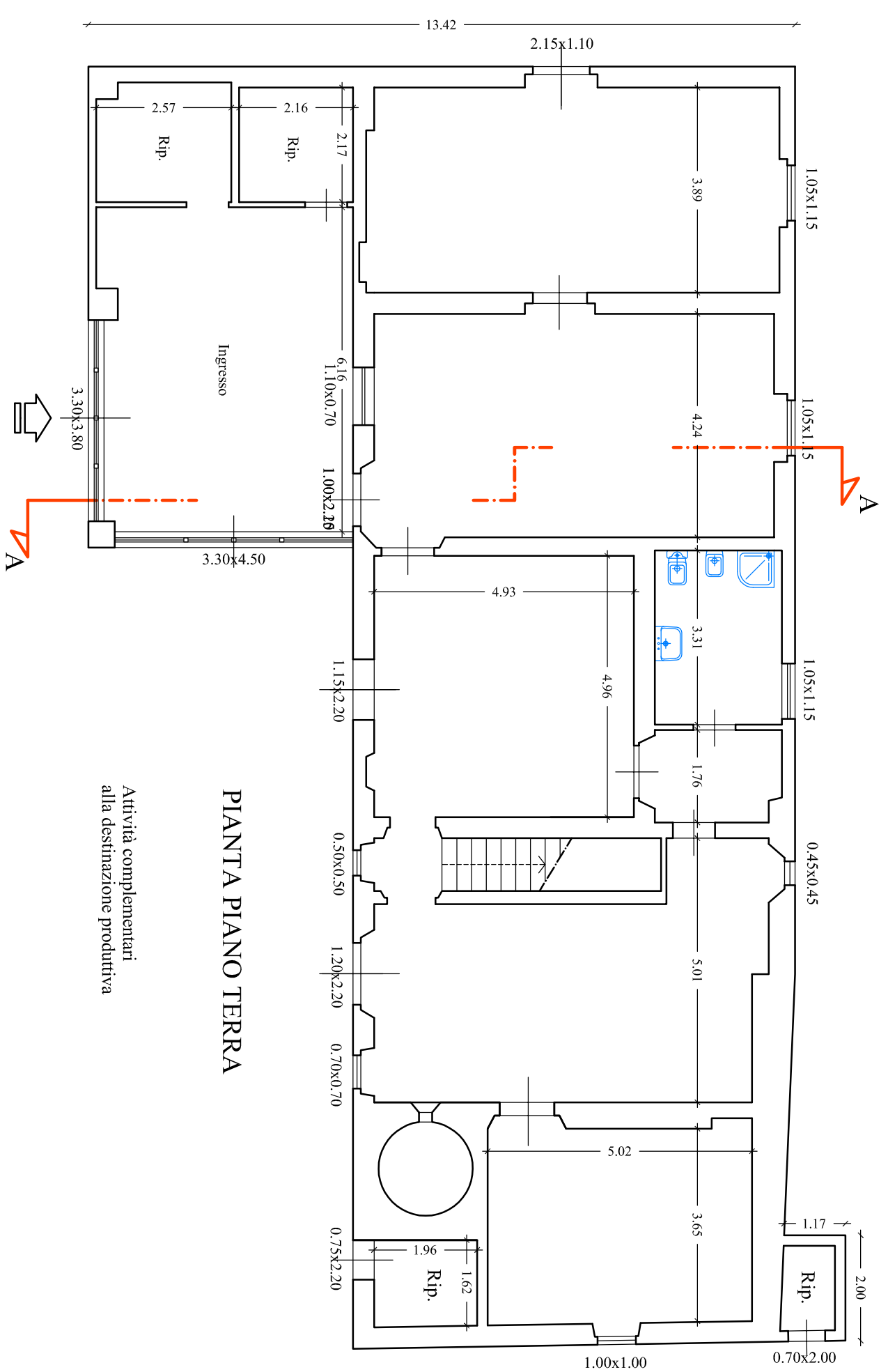

PROSPETTO TERGALE

PROSPETTO LATERALE OVEST

PROSPETTO LATERALE EST

Firmato da:

FORASASSI FEDERICO EUGENIO

codice fiscale FRSFRC54P20G999H

num.serie: 107699664888650319935504784979289374533

emesso da: ArubaPEC S.p.A. NG CA 3

valido dal 18/06/2021 al 18/06/2024

Tofani Anna Artemia

codice fiscale TFNNRT58S61G999T

num.serie: 160420971655314101789034851900188349941

emesso da: ArubaPEC S.p.A. NG CA 3

valido dal 09/11/2020 al 10/11/2025