

COMUNE DI PRATO

OGGETTO:

Richiesta di approvazione Piano Attuativo
per realizzazione di insediamento produttivo
posto in Prato, Via Paronese.



PROPRIETÀ:
Gellino snc
c.f. 01971530975

PROGETTISTI:
Geom. Anna Tolani
c.f. TFN NRT 58861 G9991T
Ing. Federico Forasassi
c.f. FRS FRC 54P20 G999H

Elaborato Stato di progetto - AT8_01	TAV. 14_EP 02
Fabbricato produttivo "C"	Scala 1/200
Piante - Prospetti - Sezione	Data Giugno 2023

Fabbricato C = 36,75 x 58,70 = Mq. 2.157,22

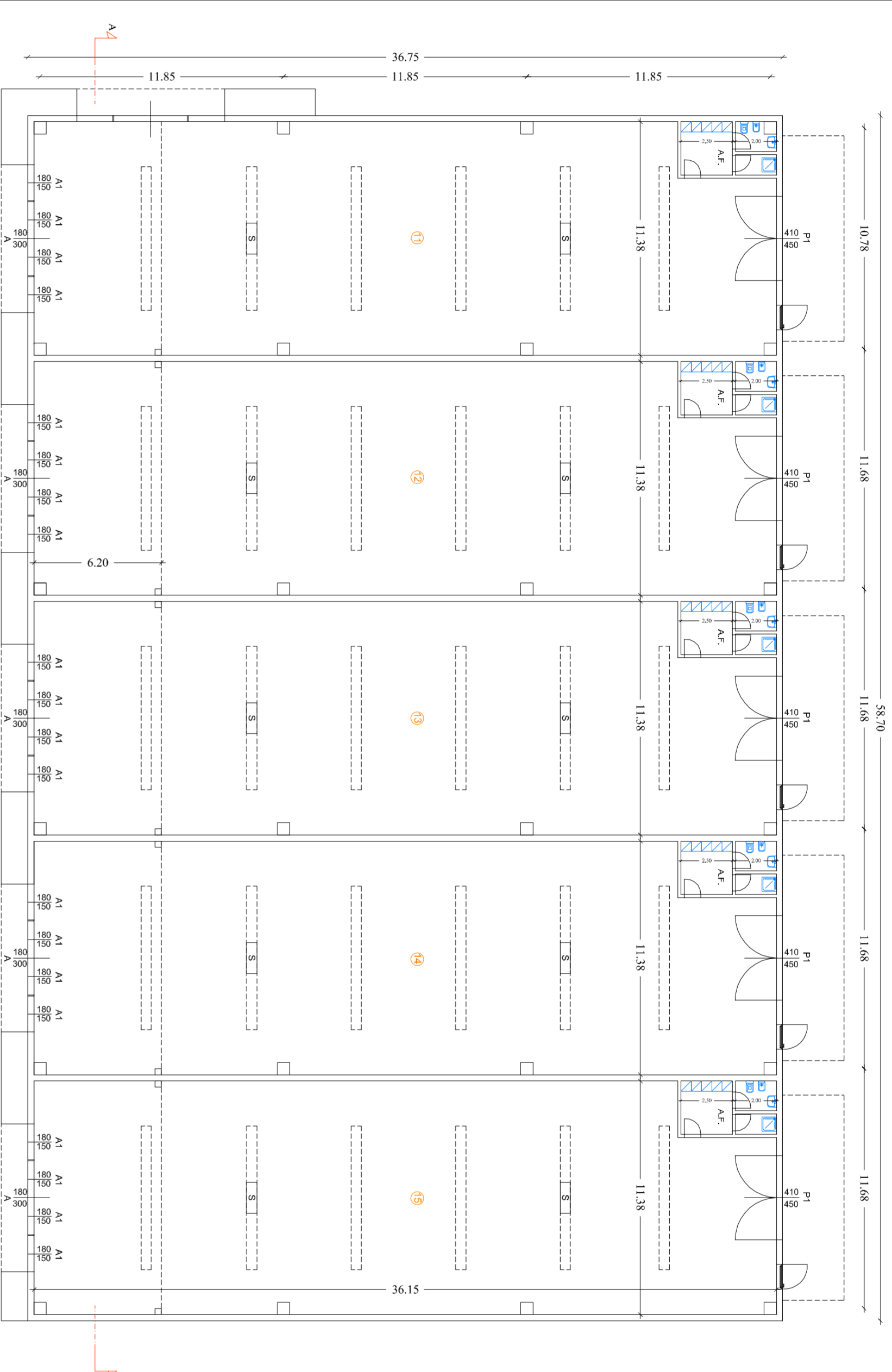

Pianta MANOTERRA

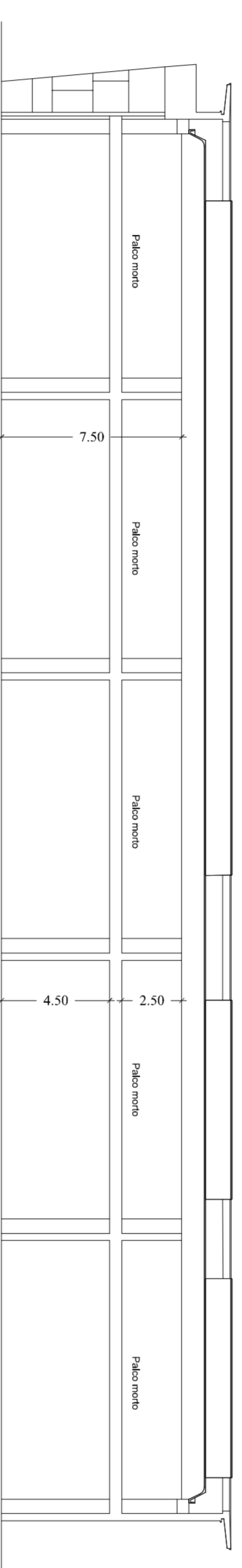

SEZIONI AA

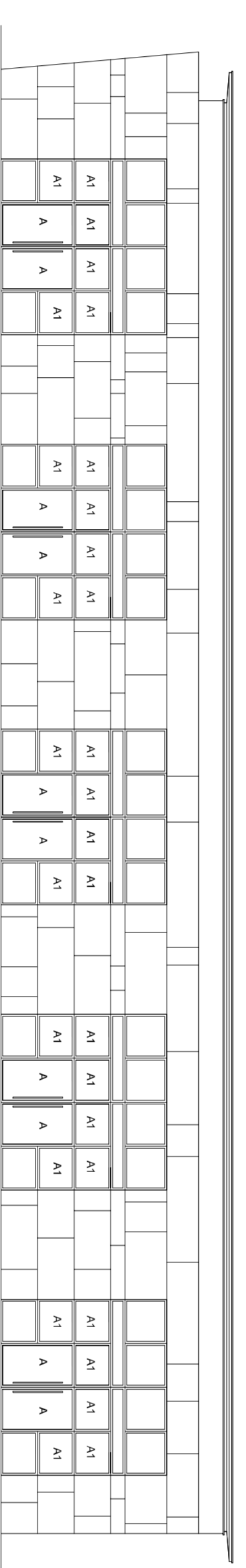

PROSPETTO LATERALE

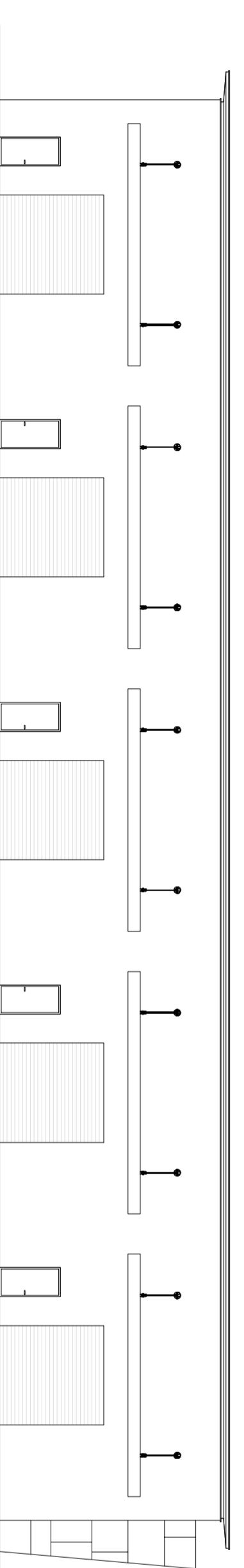

PROSPETTO LATERALE

VANO	SUP. mq	AERAZIONE con barre inclinabili (12)	AERAZIONE con barre verticali (13)	AERAZIONE con barre verticali (14)	AERAZIONE con barre verticali (15)	ILLUMINAZIONE		ILLUMINAZIONE	
						VEGETAZIONE	VEGETAZIONE	VEGETAZIONE	VEGETAZIONE
D1 - magazzino	396,75	33,08	6,61	16,53	18,45	39,68	7,94	7,94	0,712 - 20,88

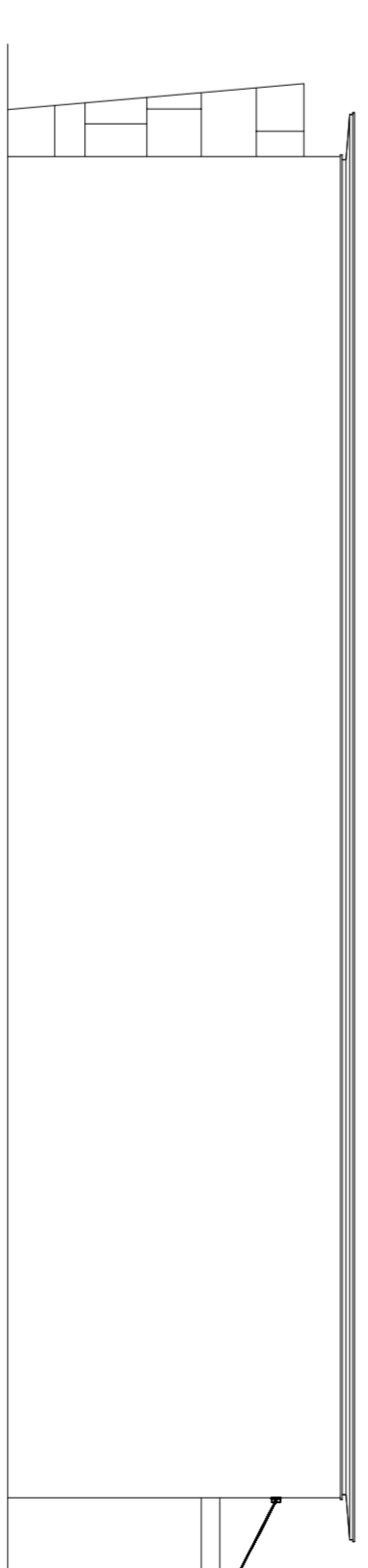

PROSPETTO TERGALE

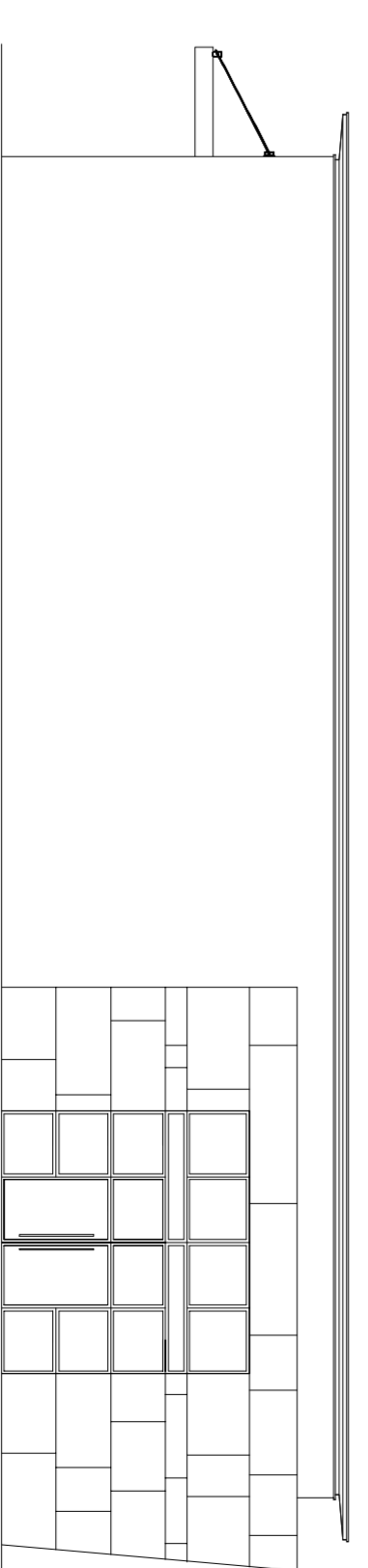

PROSPETTO SUI VIA PARONISE

Firmato da:

FORASASSI FEDERICO EUGENIO

codice fiscale FRSFRC54P20G999H

num.serie: 107699664888650319935504784979289374533

emesso da: ArubaPEC S.p.A. NG CA 3

valido dal 18/06/2021 al 18/06/2024

Tofani Anna Artemia

codice fiscale TFNNRT58S61G999T

num.serie: 160420971655314101789034851900188349941

emesso da: ArubaPEC S.p.A. NG CA 3

valido dal 09/11/2020 al 10/11/2025