



BRUNO OLIVA architetto - FRANCESCO MESSINEO geometra - ALESSANDRA COLZI geometra
 Via F.lli Cervi 27- 59013 Montemurlo (Prato) - tel. 0574/040800 e-mail:staolivamessineo@tiscali.it - P.iva 02102190978

COMUNE DI PRATO PIANO DI RECUPERO N.392 IN ATTUAZIONE DELLA AT4b_01 EX LANIFICIO ROSATI, VIA PISTOIESE, 365 ANGOLO VIA DELL'ALBERACCIO, 2-4		Data: Novembre 2023 Scala: 1:200
Committente: IMMOBILIARE DXZ s.r.l. PRATO	Oggetto: STATO DI PROGETTO <h2 style="text-align: center;">VISTE TRIDIMENSIONALI</h2>	Aggiornamento: Novembre 2023 N° Disegno: N° Serie: EP 06
Progetto Arch. Bruno Oliva Geom. Francesco Messineo Geom. Alessandra Colzi		Collaboratore al Progetto Geom. Riccardo Saccone Riferimenti:

PLANIMETRIA - PIANO TERRA

— Area destinata a Parcheggio Pubblico da cedere

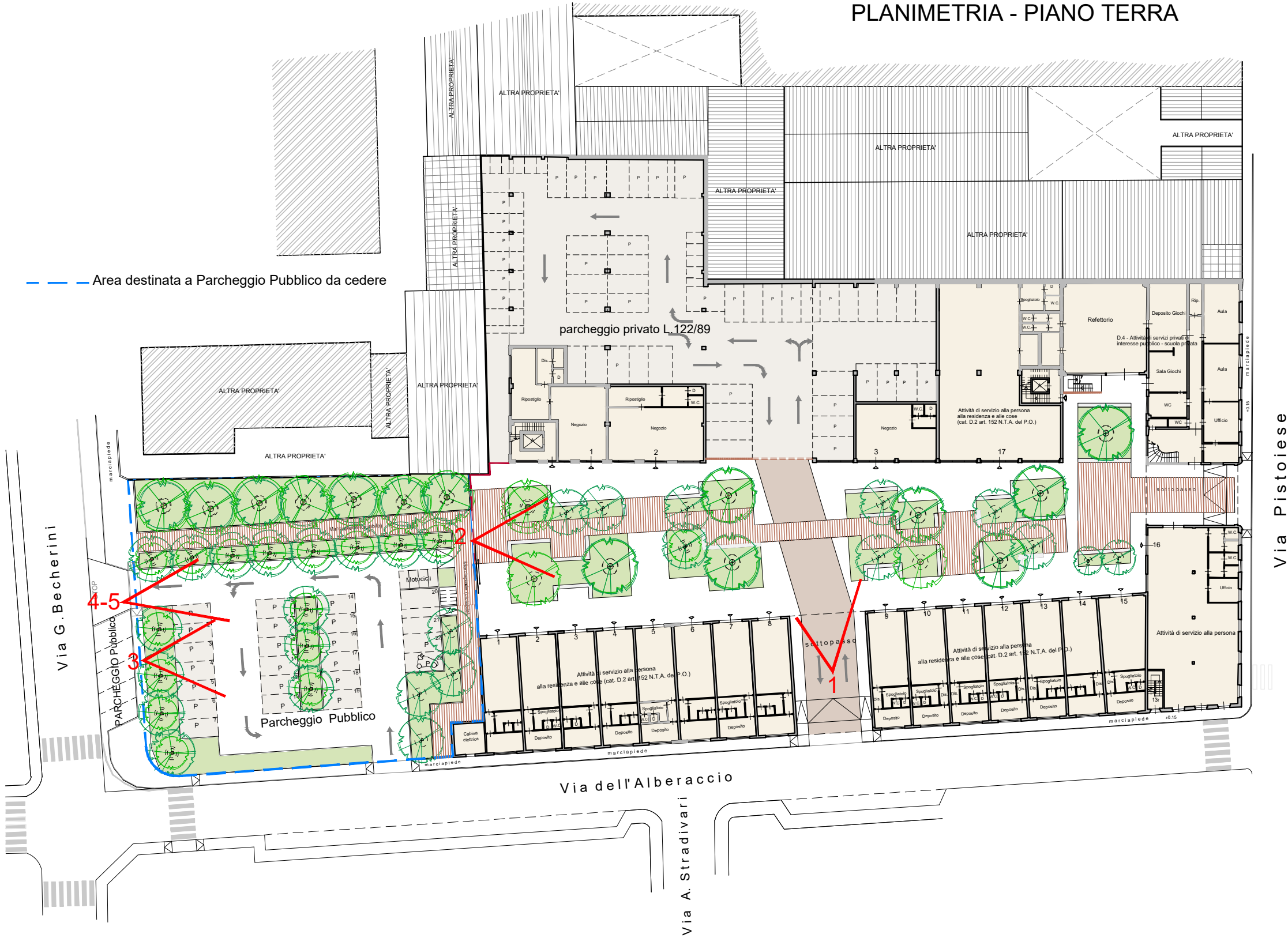

PUNTI DI RIPRESA
PIANO TERRA

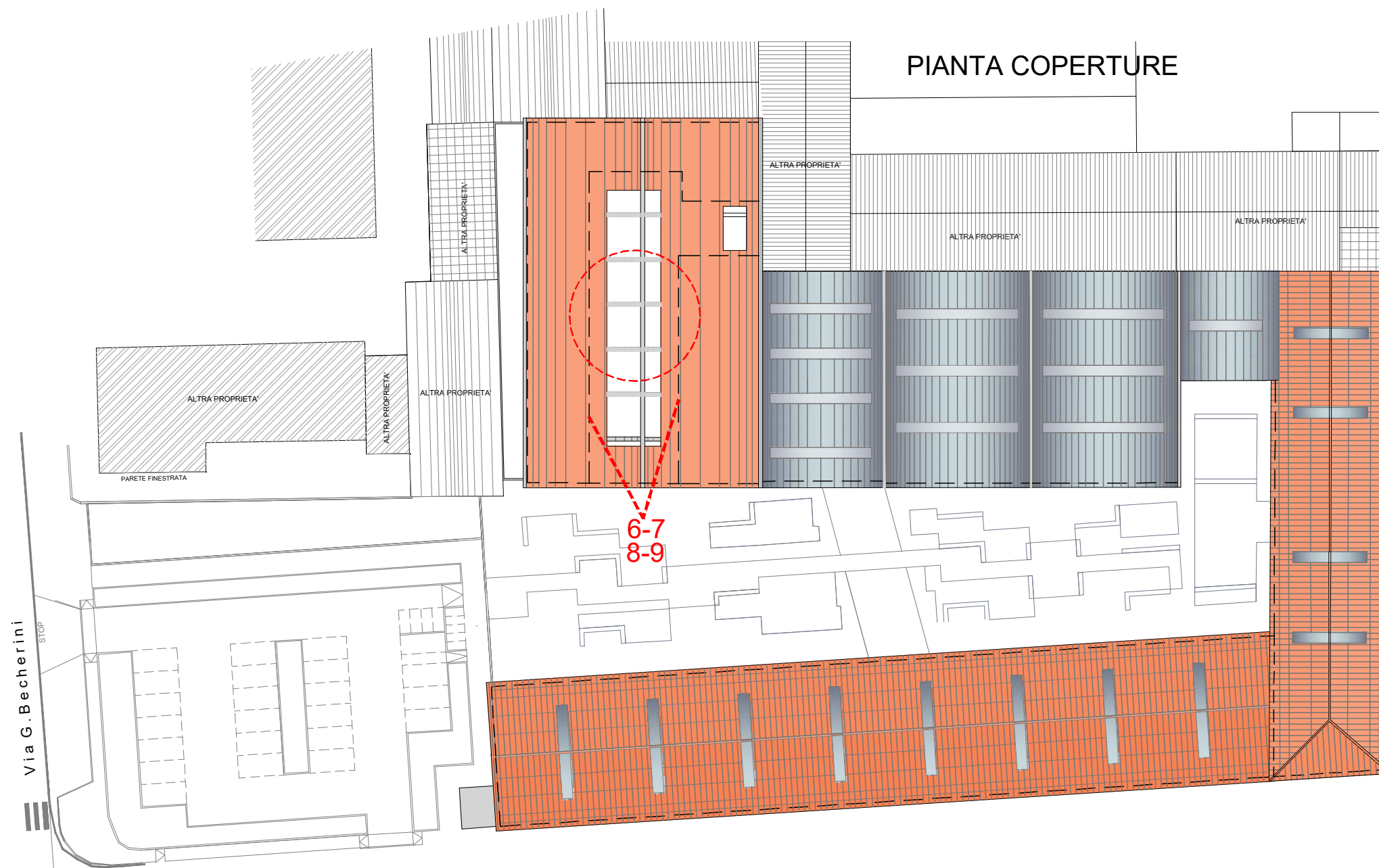

PIANTA COPERTURE

PUNTI DI RIPRESA
PIANO COPERTURE



1- VISTA DAL SOTTOPASSO DI VIA DELL'ALBERACCIO



2 - VISTA DELLA CONNESSIONE INTERNA DAL PARCHEGGIO PUBBLICO



3 - VISTA DAL PARCHEGGIO PUBBLICO VIA BECHERINI

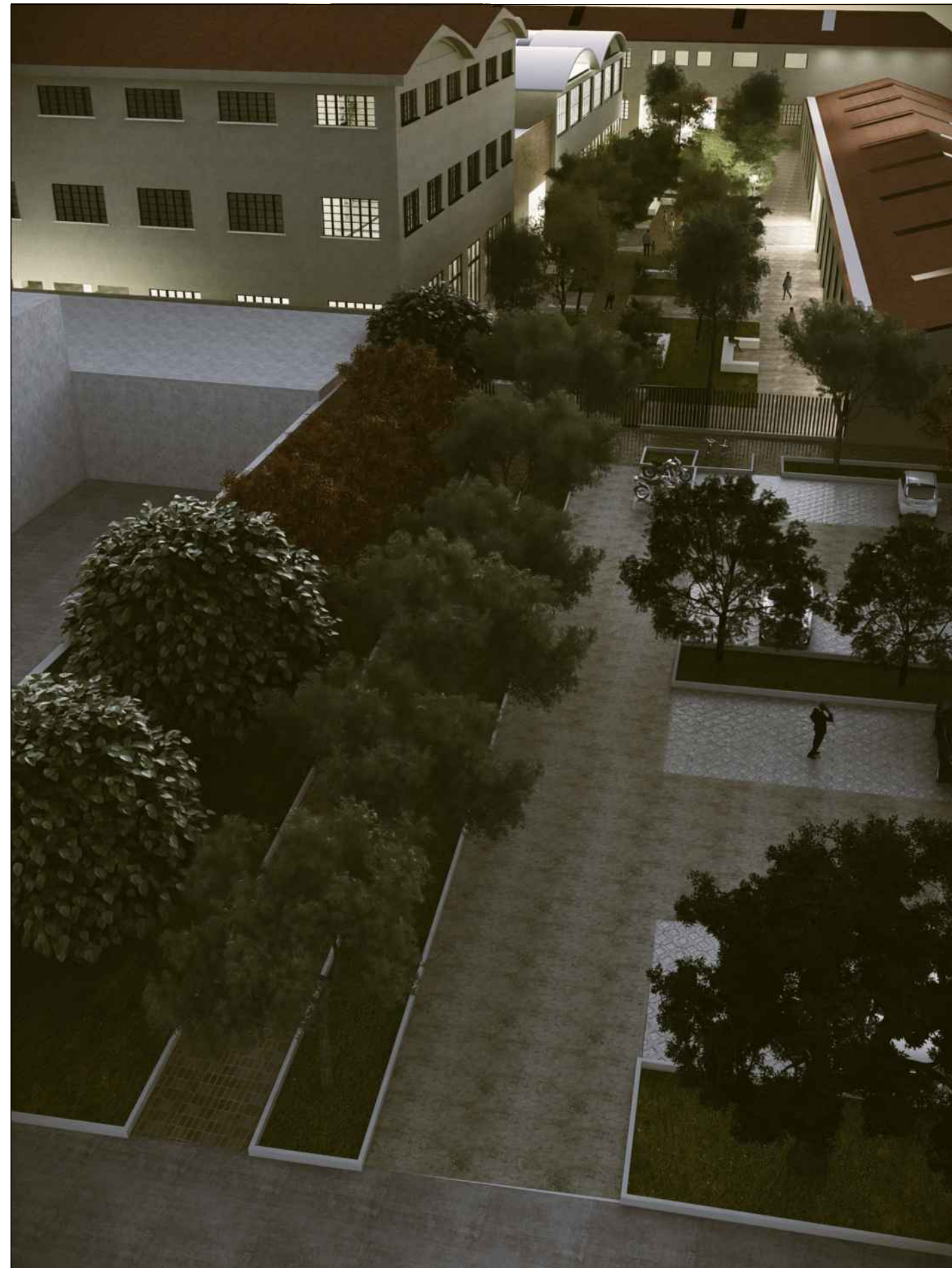

4 - VISTA DAL PARCHEGGIO PUBBLICO VIA BECHERINI (RIPRESA NOTTURNA)



5 - VISTA DAL PARCHEGGIO PUBBLICO VIA BECHERINI (RIPRESA NOTTURNA)



6 - VISTA INTERNA EDIFICIO A TRE PIANI (RESIDENZIALE)



7 - VISTA INTERNA EDIFICIO A TRE PIANI (RESIDENZIALE)



8 - VISTA INTERNA EDIFICIO A TRE PIANI (RIPRESA NOTTURNA)

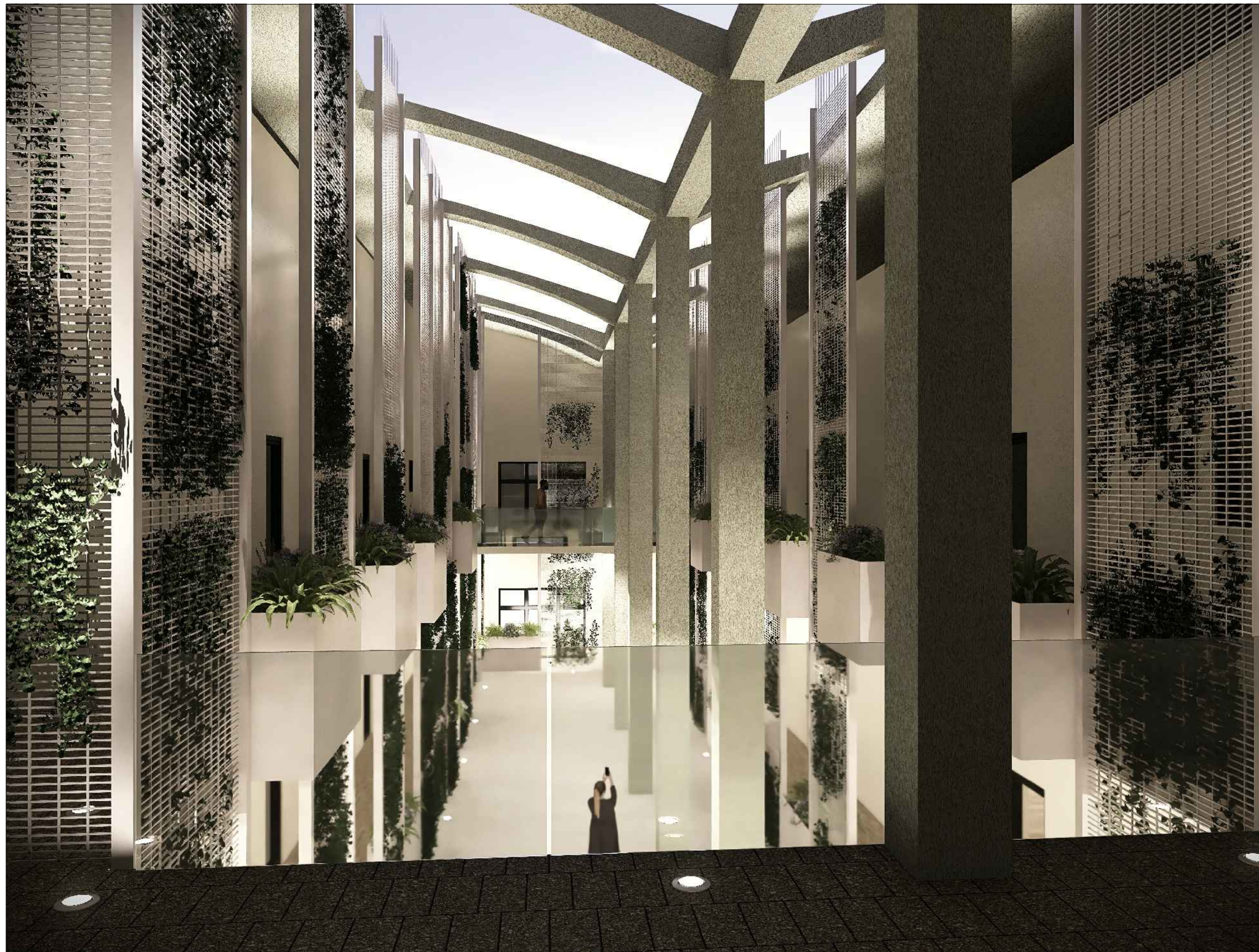

9 - VISTA INTERNA EDIFICIO A TRE PIANI (RIPRESA NOTTURNA)

Firmato da:

Oliva Bruno

codice fiscale LVOBRN60E04L383U

num.serie: 7217746416240693051053069566141384427

emesso da: ArubaPEC S.p.A. NG CA 3

valido dal 23/12/2022 al 23/12/2025