

Esempio della struttura che sarà costituita da telaio in acciaio, a definizione delle facciate interne sulla parte residenziale. Gli elementi di chiusura del telaio saranno costituiti da parapetti a fioriera e pannelli a tutta altezza in lamiera striata per favorire areazione, illuminazione e la crescita di piante rampicanti.

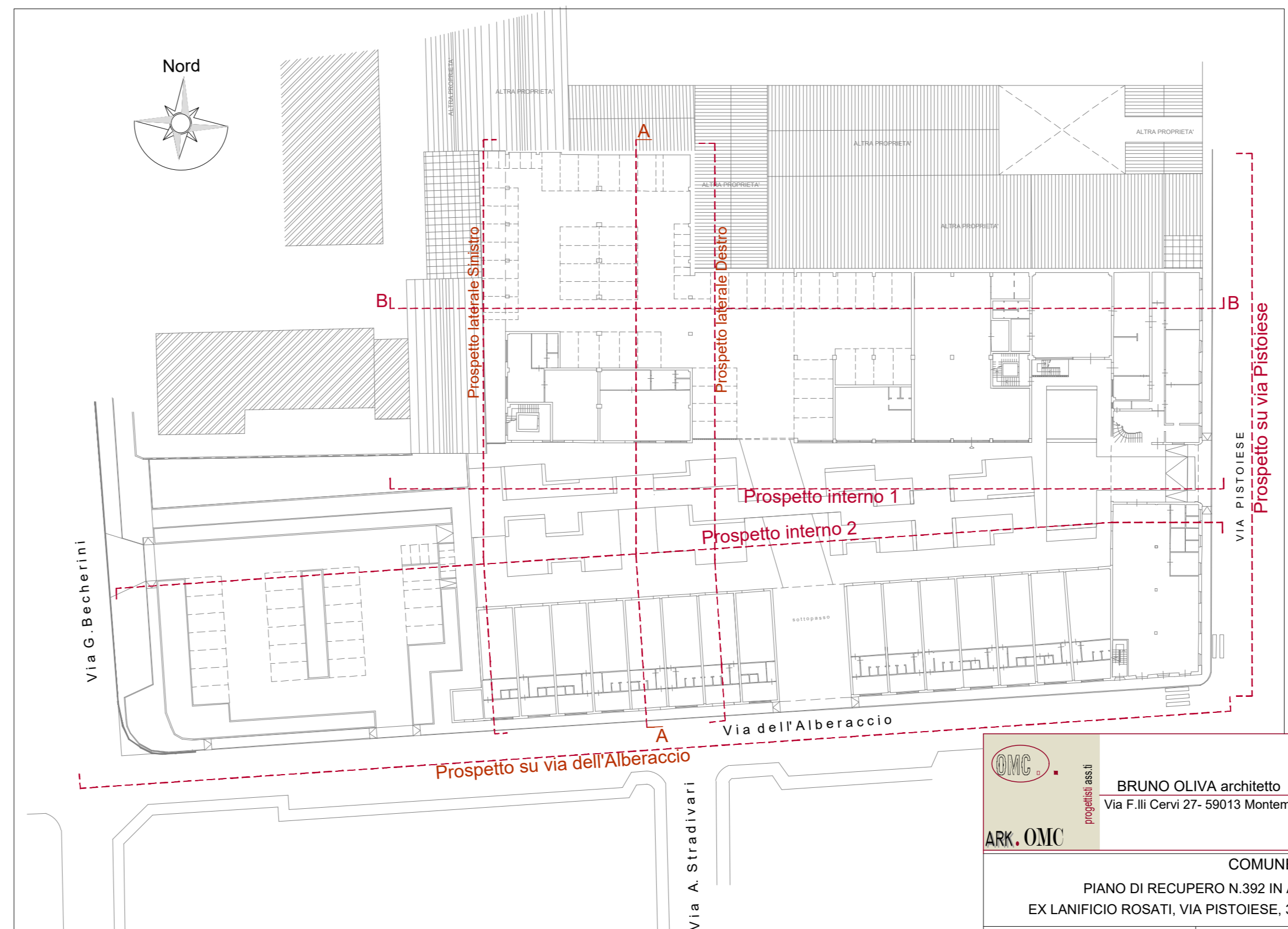
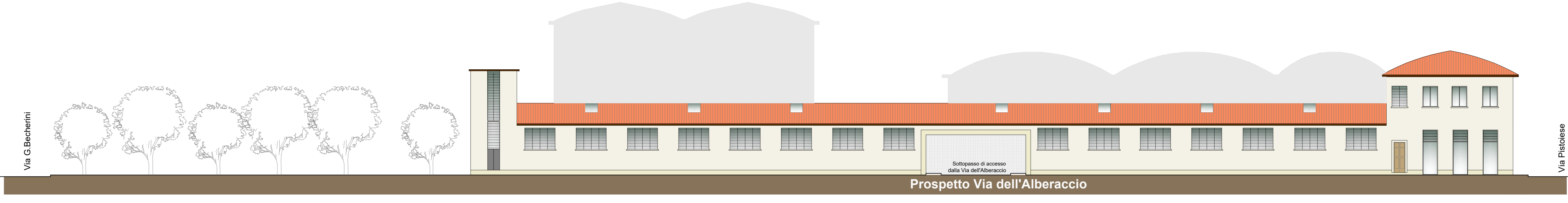
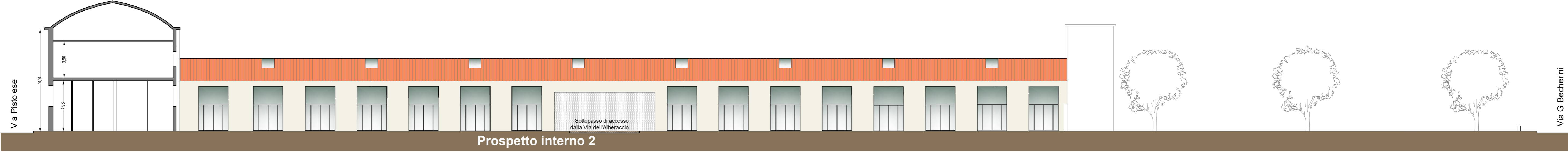
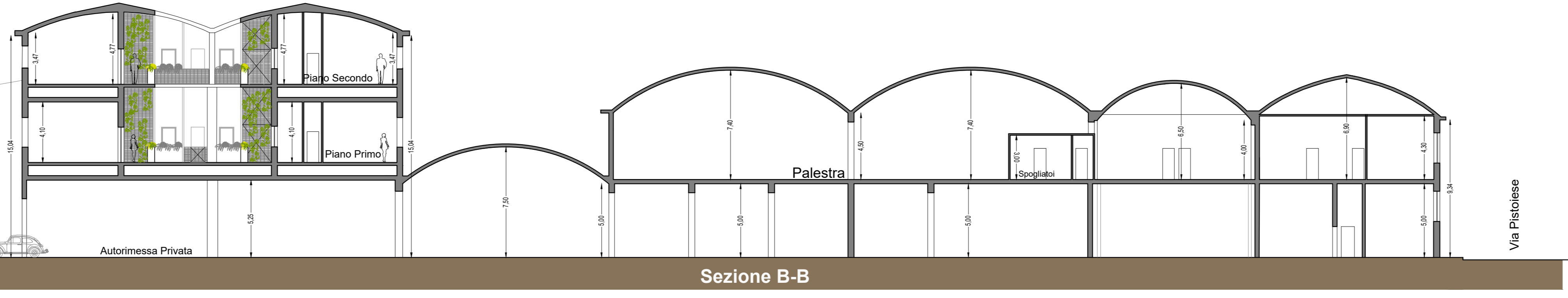

<b>ARK. OMC</b> BRUNO OLIVA architetto - FRANCESCO MESSINEO geometra - ALESSANDRA COLZI geometra Via F.lli Cervi 27-59013 Montemurlo (Prato) - tel. 0574-049800 e-mail: studiovmessineo@tiscali.it - P. Iva 02102190978		Data: Luglio 2022 Scala: 1:200
COMUNE DI PRATO PIANO DI RECUPERO N. 392 IN ATTUAZIONE DELLA AT4_01 EX LANIFICIO ROSATI, VIA PISTOIESE, 365 ANGOLO VIA DELL'ALBERACCIO, 2-4		
Committente: IMMOBILIARE DXZ s.r.l. PRATO	Oggetto: STATO DI PROGETTO <b>SEZIONI E PROSPETTI</b>	N° Disegno: N° Serie: EP 02-5/5
Progetto: Arch. Bruno Oliva Geom. Francesco Messineo Geom. Alessandra Colzi	Collaboratore al Progetto: Geom. Riccardo Saccone	Riferimenti:

Firmato da:

**Oliva Bruno**

codice fiscale LVOBRN60E04L383U

num.serie: 7217746416240693051053069566141384427

emesso da: ArubaPEC S.p.A. NG CA 3

valido dal 23/12/2022 al 23/12/2025