

N.B. Tutti i locali in funzione della loro destinazione rispettano per dimensione, altezze, superfici, esposizione, illuminazione e aereazione, le prescrizioni del regolamento edilizio.

- Finestre con apertura immediata e diretta
- Rapporti aerilluminanti > 1/8 della superficie utile
- Ventilazione trasversale unità 3-4-9-10 con sup. < di mq 75
- Ventilazione contrapposta unità con sup. > di mq 75
- Illuminazione media diurna FLDm > 2%

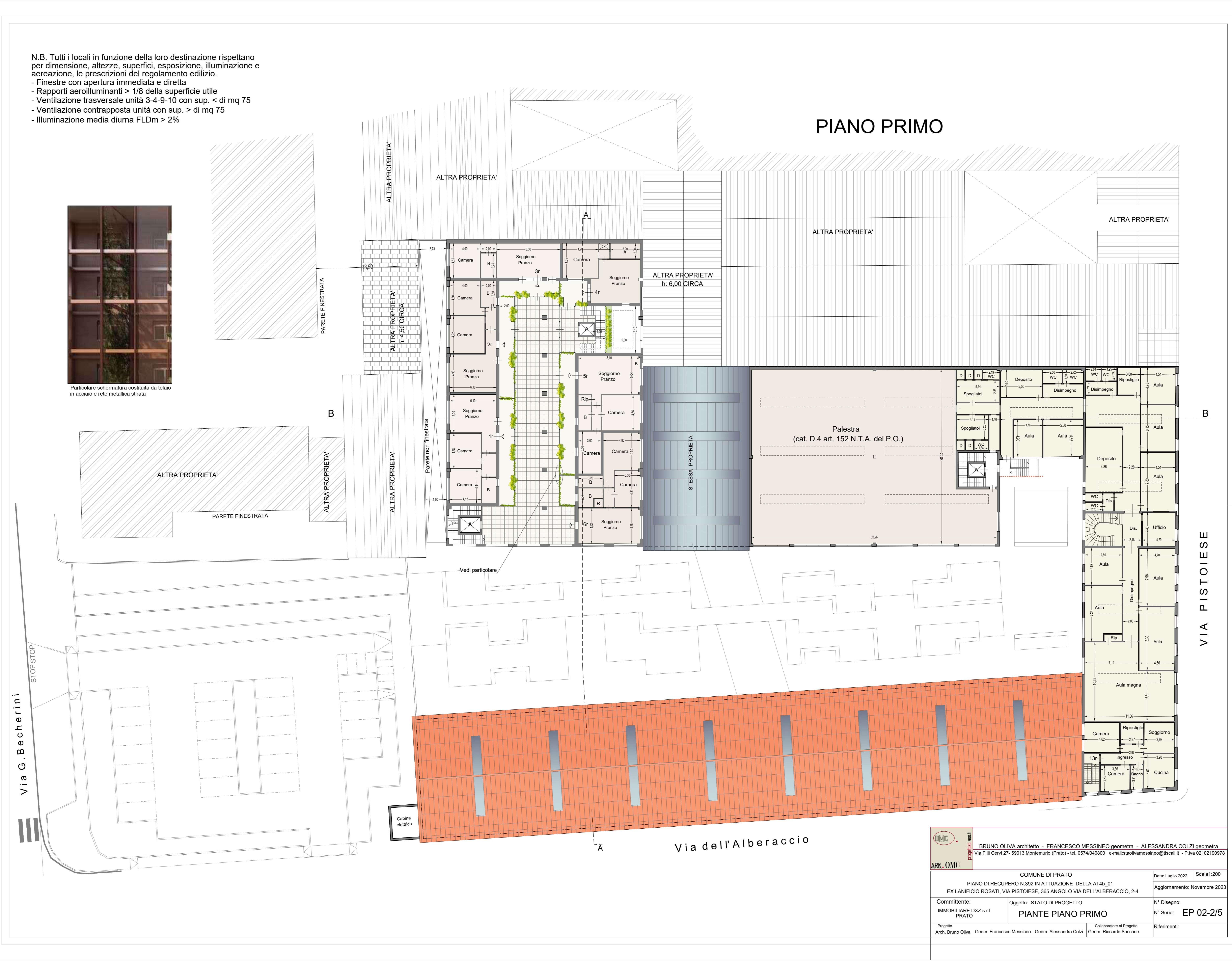

Particolare schermatura costituita da telaio in acciaio e rete metallica stratata



		BRUNO OLIVA architetto - FRANCESCO MESSINEO geometra - ALESSANDRA COLZI geometra Via F.lli Cervi 27-59013 Montemurlo (Prato) - tel. 0574/040800 e-mail: studiovamesineo@iscall.it - P.iva 02102190978	
COMUNE DI PRATO PIANO DI RECUPERO N.392 IN ATTUAZIONE DELLA AT4b_01 EX LANIFICIO ROSATI, VIA PISTOIESE, 365 ANGOLO VIA DELL'ALBERACCIO, 2-4		Data: Luglio 2022 Scala: 1:200	Aggiornamento: Novembre 2023
Committente: IMMOBILIARE D&K s.r.l. PRATO	Oggetto: STATO DI PROGETTO <b>PIANTE PIANO PRIMO</b>	N° Disegno: N° Serie: <b>EP 02-2/5</b>	Riferimenti:
Progetto: Arch. Bruno Oliva Geom. Francesco Messineo Geom. Alessandra Colzi	Collaboratore al Progetto: Geom. Riccardo Saccone		

Firmato da:

**Oliva Bruno**

codice fiscale LVOBRN60E04L383U

num.serie: 7217746416240693051053069566141384427

emesso da: ArubaPEC S.p.A. NG CA 3

valido dal 23/12/2022 al 23/12/2025