

Prospetto Interno 2

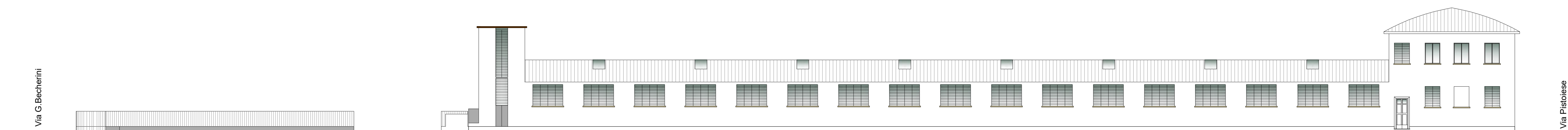

Prospetto Via dell'Alberaccio

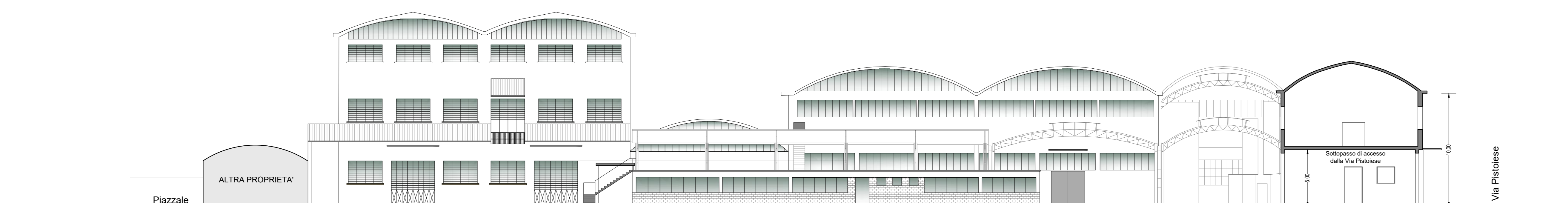

Prospetto Interno 1



Prospetto Via Pistoiese

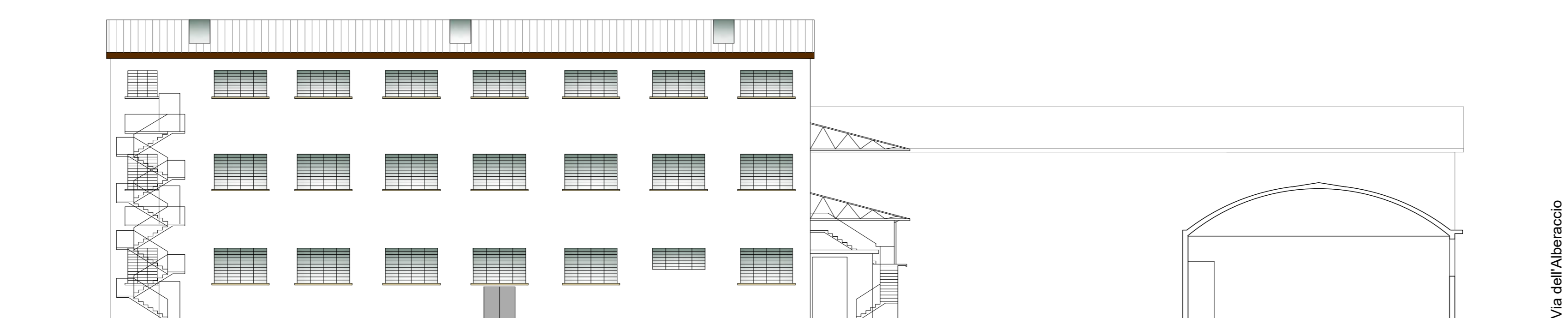

Prospetto Laterale Sx

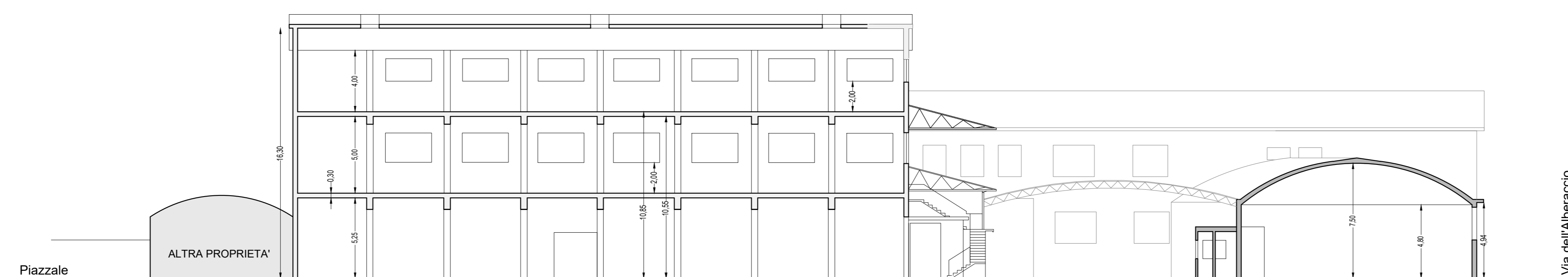

Sezione A-A

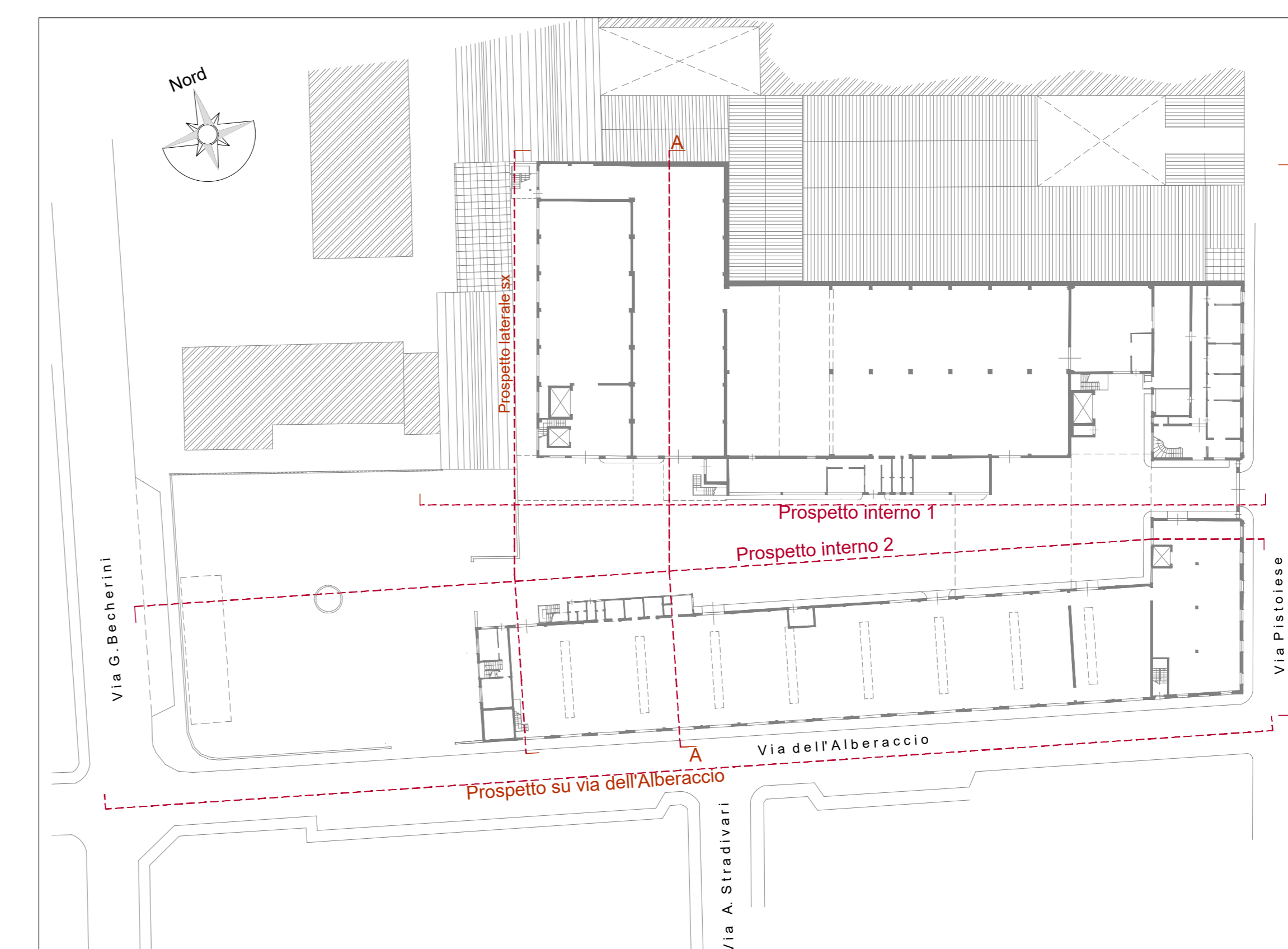

		BRUNO OLIVA architetto - FRANCESCO MESSINEO geometra - ALESSANDRA COLZI geometra Via F.lli Cervi 27 - 59013 Montemurlo (Prato) - tel. 0574040800 e-mail: staoliva@messineo@iscail.it - P.va 02102190978	
COMUNE DI PRATO PIANO DI RECUPERO N.392 IN ATTUAZIONE DELLA AT4b_01 EX LANIFICIO ROSATI, VIA PISTOIESE, 365 ANGOLO VIA DELL'ALBERACCIO, 2-4		Data: Luglio 2022   Scala: 1:200 Aggiornamento: Novembre 2023	
Committente: IMMOBILIARE DXZ s.r.l. PRATO		Oggetto: STATO ATTUALE PROSPETTI E SEZIONI	
Progetto: Arch. Bruno Oliva Geom. Francesco Messineo Geom. Alessandra Colzi		N° Disegno: EA 02-5/5 Collaboratori di Progetto: Geom. Riccardo Saccone	

Firmato da:

**Oliva Bruno**

codice fiscale LVOBRN60E04L383U

num.serie: 7217746416240693051053069566141384427

emesso da: ArubaPEC S.p.A. NG CA 3

valido dal 23/12/2022 al 23/12/2025