

PLANIMETRIA STATO ATTUALE

AREA PREVISTA IN CESSIONE



FOTO 1

FOTO 4

FOTO 2

FOTO 5

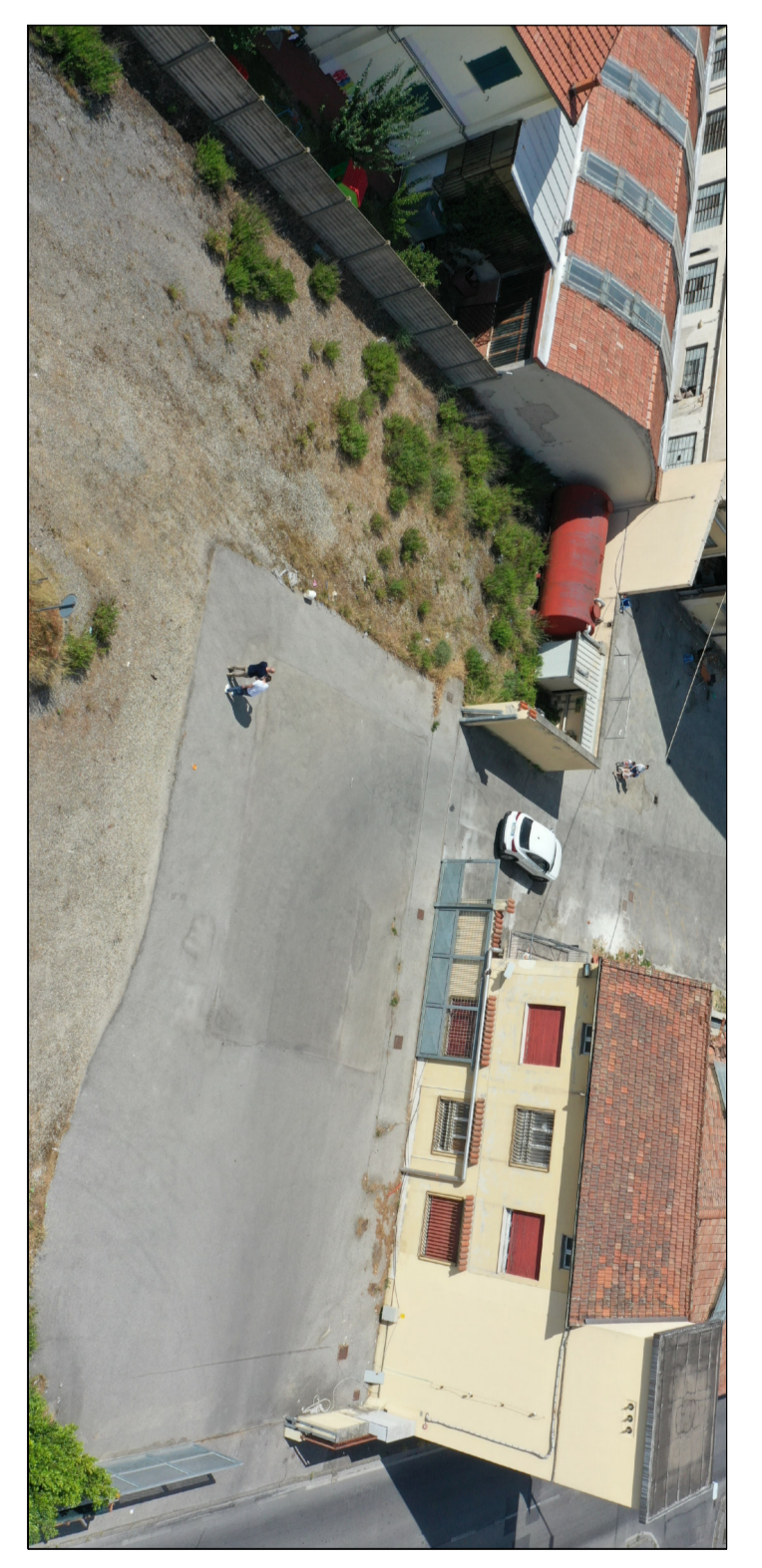
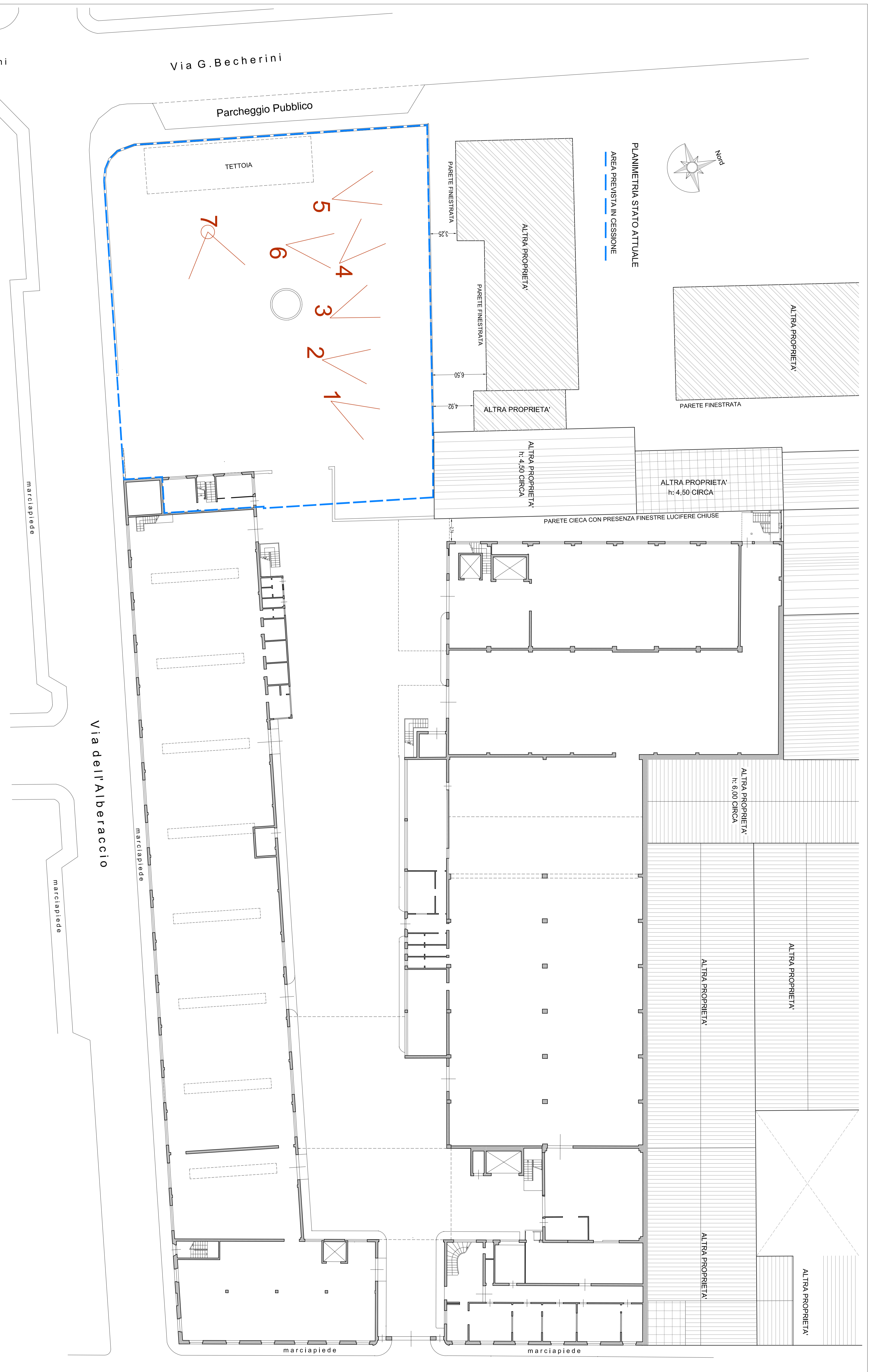
FOTO 3

FOTO 6

FOTO 7

**ARK (IM)**

BRUNO OLIVA architetto - FRANCESCO MESSINEO geometra - ALESSANDRA COZZI geometra  
 Via G. Becherini 2 - 50139 Montecatini Terme - Tel. 0571 949000 - email: bruno.oliva@ark.it

COGNOME DI PRATO

PIANO ATTUALE PER LA TRASPOSIZIONE DELLA LOMBA DI TRASPOSIZIONE IN RL 01

Comune di Prato - Via dell'Alberaccio, 2-4

IMMOBILIARE SPA s.r.l.

Prato

Progetto: Arch. Bruno Oliva - Geom. Francesco Messineo - Geom. Alessandra Cozzi

Scale: 1:200

Disegnato: RZ 02

Redatto: RZ 02



Firmato da:

**Oliva Bruno**

codice fiscale LVOBRN60E04L383U

num.serie: 7217746416240693051053069566141384427

emesso da: ArubaPEC S.p.A. NG CA 3

valido dal 23/12/2022 al 23/12/2025