

COMUNE DI PRATO

VARIANTE AL PIANO DI RECUPERO (PjR 358) PER LA TRASFORMAZIONE DI UNEX AREA INDUSTRIALE POSTA IN VIA PAOLO DELL'ABBACO A PRATO

ubicazione: Via Paolo Dell'Abaco, 9-11 Prato (PO)

data: giugno 2023

TAV. EP 01-1

stato di progetto
planimetria generale - scala 1:500
sezioni territoriali - scala 1:500

proprietà: Dinamica s.r.l. con sede a Prato, via dei Fossi 14/c - C.F. 02111440489
rappresentante legale: Sig. Bini Gabriele

progettisti: arch. Alessandro Corradini con studio in via del Cassero, 16 - 59100 Prato (mdu architetti)
geom. Saverio Marseglia con studio in via dell'Alberaccio, 66/a - 59100 Prato



planimetria generale
scala 1:500

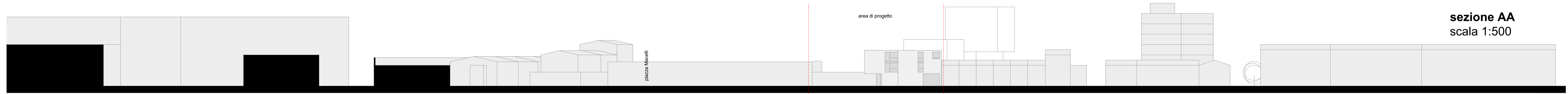

sezione AA
scala 1:500



sezione BB
scala 1:500

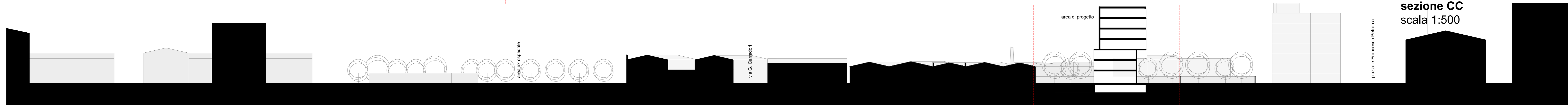

sezione CC
scala 1:500

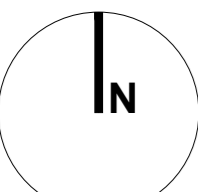

Firmato da:

corradini alessandro

codice fiscale CRRLSN64A17D612Y

num.serie: 106468427563159358442309902003305929014

emesso da: ArubaPEC S.p.A. NG CA 3

valido dal 13/03/2023 al 13/03/2026