

PROSPETTO D

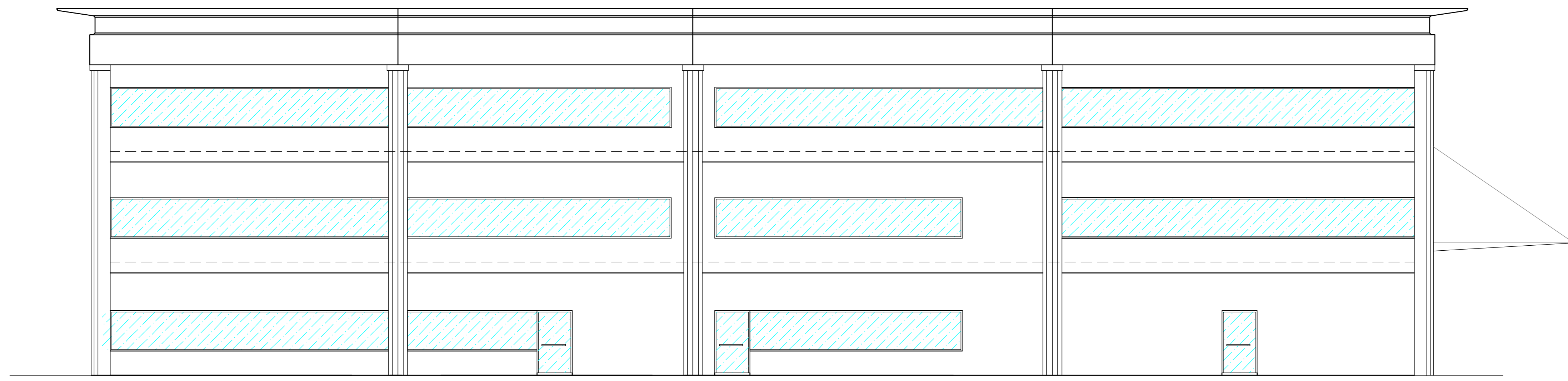

PROSPETTO A

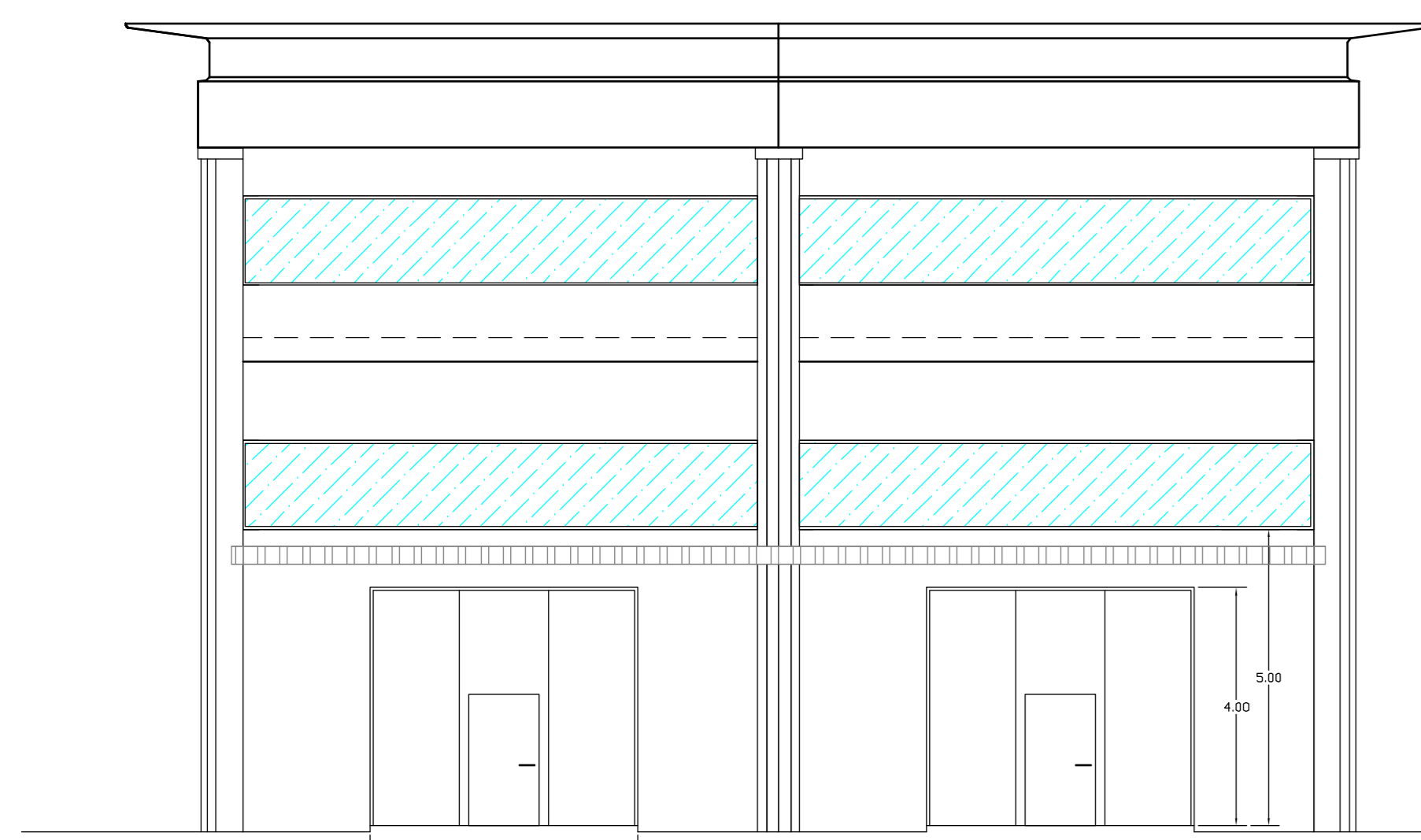

SEZIONE A-A

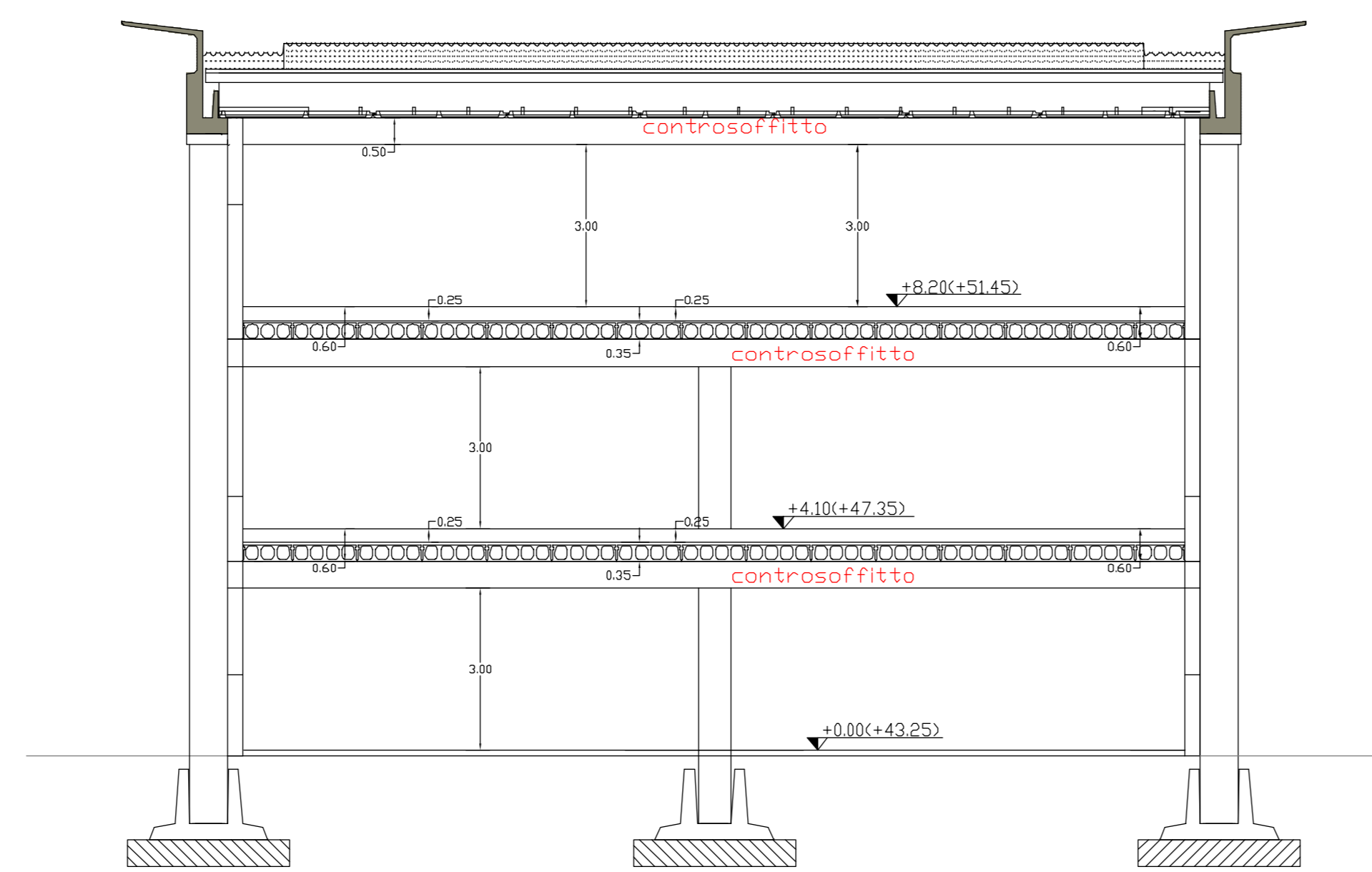

SEZIONE B-B

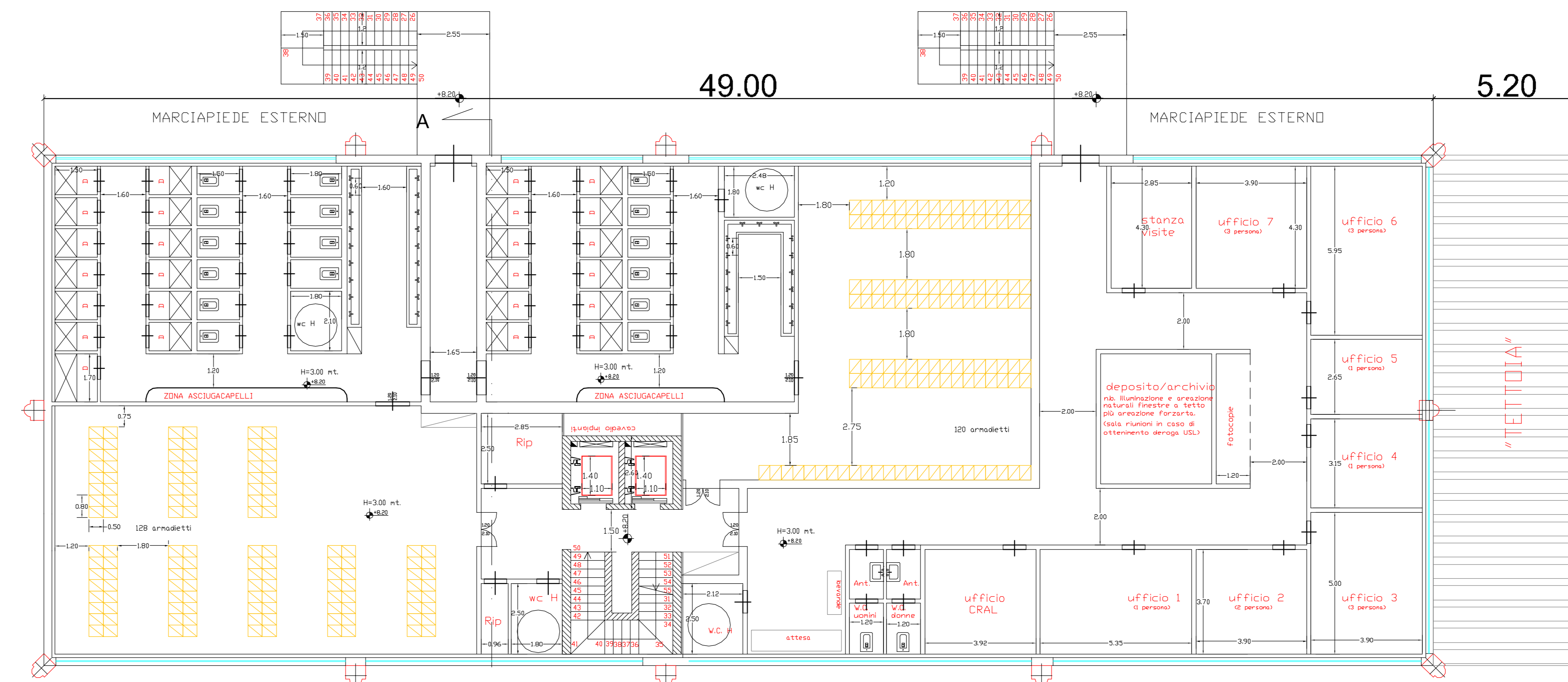
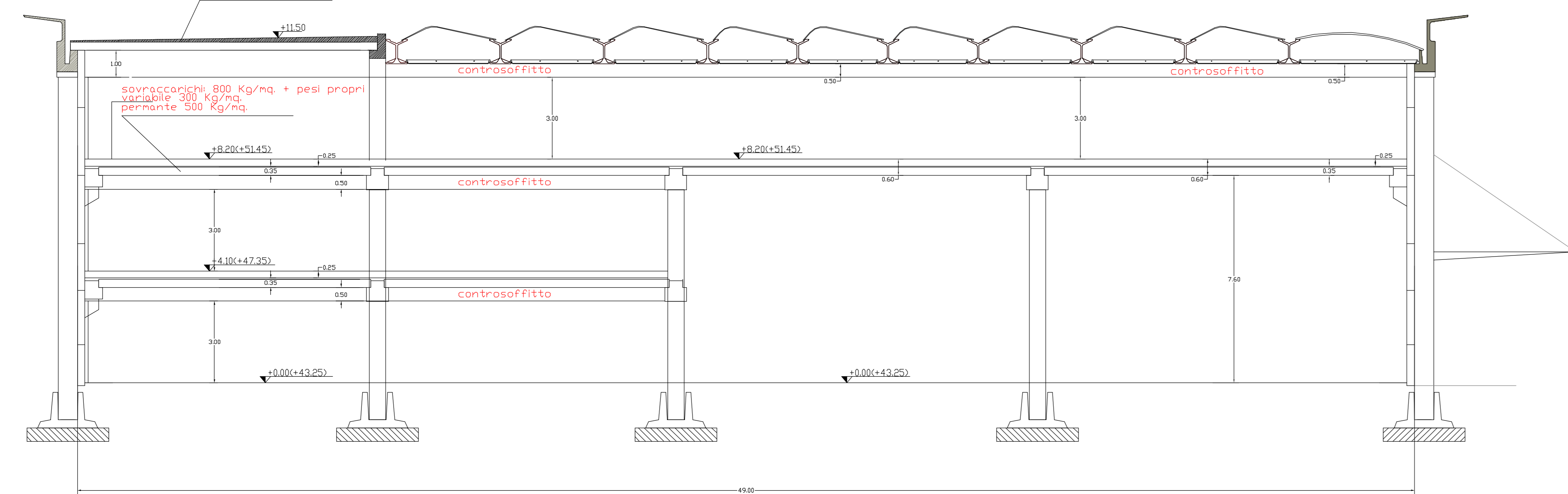

PIANO SECONDO (SCALA 1:100)

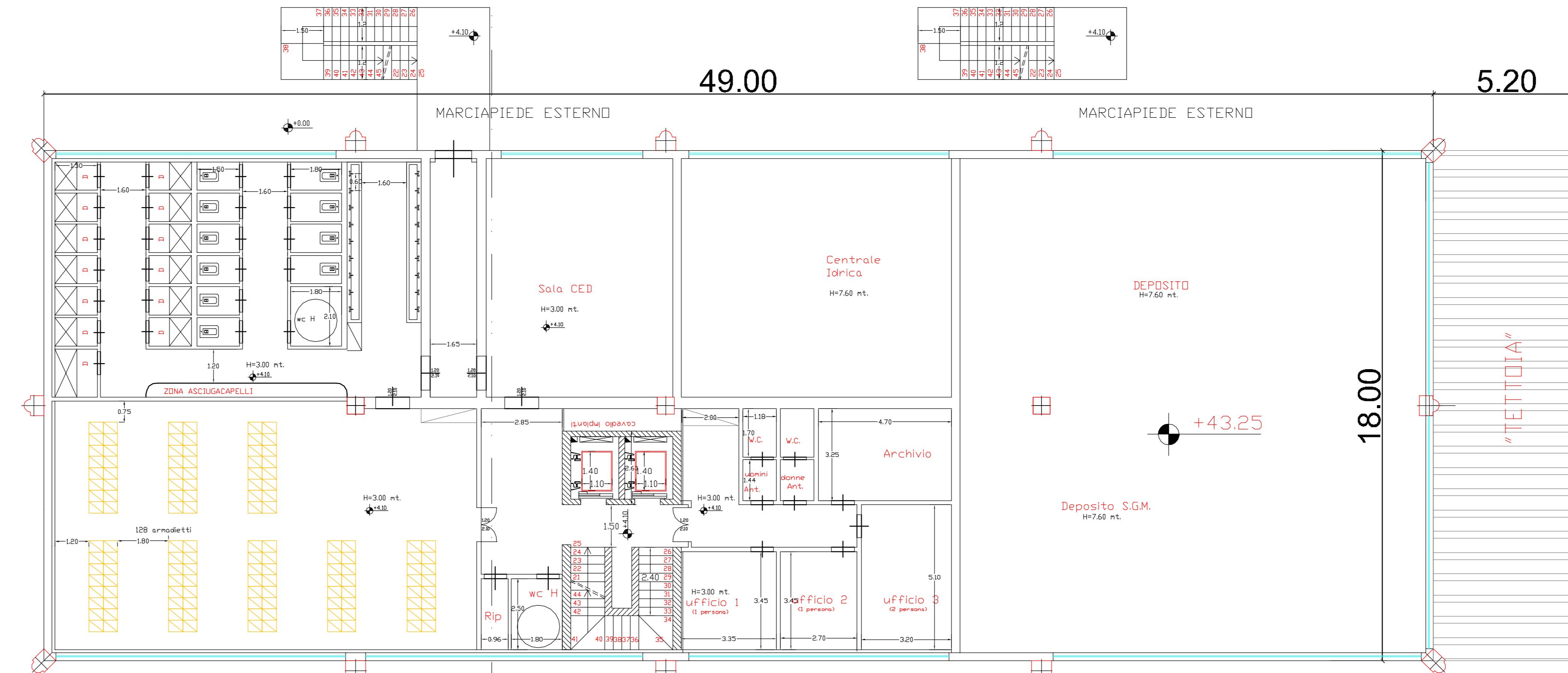

PIANO PRIMO (SCALA 1:100)

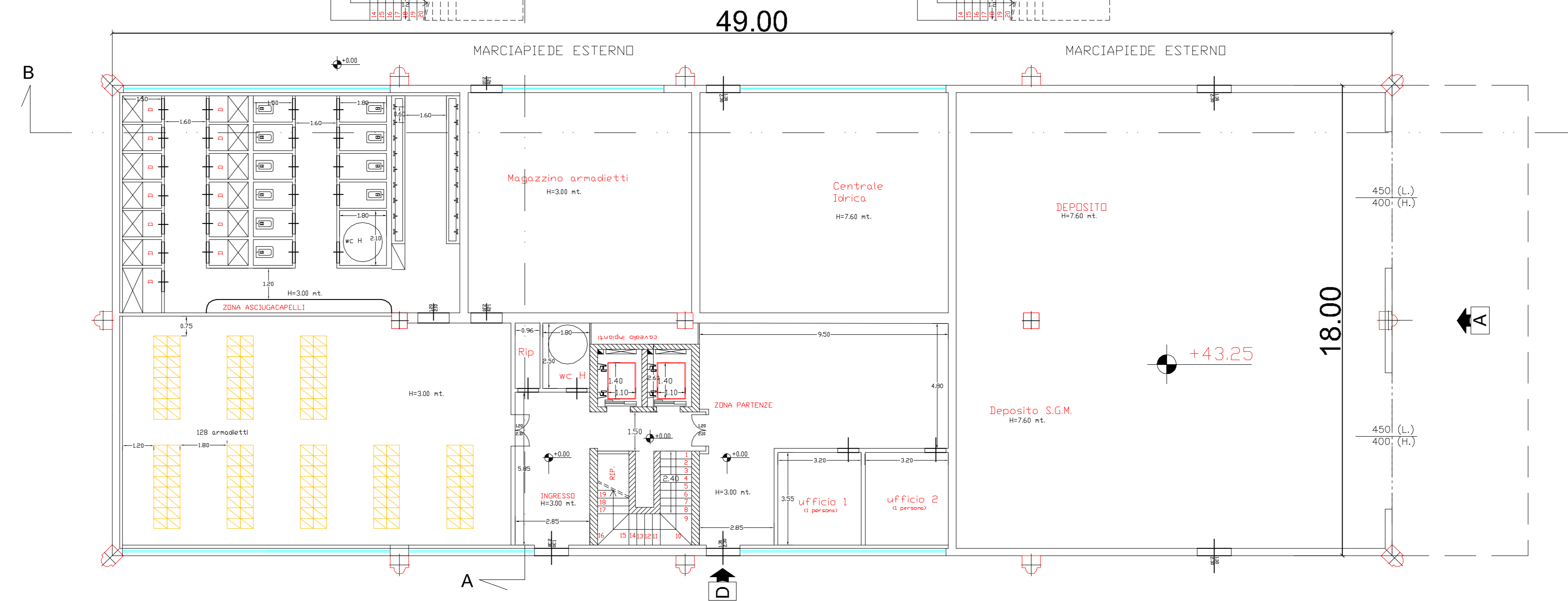

PIANO TERRA (Q. +43,25) (SCALA 1:100)

PLANIMETRIA GENERALE
"LOTTO 5 E TETTOIA"
(SCALA 1:200)

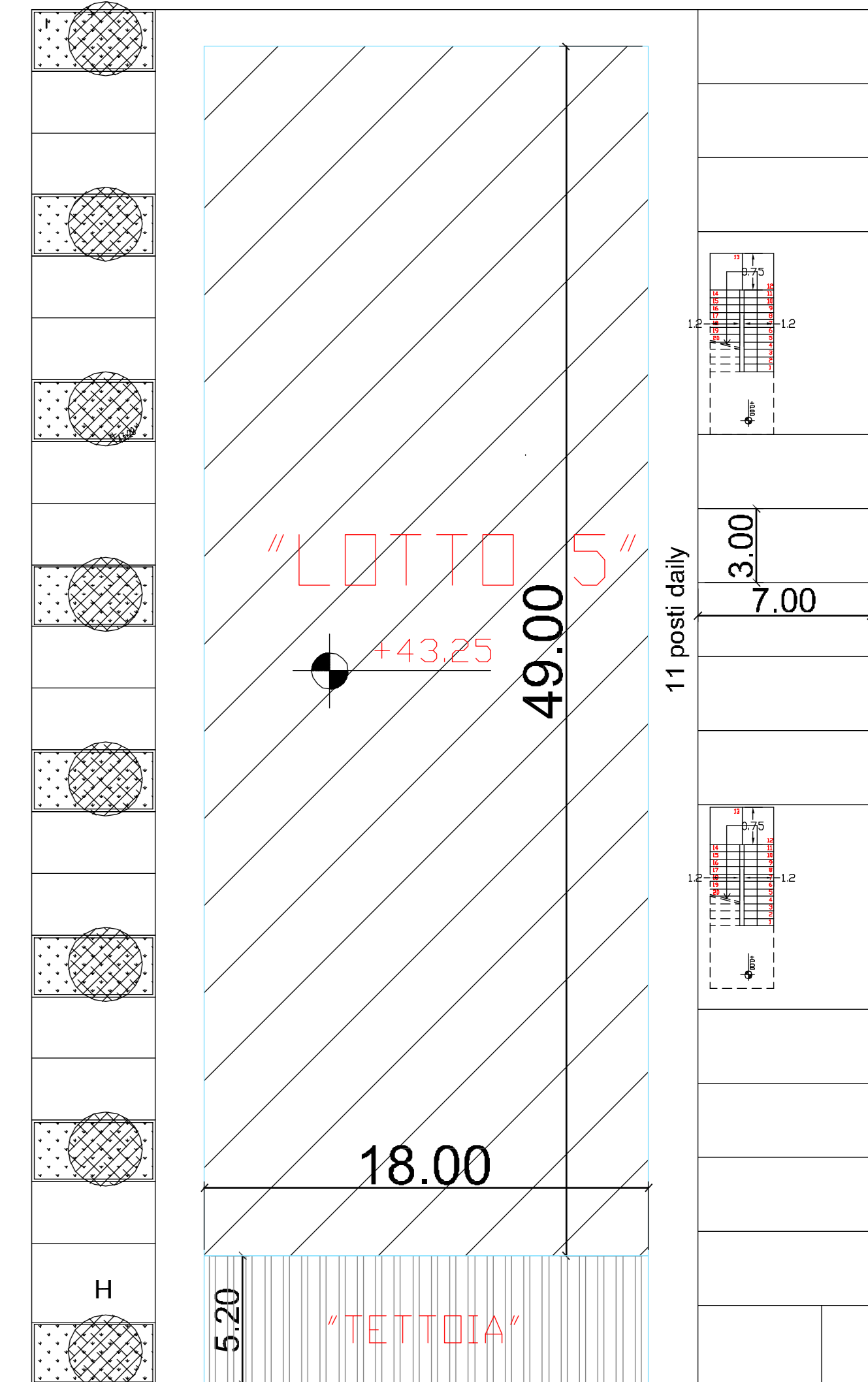

Studio Tecnico Ing. MASSIMO PERRI
C.F. PRR MSM 56L17 6969G Part. I.V.A. 0017452097359100
Viale Vittorio Veneto 13 55100 Prato
tel./fax. 0574.29062 - 0574.607600
e-mail: studiomcp@comnet.it

COMUNE DI PRATO
Piano Attuativo 409/2022 depositato con P.G. 101151 del 12/05/2022 (ai sensi del capo II titolo V della L.R. 65/2014) con contestuale variante al Piano Operativo per gli interventi di adeguamento degli spazi esterni e dei corpi di fabbrica della sede operativa ALIA Servizi Ambientali in Prato, via Paronese. Integrazione a seguito richiesta n.80130 P.G. del 12/05/2023

EL. n°	STATO PROGETTO	Scala
EP02/1	PIANTE - PROSPETTI - SEZIONI	1:100
TAV.11	LOTTO 5	1:200
REV.1		

UBICAZIONE INTERVENTO
Comune di Prato
Via Paronese (Sede Operativa ALIA Servizi Ambientali S.p.A.)

COMMITTENTE
Alia Servizi Ambientali S.p.a.
Via Baccio De' Montelupo 12 - Firenze

PROGETTISTA
Ing. Massimo Perri
Viale Vittorio Veneto n. 13 - Prato

COLLABORAZIONE
Ing. Gabriele Vanni
Servizi Progettazione S.p.A.
Via Baccini Vecchia Nuova 115 - Prato

GIUGNO 2023

Alia Servizi Ambientali S.p.A. Sede legale e amministrativa: Via Baccio de' Montelupo 12, 50142 Firenze. Tel. 055 73301 Fax 055 732105
PIRELLA GÖTTSCHE LOWE COMMUNICATIONS ITALIA S.p.A. Via Baccini Vecchia Nuova 115 - Prato C.F. 0179452097359100
Capitale Sociale euro 83.375.850,00 i.v.

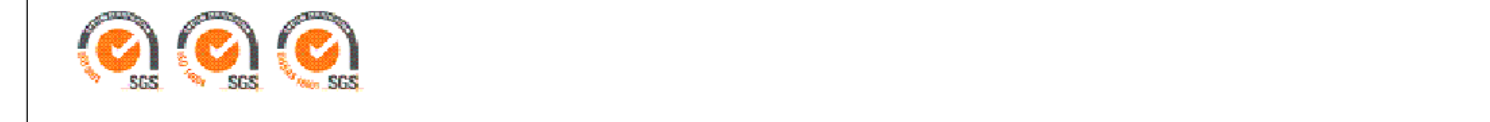

Firmato da:

perrì massimo

codice fiscale PRRMSM56L17G999G

num.serie: 109539948068460576595505714798045990090

emesso da: ArubaPEC S.p.A. NG CA 3

valido dal 31/01/2023 al 31/01/2026