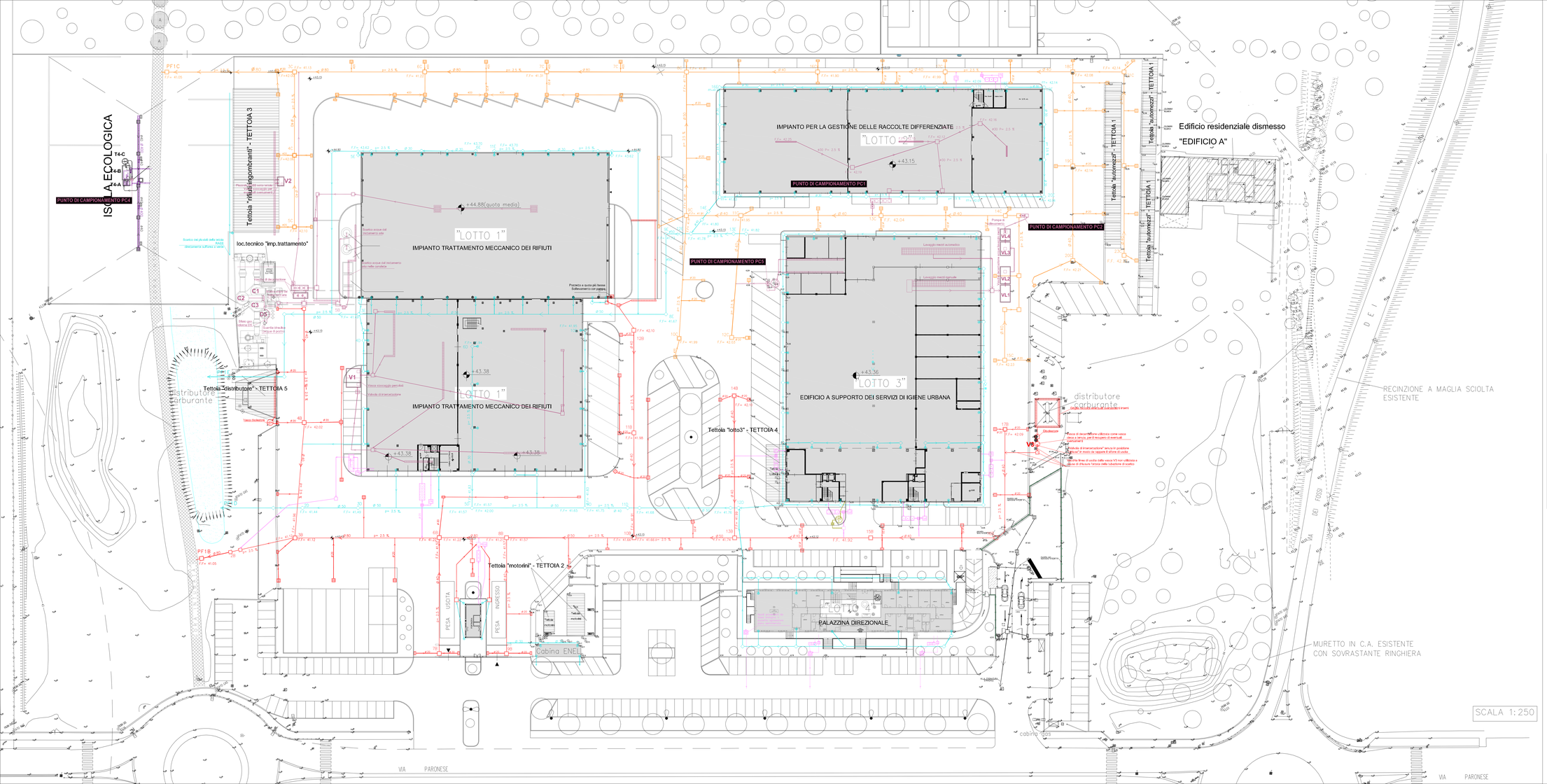

L E G E N D A

	ACQUE METEORICHE DI STRADE E PIAZZALI VERSO LA FOGNATRA PUBBLICA DI VIA PARONESE - LINEA ESISTENTE
	SMALTIMENTO DI STRADE/PIAZZALI E EDIFICI PRIVATI VERSO LA FOGNATURA PUBBLICA COSTITUITA DALLA GORA BRESCI INTUBATA - LINEA ESISTENTE
	SMALTIMENTO DI STRADE/PIAZZALI E EDIFICI PRIVATI VERSO LA FOGNATURA PUBBLICA COSTITUITA DALLA GORA BRESCI INTUBATA - LINEA ESISTENTE
	RETE ACQUE DI LAVORAZIONI
	ACQUE METEORICHE DELLE COPERTURE ESISTENTI CONVOGLIATE NELLA DEPRESSIONE ESISTENTE NELL'AREA A VERDE - LINEA ESISTENTE
	SISTEMA SMALTIMENTO DI PROGETTO CONVOGLIATO NELLA FOGNATURA PUBBLICA DI VIA PARONESE
	SISTEMA SMALTIMENTO DI PROGETTO CONVOGLIATO NELLA FOGNATURA PUBBLICA DI VIA PARONESE
VASCA DI PRIMA PIOGGIA	VASCA 1° PIOGGIA
	GRUPPO FOSSA BIOLOGICA, POZZETTO SGRASSATORE E PRELIEVO CAMPIONI ESISTENTI E DI PROGETTO
	FOGNATURA PUBBLICA - GORA BRESCI (Intubata)
	ACQUE METEORICHE RACCOLTE DALLE COPERTURE DEGLI EDIFICI NON CONVOGLIATE IN FOGNATURA MA DISPERSE NEL TERRENO
	INVASO PERMEABILE DI RACCOLTA ACQUE PIOVANE DELLE COPERTURE

ALIA SERVIZI AMBIENTALI S.p.A.

Studio Tecnico Ing. MASSIMO PERRI
C.F.: PRR MSM 56L17 G999G Pari, I.V.A. 00174920973[illegible]
Viale Vittorio Veneto 13 59100 Prato
tel./fax: 0574.29062 - 0574.607600
e-mail: studioperri@connect.it

COMUNE DI PRATO

Piano Attuativo (ai sensi del capo II titolo V della L.R. 65/2014) con contestuale variante al Piano Operativo per gli interventi di adeguamento degli spazi esterni e dei corpi di fabbrica della sede operativa ALIA Servizi Ambientali in Prato, via Paronese.

EL. n°		Scala
EA03	STATO ATTUALE SMALTIMENTO LIQUAMI	1:250
TAV.8		

UBICAZIONE INTERVENTO
Comune di Prato
Via Paronese (Sede Operativa ALIA Servizi Ambientali S.p.A.)

COMMITTENTE
Alia Servizi Ambientali S.p.a.
Via Baccio Da Montelupo 52 Firenze

PROGETTISTA
Ing. Massimo Perri
Viale Vittorio Veneto n. 13 Prato

COLLABORAZIONE
Dott. Geol. Luca Nardi
Sede Legale Nardi
Via Buon Vicoletto Nord 115 Prato

APRILE 2022

Alia Servizi Ambientali S.p.A. Sede legale e amministrativa: Via Baccio da Montelupo 52 - 50142 Firenze Tel.055 5591 Fax 055 5591100
info@alia-servizi-ambientali.it pec:alia@pec.alia-servizi-ambientali.it www.alia-servizi-ambientali.it Reg. Imprese FI | n°P.IVA 06955480485 | REA 794199
Capitale Sociale euro 80.000.000,00 i.v.

Firmato da:

perri massimo
codice fiscale PRRMSM56L17G999G
num.serie: 14697607332051180399753200354871552093 8
emesso da: ArubaPEC S.p.A. NG CA 3
valido dal 05/02/2020 al 05/02/2023