

PIANTA PIANO TERRA scala 1:200

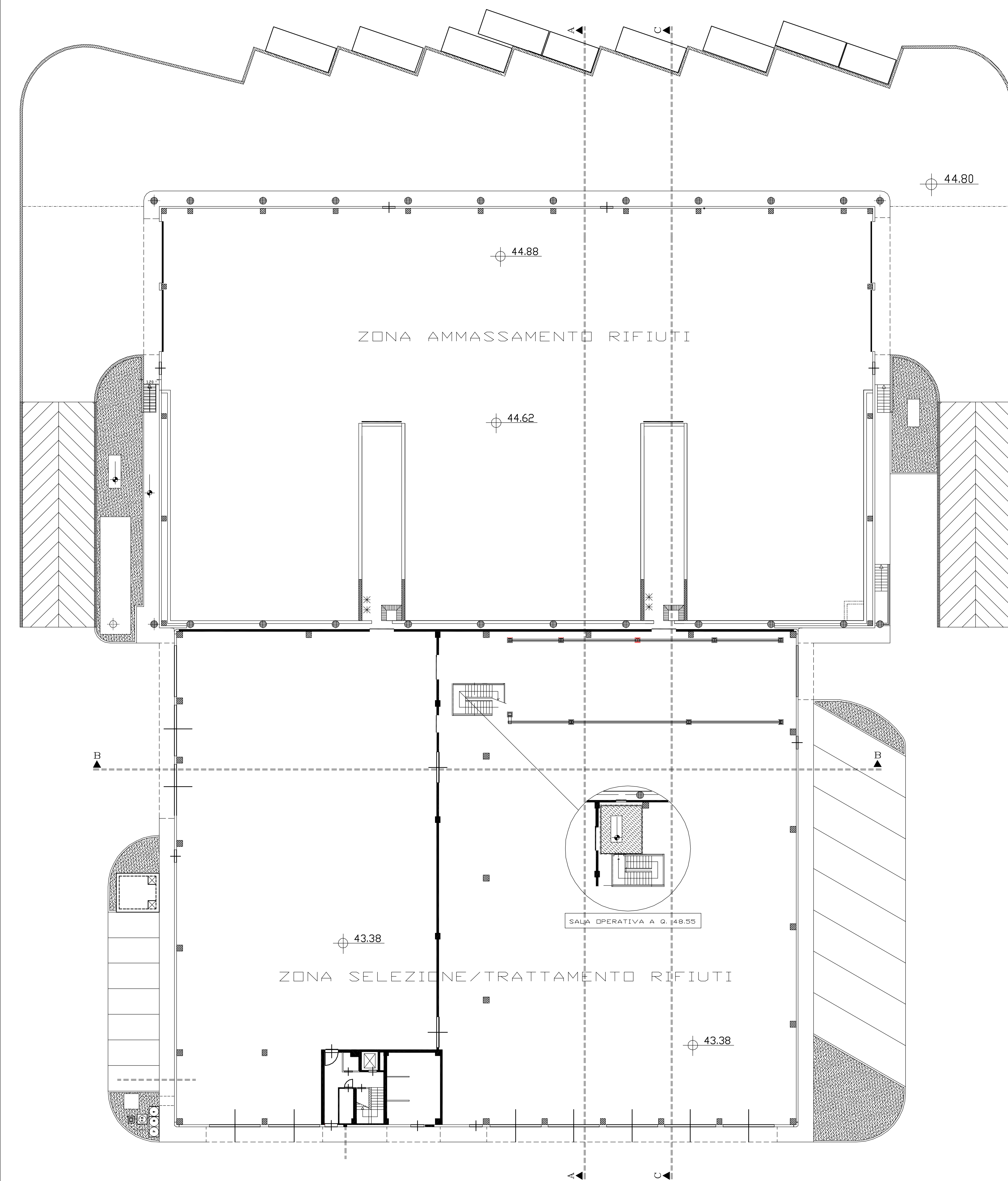

UFFICI E SERVIZI A PIANO PRIMO
(QUOTA +48.53 mt.)

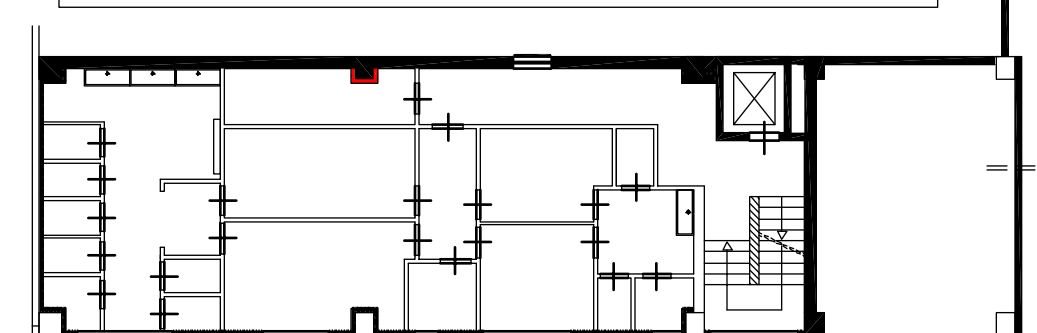

UFFICI E SERVIZI A PIANO PRIMO
(QUOTA +51.58 mt.)

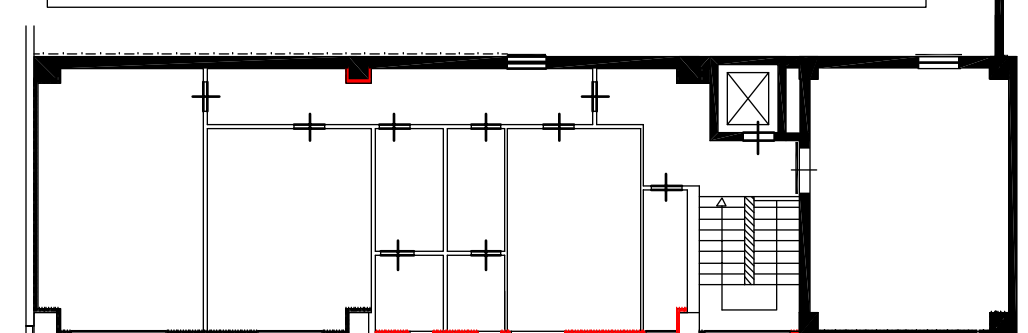

SEZIONE C-C scala 1:200

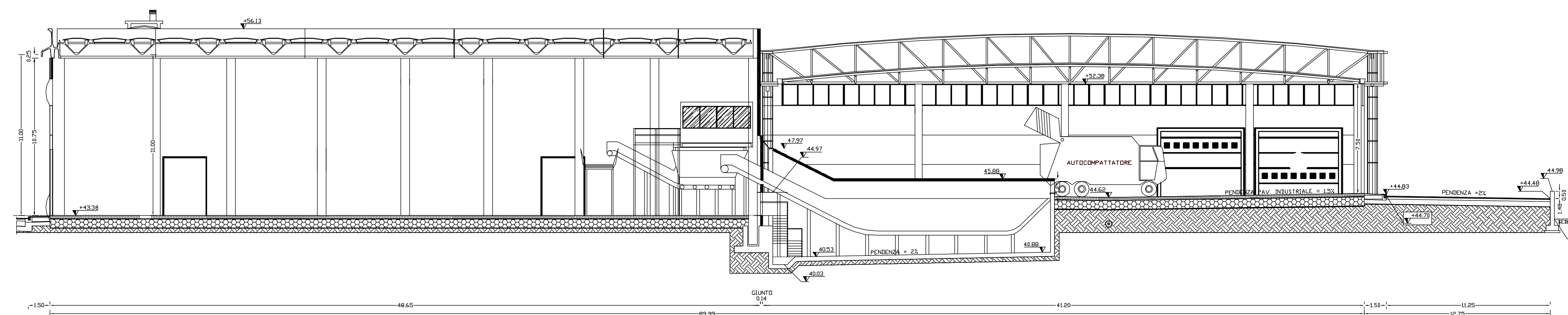

SEZIONE B-B scala 1:200

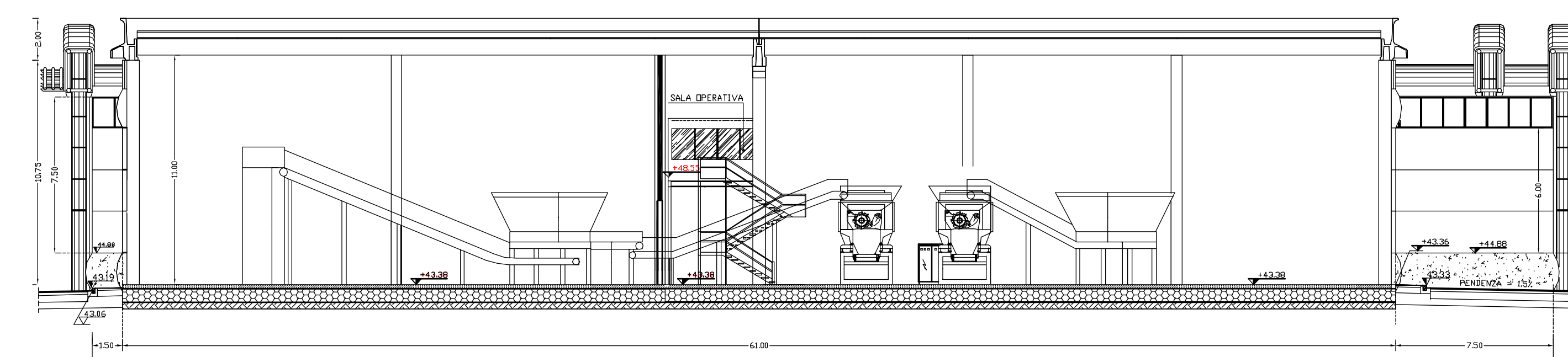

SEZIONE A-A scala 1:200

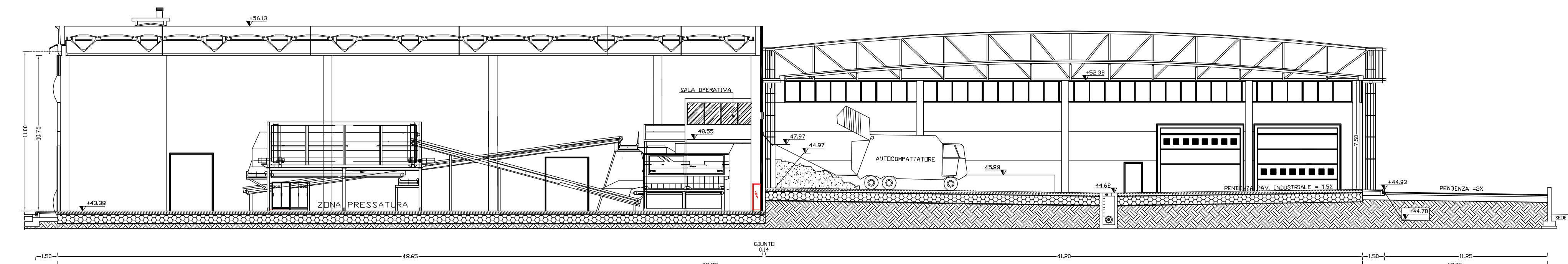

PROSPETTO LATERALE scala 1:200

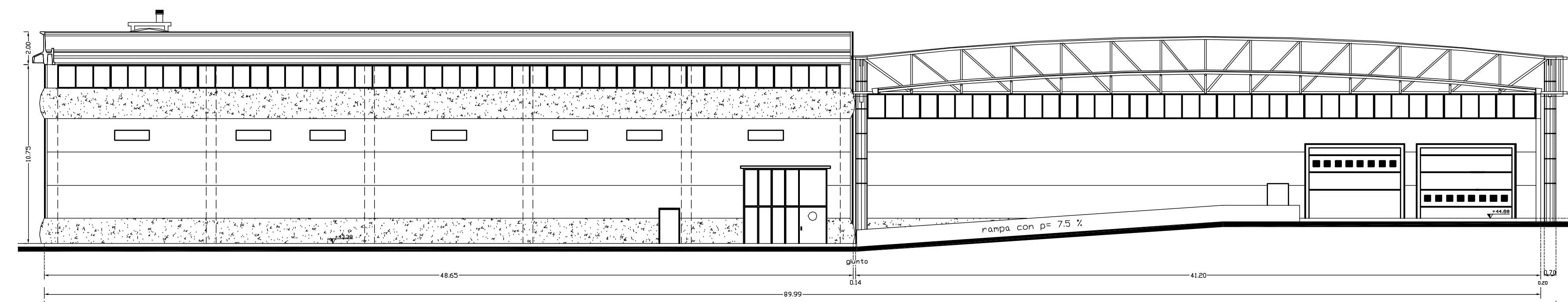

PROSPETTO FRONTALE scala 1:200

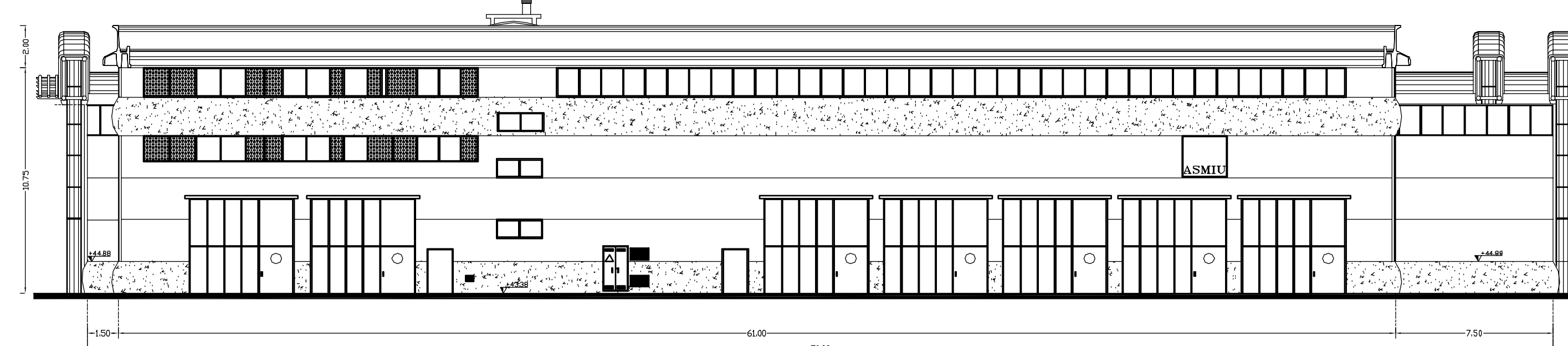

PROSPETTO TERGALE scala 1:200

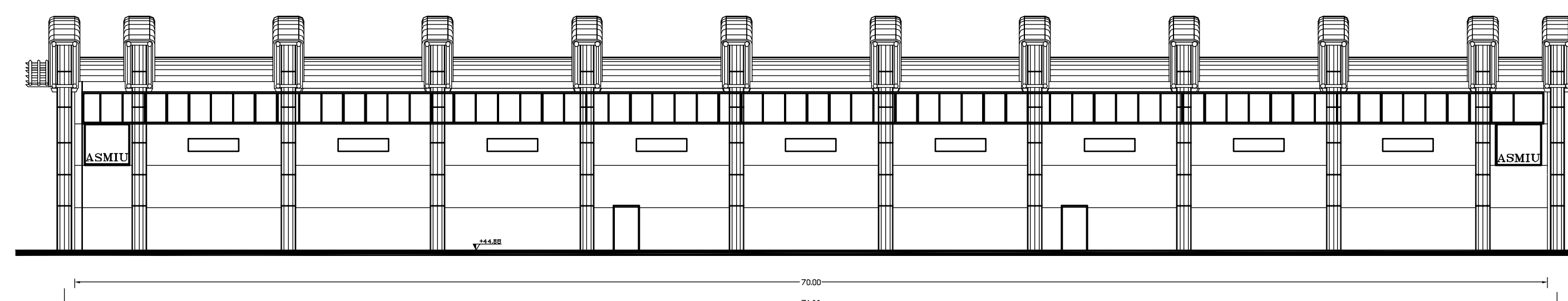

Studio Tecnico Ing. MASSIMO PERRI
 C.F. PRR MSM 56L17 G999G Part. I.V.A. 0017452097369100
 Viale Vittorio Veneto 13 59100 Prato
 tel./fax. 0574.29062 - 0574.607600
 e-mail: studiomcmp@comnet.it



COMUNE DI PRATO
 Piano Attuativo (ai sensi del capo II titolo V della L.R. 65/2014)
 con contestuale variante al Piano Operativo per gli interventi di
 adeguamento degli spazi esterni e dei corpi di fabbrica della
 sede operativa ALIA Servizi Ambientali in Prato, via Paronese.

EL. n° EA02/1 TAV.3	STATO ATTUALE PIANTE - PROSPETTI - SEZIONI LOTTO 1	Scala 1:200
---------------------------	--	----------------

UBICAZIONE INTERVENTO
 Comune di Prato
 Via Paronese (Sede Operativa ALIA Servizi Ambientali S.p.A.)

COMMITTENTE
 Alia Servizi Ambientali S.p.a.
 Via Baccio De Montalupi 52 - Firenze

PROGETTISTA
 Ing. Massimo Perri
 Viale Vittorio Veneto n. 13 - Prato

COLLABORAZIONE
 Ing. Gabriele Velgi
 Società Ingegneria S.r.l.
 Via Bure Vasche Nord 115 - Pistoia

APRILE 2022

Alia Servizi Ambientali S.p.A. Sede legale e amministrativa: Via Baccio de Montalupi 52, 50142 Firenze Tel. 055 73391 Fax 055 7331105
 info@aliaserviziambientali.it protocollo@aliaserviziambientali.it www.aliaserviziambientali.it Reg. Imp. Firenze CF. n° P/A/0485000488 REA n° F4491954
 Capitale Sociale euro 85.376.850,00 i.v.



Firmato da:

perrì massimo

codice fiscale PRRMSM56L17G999G

num.serie: 146976073320511803997532003548715520938

emesso da: ArubaPEC S.p.A. NG CA 3

valido dal 05/02/2020 al 05/02/2023