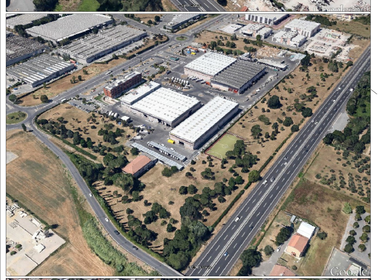

PLANIMETRIA GENERALE CON INDIVIDUAZIONE AREA INTERVENTO

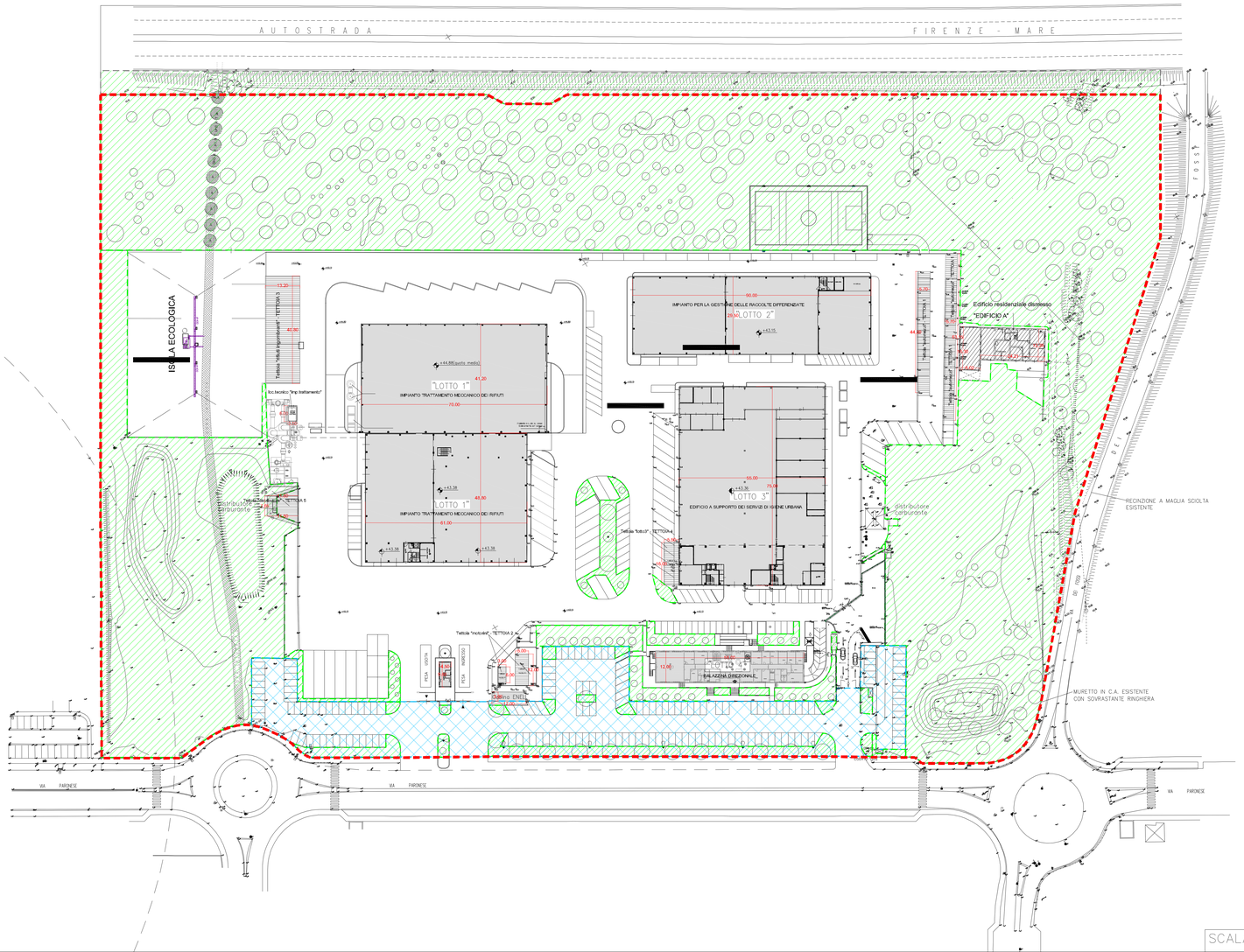

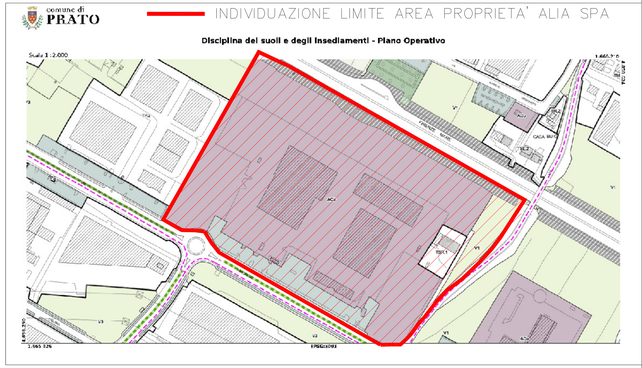

PLANIMETRIA CATASTALE CON INDIVIDUAZIONE LIMITE AREA PROPRIETA' ALIA SPA(fuori scala)

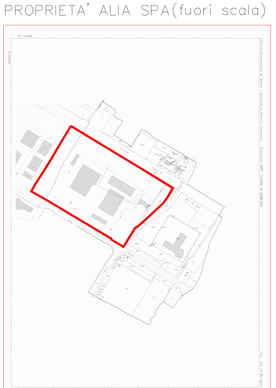

Studio Tecnico Ing. MASSIMO PERRI
C.F.:PRR MSM 56L17 G999G Part. IV.A. 00178520967359100
Viale Vittorio Veneto 13 59100 Prato
tel./fax. 0574.29062 - 0574.607600
e-mail: studiomcnp@connect.it

COMUNE DI PRATO

Piano Attuativo (ai sensi del capo II titolo V della L.R. 65/2014) con contestuale variante al Piano Operativo per gli interventi di adeguamento degli spazi esterni e dei corpi di fabbrica della sede operativa ALIA Servizi Ambientali in Prato, via Paronese.

EL. n°		Scala
EA01/1	INQUADRAMENTO URBANISTICO	1:500
TAV.1		1:2000

UBICAZIONE INTERVENTO
Comune di Prato
Via Paronese (Sede Operativa ALIA Servizi Ambientali S.p.A.)

COMMITTENTE
Alia Servizi Ambientali S.p.a.
Via Baccio Da Montelupo 52- Firenze

PROGETTISTA
Ing. Massimo Perri
Viale Vittorio Veneto n. 13- Prato

COLLABORAZIONE
Ing. Gabrio Volpi
Sintesi Ingegneria S.r.l.
Via Buon Vicoletto Nord 115 - Pistoia

APRILE 2022

Alia Servizi Ambientali S.p.A. Sede legale e amministrativa: Via Baccio da Montelupo 52, 50142 Firenze Tel 055 7050 Fax 055 7325108
info@alia-servizi-ambientali.it protocollo@pec.alias-servizi-ambientali.it www.alias-servizi-ambientali.it Reg. Imp. Firenze C.F. e P.IVA 04855930481REA n.754018M
Capitale Sociale euro 80.249.962,00 i.v.

Firmato da:

perri massimo
codice fiscale PRRMSM56L17G999G
num.serie: 14697607332051180399753200354871552093 8
emesso da: ArubaPEC S.p.A. NG CA 3
valido dal 05/02/2020 al 05/02/2023