

Ortofoto | Stato attuale

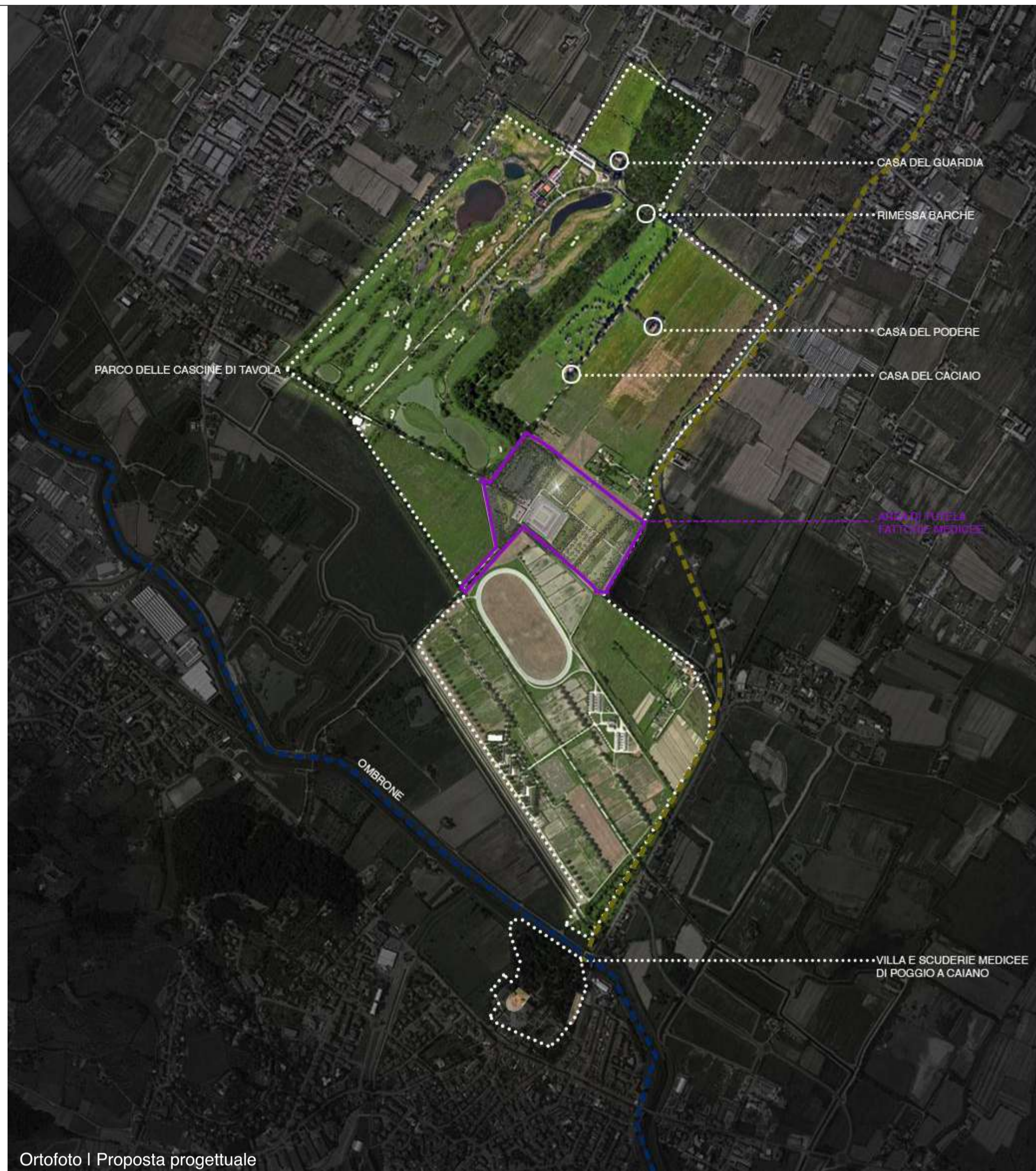

Ortofoto | Proposta progettuale



Ortofoto | Stato attuale



Ortofoto | Proposta Progettuale

..... Perimetro Piano Attuativo in Variante al P.O. coincidente con Proprietà Ciottoli Immobiliare

**PROGETTO URBANISTICO/ARCHITETTONICO**

**Studio BENAIM**

Arch. André Benaim  
Arch. Stefano Combat  
Arch. Simone Pistillo  
Arch. Camilla Tinti

Via della Fornace 11  
50125 Firenze  
architetti@studobenaim.it

**STUDIO**  
**BENAIM**  
architettura

**BODÀR**  
**Bottega d'Architettura**

Arch. Francesco Messina  
Arch. Giuseppe Messina  
Arch. Marco Messina  
con  
Arch. Ilaria Brogi  
Arch. Edoardo Fanterla

Via Dott. Prof. Luigi Zucchi 43  
00051 Barcellona P.G.  
info@bodar.it

**bo\_d'ar**  
bottega d'architettura

**CONSULENZA PAESAGGISTICA**

Arch. Michelangelo Pugliese

**CONSULENZA VALUTAZIONE AMBIENTALE**

**Francesco Paolo Nicoletti**

Via M. Bionini 23 - 56023 Polo Scientifico Navacchio-Cascina (PI)

**Studio Associato di Urbanistica e Architettura**

Arch. Giovanni Maffei Cardellini  
Arch. Alberto Montemagni

Via Fra' Giovanni Angelico 76 - Firenze

**RILIEVO GEOMETRICO-DIMENSIONALE :**

Geom. Rolando Giovannini

PROGETTO:

**PIANO DI RECUPERO DELLE  
"FATTORIE MEDICEE" DI PRATO NEL  
PARCO DELLE CASCINE DI TAVOLA**

Via della Fattoria, Prato 59100, Italia



CLIENTE:

**"CIOTTOLI IMMOBILIARE S.N.C.  
di Ciottoli Egisto e Figlio"**

Via Rossini 16, Prato 59100, Italia

PROCEDIMENTO:

**PIANO DI RECUPERO  
in Variante al Piano Operativo**

CODICE ELABORATO:

**IG.02**

**ORTOFOTO S.A. / ORTOFOTO S.P.**

SCALA

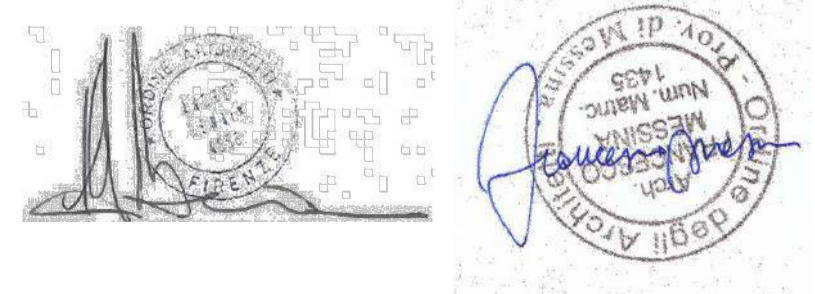

REVISIONE DATA OGGETTO

RO 20.02.2023 PDR

\_\_\_\_\_

\_\_\_\_\_

\_\_\_\_\_

Firmato da:

**MESSINA FRANCESCO**

codice fiscale MSSFNC77D24I199Z

num.serie: 1058991

emesso da: InfoCamere Qualified Electronic Signature CA

valido dal 10/01/2022 al 10/01/2025