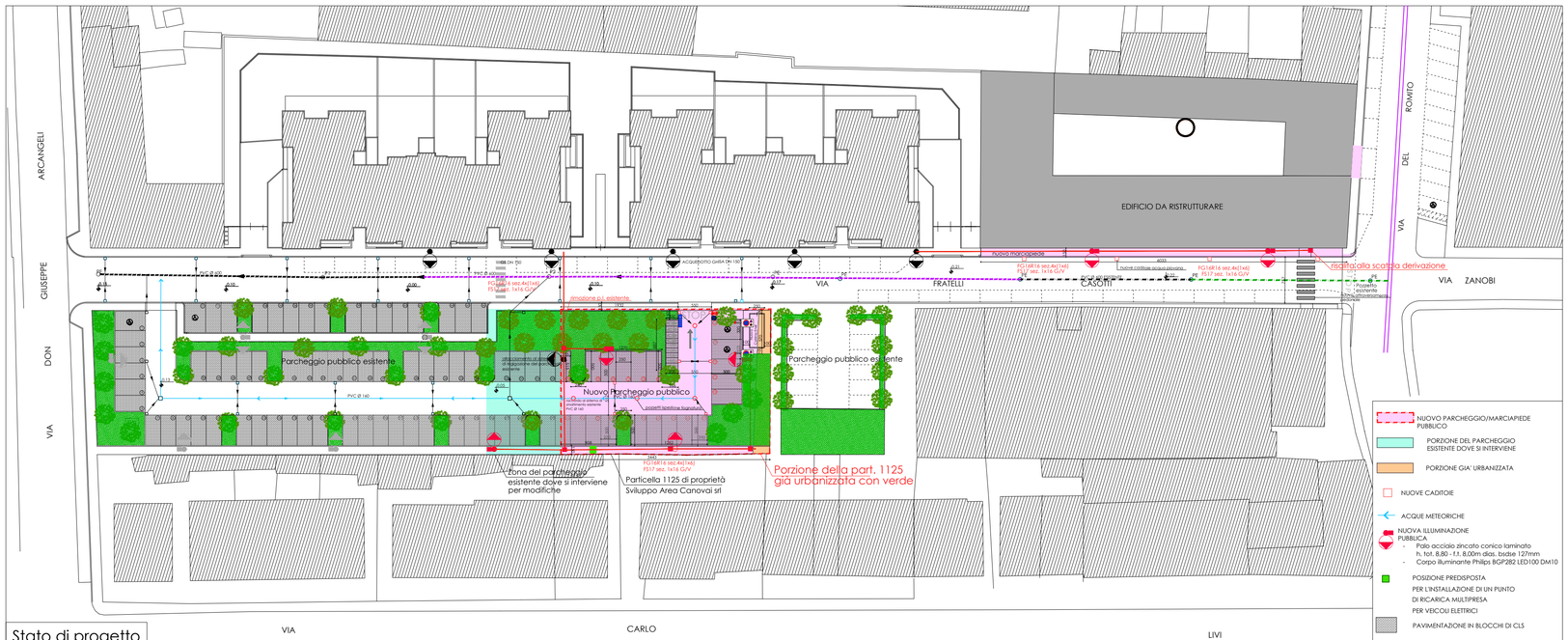

Stato di progetto

COMUNE DI PRATO

Permesso di Costruire Convenzionato per intervento di Ristrutturazione Edilizia Conservativa con cambio di destinazione d'uso a residenziale dell'Ex "Lanificio Canovai" via del Romito,via Fratelli Casotti

Progetto: arch. Alessio Cantini
arch. Vittoria Cantini
via G. Mazzini, 31- 59100 Prato
tel. 0574 969332
info@cantiniandpartners.com

Proprietà: SVILUPPO AREA CANOVAI S.R.L.
Viale Vittorio Veneto, 80 - 59100 Prato
p.iva : 02538200979

Elaborato E2_operediurbanizzazione_11b_r1
scala_ 1:500

03/07/2023