comune di PRATO

PIANO DI PROTEZIONE CIVILE

COMUNE DI PRATO

TAVOLA 1

INQUADRAMENTO AMMINISTRATIVO E DEMOGRAFICO

SCALA 1:11000

Sindaco
Matteo Biffoni

Assessore alla Protezione Civile
Simone Faggi

Dirigente Servizio Urbanistica, Transizione ecologica e Protezione Civile
Pamela Bracciotti

Responsabile U.O.C. Protezione Civile
Sergio Brachi

Staff U.O.C. Protezione Civile
Bruno Granato
Elena Marotta
Francesca Zanetti

con la collaborazione di

Sistema Informativo Territoriale
Mattia Gennari
Francesco Pacini
Alessandro Radaelli

REVISIONE **2023**

LEGENDA

Densità Demografica (ab./Kmq)
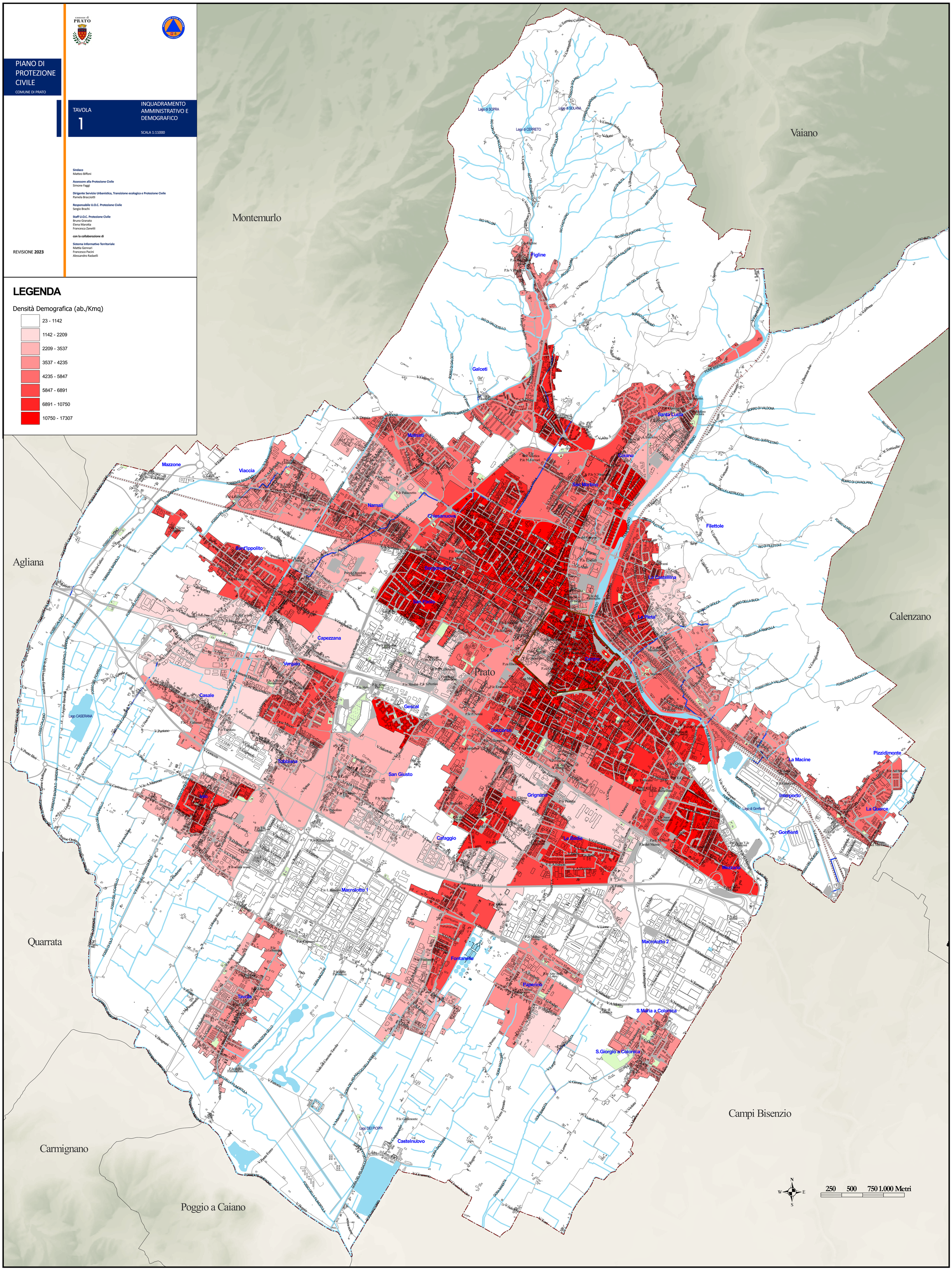
- 23 - 1142
- 1142 - 2209
- 2209 - 3537
- 3537 - 4235
- 4235 - 5847
- 5847 - 6891
- 6891 - 10750
- 10750 - 17307