



# PIANO DI PROTEZIONE CIVILE

COMUNE DI PRATO

ALLEGATO

**1**

AREE E STRUTTURE  
DI EMERGENZA

REVISIONE 2023

**Sindaco**

Matteo Biffoni

**Assessore alla Protezione Civile**

Simone Faggi

**Dirigente Servizio Urbanistica, Transizione ecologica e Protezione Civile**

Pamela Bracciotti

**Responsabile U.O.C. Protezione Civile**

Sergio Brachi

**Staff U.O.C. Protezione Civile**

Bruno Granato

Elena Marotta

Francesca Zanetti

**con la collaborazione di****Sistema Informativo Territoriale**

Mattia Gennari

Francesco Pacini

Alessandro Radaelli

## Indice

Definizione generale.....	4
Individuazione nell'ambito della pianificazione comunale .....	4
Aree di attesa della popolazione .....	5
Aree di ricovero della popolazione.....	5
Strutture di ricovero della popolazione.....	7
Aree di ammassamento soccorritori .....	7
Altre tipologie di aree.....	8
Zone di atterraggio elicotteri in emergenza .....	8
Aree di stoccaggio rifiuti in emergenza .....	8
Aree per insediamenti semipermanenti.....	8
Schede delle aree di emergenza.....	9

## Definizione generale

Sono definite “Aree di Emergenza” i luoghi sicuri individuati nella pianificazione comunale di emergenza destinati, in caso di evento, ad uso di protezione civile, ricovero in numero commisurato alla popolazione a rischio.

Uno dei compiti della protezione civile è, infatti, tutelare la popolazione che, in caso di evento, deve poter essere indirizzata in luoghi sicuri, facili da raggiungere e adeguatamente segnalati.

Le aree sicure di emergenza si distinguono in tre tipologie:

1. **Aree di Attesa della Popolazione**

sono luoghi di accoglienza per la popolazione nella prima fase dell'evento (possono essere utilizzate anche nelle fasi che precedono l'evento quando questo può essere previsto)

2. **Aree di Ricovero della Popolazione**

sono i luoghi in cui saranno installati i primi insediamenti abitativi o le strutture in cui alloggiare la popolazione colpita

3. **Aree di Ammassamento dei Soccorritori e delle Risorse**

rappresentano i centri di raccolta di uomini e mezzi per il soccorso della popolazione

## Individuazione nell'ambito della pianificazione comunale

Le tre tipologie di aree sicure sono state individuate seguendo sia i criteri dettati dalle linee guida del Dipartimento di Protezione Civile sia le specifiche direttive tecniche impartite dalla Regione Toscana con il Decreto 719 dell'11 febbraio 2005 (*Approvazione delle direttive tecniche circa la individuazione, la segnalazione e la gestione delle aree di attesa ed individuazione delle specifiche dimensionali e grafiche della relativa cartellonistica*).

Occorre tuttavia considerare che le aree di emergenza di cui alla pianificazione comunale non possono rispondere in maniera esaustiva a tutte le possibili situazioni emergenziali.

Ciò che si può affermare è che queste aree possono far fronte alle esigenze di accoglienza in relazione al rischio sismico, dato che si tratta di spazi all'aperto non perimetrati da edifici.

Peraltro, l'individuazione delle aree di emergenza e dei percorsi da seguire per raggiungerle è supportata dall'analisi della CLE (Condizione Limite per l'Emergenza) redatta nel corso del 2015 a seguito dello studio di microzonazione sismica.

In relazione al rischio idrogeologico-idraulico, tuttavia, è doveroso segnalare che alcune delle suddette aree di emergenza (in prevalenza a sud del territorio comunale) ricadono in zona a pericolosità P2 (*alluvioni poco frequenti*), facendo riferimento alla cartografia contenuta nel nuovo Piano di Gestione del Rischio Alluvioni (PGRA), mentre nessuna delle aree di ricovero e di ammassamento soccorritori individuate ricade in zona a pericolosità idraulica P3 né in aree a rischio frane, con riferimento al P.A.I. (Piano per l'Assetto Idrogeologico) che mantiene ancora la sua validità per la parte relativa alla pericolosità da frana e da dissesti di natura geomorfologica.

Tutte le Aree (di Attesa, di Ricovero, di Ammassamento, di Atterraggio Elicotteri in emergenza, di stoccaggio Rifiuti in Emergenza, per insediamenti semipermanenti) sono individuate nella Tavola 5 della cartografia (“Aree di Protezione Civile”) e per ciascuna di esse è stata elaborata una specifica scheda contenente rilievi cartografici e fotografici, nonché i dati essenziali alla gestione dell'area in funzione della sua destinazione.

Per le Strutture di Ricovero della Popolazione non sono state elaborate schede in quanto tutti gli elementi conoscitivi relativi a tali strutture sono già in possesso dei Servizi competenti.

## Aree di attesa della popolazione

Sono state individuate e localizzate tenendo presente tre elementi essenziali:

- la densità abitativa di ogni singola zona cittadina e le competenze amministrative circoscrizionali
- la conoscenza e la facile accessibilità da parte della popolazione
- la possibilità, da parte di personale della struttura, di poter assicurare interventi di informazione e primo soccorso alla popolazione che si concentrerà in ogni singola area

Sono contraddistinte ed evidenziate mediante specifica segnaletica, così come previsto dalle disposizioni regionali.

### Elenco delle Aree di attesa della popolazione (A.A.P.)

- A.A.P. 01 Parcheggio di Villa Fiorelli – via di Galceti
- A.A.P. 02 Area parco giochi - via Marradi
- A.A.P. 03 Palazzetto dello sport – Maliseti
- A.A.P. 04 Giardini - via Liliana Rossi/via Baracca/via Perosi/via Corridoni
- A.A.P. 05 Piazza del Mercato Nuovo
- A.A.P. 06 Giardini a La Castellina - via Pier Capponi
- A.A.P. 07 Parcheggio impianti sportivi di Galciana - Galcianese
- A.A.P. 08 Giardini - via Toscanini
- A.A.P. 09 Piazzale Ebensee
- A.A.P. 10 Piazza San Marco
- A.A.P. 11 Impianti sportivi di Tobbiana - via Tobbianese
- A.A.P. 12 Parco della Liberazione e della Pace - via Roma
- A.A.P. 13 Piazza Falcone e Borsellino
- A.A.P. 14 Giardini a La Querce - via Bresci
- A.A.P. 15 Parcheggio impianti sportivi Iolo
- A.A.P. 16 Giardini Le Badie – via G. Ferraris/via delle Badie
- A.A.P. 17 Parcheggio Cascine di Tavola - via Traversa del Crocifisso
- A.A.P. 18 Piazza Ponzecchi a Paperino

## Aree di ricovero della popolazione

In primo luogo sono state attentamente analizzate tutte le aree che potessero offrire spazi sufficientemente grandi da poter allestire, al loro interno, uno o più zone da adibire a tendopoli e/o strutture abitative provvisorie.

Successivamente è stata verificata la presenza, nell'area stessa o nelle immediate vicinanze, di strutture pubbliche e urbanizzate, dotate quindi dei servizi essenziali quali energia elettrica, rete idrica, rete fognaria, rete telefonica, ecc.

Tali aree, proprio per la loro specifica destinazione a tendopoli nell'immediatezza dell'evento, potranno essere utilizzate esclusivamente in caso di un evento sismico di particolare intensità e non per situazioni conseguenti ad eventi alluvionali. In questo caso, infatti, non essendo praticabile il ricorso alle tende, sarà necessario ricoverare la popolazione sfollata all'interno di strutture edificate. L'allestimento e la successiva fruizione di queste aree avverranno in maniera modulare e flessibile in funzione delle necessità conseguenti all'evento.

Le aree possono accogliere tendopoli per minimo 300 persone, oltre alle strutture logistiche necessarie per il corretto funzionamento della area stessa.

Per limitare il disagio alla popolazione derivante dall'allontanamento dalla zona di residenza e garantire una migliore organizzazione nei soccorsi le aree sono state raggruppate per zona.

#### Elenco delle Aree di ricovero della popolazione (A.R.P.)

- A.R.P. 01 Galceti  
Area Giardini pubblici Villa Fiorelli – sup. allestibile mq 10.300 ca
- A.R.P. 02 Santa Lucia  
Area campo di rugby – sup. allestibile mq 13.000 ca
- A.R.P. 03 Maliseti  
Area campo sportivo/Area giardini pubblici – sup. allestibile mq 10.000 ca
- A.R.P. 04 Narnali - Il Guado  
Area Giardini pubblici – sup. allestibile mq. 11.000 ca
- A.R.P. 05 Via Baracca  
Area Giardini pubblici – sup. allestibile mq 14.000 ca
- A.R.P. 06 La Castellina  
Area campo sportivo/Area giardini pubblici – sup. allestibile mq. 21.000 ca
- A.R.P. 07 Galciana  
Area campo sportivo – sup. allestibile mq 23.400 ca
- A.R.P. 08 Tobbiana  
Area impianti sportivi – sup. allestibile mq 32.000 ca
- A.R.P. 09 Parco della Liberazione e della Pace  
Area giardini pubblici/Area impianti sportivi – sup. allestibile mq 50.000 ca
- A.R.P. 10 Viale della Repubblica – viale Montegrappa  
Area giardini pubblici – sup. allestibile mq 10.500 ca
- A.R.P. 11 Area Ex Banci  
Area giardini pubblici/Area campo sportivo – sup. allestibile mq 15.800 ca
- A.R.P. 12 Iolo  
Area campo di rugby/Area campo di calcio – sup. allestibile mq 29.000 ca
- A.R.P. 13 Tavola  
Area campo sportivo – sup. allestibile mq 10.200 ca
- A.R.P. 14 Cascine di Tavola  
Area giardini pubblici – sup. allestibile mq. 28.400 ca

## Strutture di ricovero della popolazione

Nel caso di eventi alluvionali e/o di limitata entità che comportino la necessità di ospitare un numero ridotto di persone evacuate, sono previste strutture di ricovero che consentono una soluzione tempestiva, previo allestimento con effetti lettereschi.

### Elenco delle Strutture di ricovero della popolazione (S.R.P.)

- S.R.P. 01 Palestra della scuola "Le Fonti" - via Pasteur 3, loc. Le Badie
- S.R.P. 02 Palestra della scuola "P. Mascagni" - via Toscanini 6, loc. S. Paolo
- S.R.P. 03 Palestra della scuola "B. Buricchi" - Via Galcianese 20/4, loc. S. Paolo

## Aree di ammassamento soccorritori

Sono state individuate per ospitare tutte le forze impegnate nei soccorsi provenienti da altre località. In considerazione della grande varietà di mezzi che vi si concentreranno, tali aree hanno una superficie adeguata ed accessi di ampie dimensioni; risultano sufficientemente grandi da contenere un consistente numero di persone e mezzi; dispongono di allacciamenti ai sottoservizi essenziali (energia elettrica, acqua potabile, sistema fognario ecc.); sono facilmente raggiungibili anche da coloro che, pur non conoscendo la realtà territoriale pratese, raggiungono il nostro territorio provenendo dalle principali vie di comunicazione.

Nel novero delle aree di ammassamento sono stati introdotti i **C.O.A.** (Comando Operativo Avanzato) di pertinenza del Comando dei Vigili del Fuoco, allo scopo di costituire più presidi tecnici territoriali in caso di evento.

### Elenco delle Aree di Ammassamento Soccorritori (A.A.S./C.O.A.)

- A.A.S. 01 Ex parcheggio TIR - viale Marconi  
Tale area è nelle vicinanze del casello "Prato Est" dell'Autostrada A11 (circa 500 m), facilmente raggiungibile anche con mezzi di grandi dimensioni, lontano dai centri abitati e non soggetta a rischio.  
In tale area è stato inglobato un **C.O.A.** per l'ammassamento dei mezzi di soccorso dei Vigili del Fuoco
- A.A.S. 02 Mercato Nuovo - piazza del Mercato Nuovo  
È un'area alternativa in caso di momentanea impossibilità di utilizzo dell'area primaria oppure per ulteriori necessità.  
Anche questa area è facilmente raggiungibile con mezzi pesanti e non soggetta a rischio  
Nell'area A.A.S. 02 è stato inglobato un **C.O.A.**
- A.A.S. 03 C.O.A. Via Paronese

## Altre tipologie di aree

Seguendo le indicazioni contenute all'interno delle direttive nazionali e regionali (DPCM 30 aprile 2021, DGR 1° agosto 2022 n. 911 e Decreto 29 settembre 2022 n. 19247), sono state individuate all'interno del territorio comunale tre ulteriori tipologie di aree di protezione civile.

### Zone di atterraggio elicotteri in emergenza

Sono state individuate tenendo presente i seguenti fattori:

- dimensioni minime tali da consentire l'approdo e il decollo dell'elicottero secondo la normativa vigente;
- presenza di uno spazio circostante libero da ostacoli per consentire l'effettuazione delle manovre;
- idoneità della morfologia del terreno e delle caratteristiche del fondo.

#### Elenco delle Zone di Atterraggio Elicotteri

- Z.A.E. 01 Parco della Liberazione e della Pace – via Roma  
coordinate: 43.8675851 N, 11.0822268 E
- Z.A.E. 02 Elisuperficie Nuovo Ospedale S. Stefano – via Suor Nicolina Infermiera  
coordinate: 43.8895873 N, 11.0625841 E
- Z.A.E. 03 Stadio comunale Lungobisenzio – via Firenze  
coordinate: 43.8757611 N, 11.1095975 E
- Z.A.E. 04 Parco degli Aquiloni – via Giugni/via Curie  
coordinate: 43.9034328 N, 11.0904974 E

### Arete di stoccaggio rifiuti in emergenza

Queste aree rappresentano un deposito temporaneo dei rifiuti e delle macerie a seguito di un evento calamitoso, in attesa di essere poi conferiti alle pubbliche discariche.

#### Elenco delle aree di stoccaggio rifiuti

- A.R.E. 01 Area parcheggio piazzale Margherita Hack e piazzale Rita Levi Montalcini  
sup. mq 6.000 ca

### Arete per insediamenti semipermanenti

Queste aree rappresentano un deposito temporaneo dei rifiuti e delle macerie a seguito di un evento calamitoso, in attesa di essere poi conferiti alle pubbliche discariche.

#### Elenco delle aree per insediamenti semipermanenti

- A.S.S. 01 Area parcheggio piazzale Abbé Pierre – sup. mq 11.500 ca



## Schede delle aree di emergenza

**A. UBICAZIONE E PROPRIETA'**

REGIONE <b>Toscana</b>	PROVINCIA <b>Prato</b>	COMUNE <b>Prato</b>	CODICE ISTAT <b>G999</b>	LOCALITA' <b>Galceti</b>
INDIRIZZO <b>Via di Galceti</b>	DENOMINAZIONE <b>Parcheggio Villa Fiorelli</b>	DESTINAZIONE <b>parcheggio</b>	Proprietà	<input checked="" type="checkbox"/> pubblica <input type="checkbox"/> privata

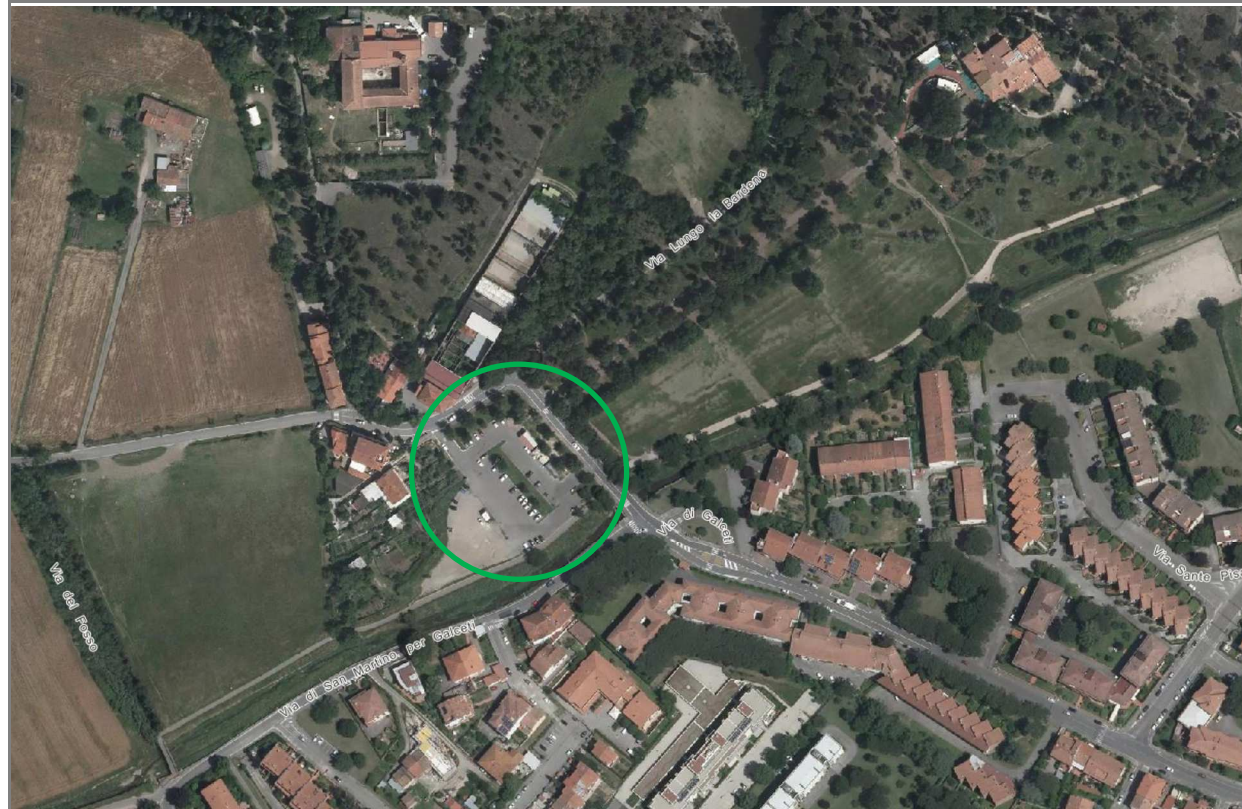

COORD. GEOGRAFICHE (WGS84) <b>43.9079604 N, 11.085097 E,</b>
COORD. GEOGRAFICHE (Gauss-Boaga) <b>1667462.42, 4863778.66</b>
FOGLIO C.T.R. <b>20J20</b>
ALTITUDINE MEDIA S.L.M. (m) <b>50</b>
COMPILAZIONE AGOSTO 2017
REVISIONE GENNAIO 2023
GRUPPO RILEVAMENTO U.O.C. PROTEZIONE CIVILE

**B. CARATTERISTICHE GEOMETRICHE DELL'AREA**

PERIMETRO	regolare <input checked="" type="checkbox"/> irregolare	SUPERFICIE TOT (mq) <b>4.000</b>	PENDENZA MAX (%) <b>1</b>	SUP.	pianeggiante <input checked="" type="checkbox"/> irregolare	POSSIBILITÀ DI ESPANSIONE	SI <input checked="" type="checkbox"/> NO
-----------	--	-------------------------------------	------------------------------	------	--	---------------------------	--

**C. CARATTERISTICHE AMBIENTALI**

SUPERFICIE ALLESTIBILE mq	AREE ALLESTIBILI (n)	NUMERO DI TENDE ALLESTIBILI	PERSONE OSPITABILI	ACCESSO	<input checked="" type="checkbox"/> carrabile non carrabile
---------------------------	----------------------	-----------------------------	--------------------	---------	--

**D. CARATTERISTICHE DI PERICOLOSITÀ E IDRO-GEO-MORFOLOGICHE**

AREA A RISCHIO NEL P.G.R.A.	Esondaz.	Note:	AREA A PERICOLOSITÀ NEL P.A.I.	Frana	Note:	tipologia di suolo	asfalto		
	<b>P1</b>	<input checked="" type="checkbox"/>		<b>PF1</b>	<input checked="" type="checkbox"/>	sottostante ad ammasso	SI	NO	
	<b>P2</b>			<b>PF2</b>		a tergo di arginature	SI	NO	<input checked="" type="checkbox"/>
	<b>P3</b>			<b>PF3</b>		area in zona golenale	SI	NO	<input checked="" type="checkbox"/>
				<b>PF4</b>		area posta in una valle	SI	NO	

**E. CARATTERISTICHE FUNZIONALI**

ACCESSIBILITÀ	Viabilità	Largh (m)	Servizi					
	non collegata (d>200m)		RETE IDRICA	SI <input checked="" type="checkbox"/> NO	Publiacqua	RETE FOGNARIA	SI <input type="checkbox"/> NO	
	extraurbana		RETE ELETTRICA	SI <input checked="" type="checkbox"/> NO	Enel	RETE TELEFONICA	SI <input type="checkbox"/> NO	
	urbana di scorrimento							
	<input checked="" type="checkbox"/> urbana di quartiere							
	urbana locale		GAS	SI <input type="checkbox"/> NO	Note:			

**A. UBICAZIONE E PROPRIETA'**

REGIONE <b>Toscana</b>	PROVINCIA <b>Prato</b>	COMUNE <b>Prato</b>	CODICE ISTAT <b>G999</b>	LOCALITA' <b>Santa Lucia</b>
INDIRIZZO <b>Via G. Marradi</b>	DENOMINAZIONE <b>Parco Giochi Marradi</b>	DESTINAZIONE area giochi/parcheggio		Proprietà <input checked="" type="checkbox"/> pubblica <input type="checkbox"/> privata

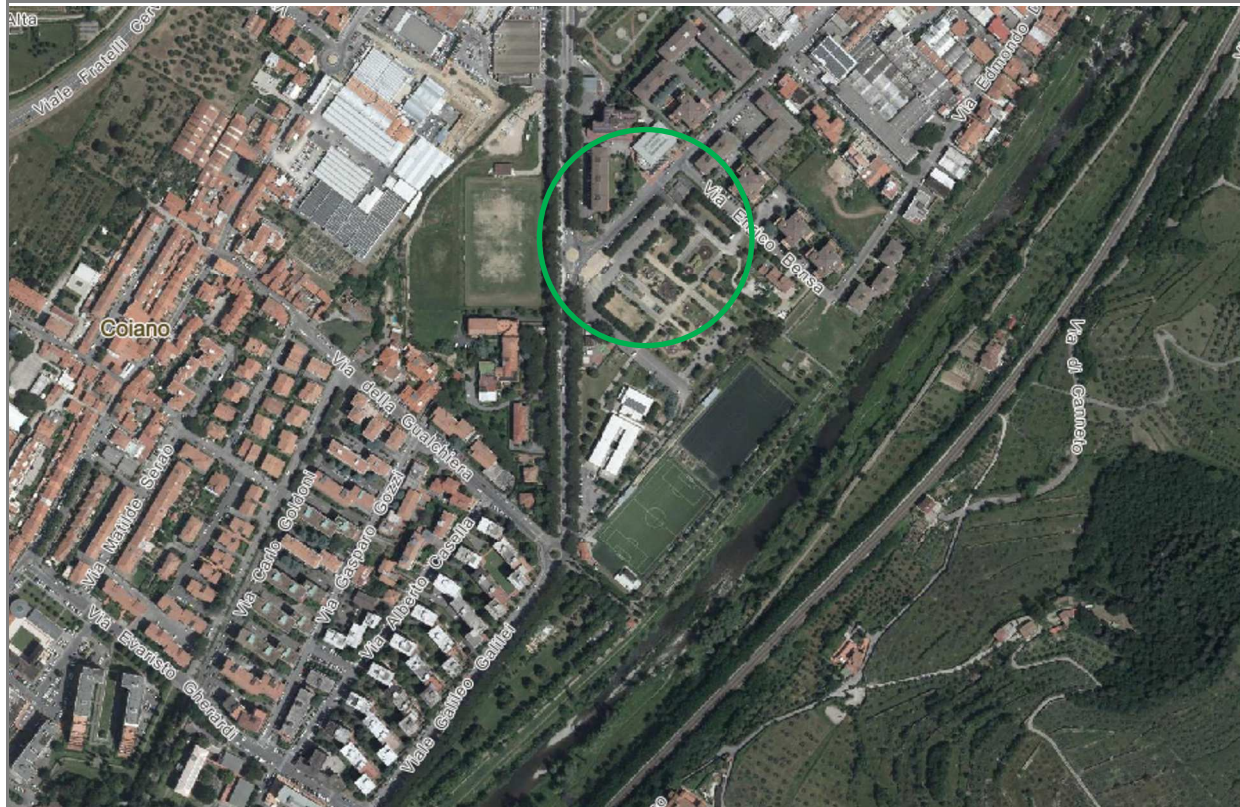

COORD. GEOGRAFICHE (WGS84) <b>43.9004793 N, 11.1104132 E</b>
COORD. GEOGRAFICHE (Gauss-Boaga) <b>1669515.28, 4863001.8</b>
FOGLIO C.T.R. <b>20J29</b>
ALTITUDINE MEDIA S.L.M. (m) <b>50</b>
COMPILAZIONE AGOSTO 2017
REVISIONE GENNAIO 2023
GRUPPO RILEVAMENTO U.O.C. PROTEZIONE CIVILE

**B. CARATTERISTICHE GEOMETRICHE DELL'AREA**

PERIMETRO	regolare	<input checked="" type="checkbox"/>	SUPERFICIE TOT (mq) <b>20.000</b>	PENDENZA MAX (%) <b>1</b>	SUP.	pianeggiante	<input checked="" type="checkbox"/>	POSSIBILITÀ DI ESPANSIONE	SI	
	irregolare					irregolare			NO	<input checked="" type="checkbox"/>

**C. CARATTERISTICHE AMBIENTALI**

SUPERFICIE ALLESTIBILE mq	AREE ALLESTIBILI (n)	NUMERO DI TENDE ALLESTIBILI	PERSONE OSPITABILI	ACCESSO	<input checked="" type="checkbox"/>	carrabile
						non carrabile

**D. CARATTERISTICHE DI PERICOLOSITÀ E IDRO-GEO-MORFOLOGICHE**

AREA A RISCHIO NEL P.G.R.A.	Esondaz.	Note:	AREA A PERICOLOSITÀ NEL P.A.I.	Frana	Note:	tipologia di suolo sottostante ad ammasso	asfalto			
	<b>P1</b>	<input checked="" type="checkbox"/>			non rientra in nessuna zona a rischio		SI	NO		
	<b>P2</b>						a tergo di arginature	SI	NO	<input checked="" type="checkbox"/>
	<b>P3</b>						area in zona golenale	SI	NO	<input checked="" type="checkbox"/>
							area posta in una valle	SI	NO	

**E. CARATTERISTICHE FUNZIONALI**

ACCESSIBILITÀ	Viabilità	Largh (m)	Servizi							
	non collegata (d>200m)		RETE IDRICA	SI	<input checked="" type="checkbox"/>	Publiacqua	RETE FOGNARIA	SI		
	extraurbana			NO				NO		
	urbana di scorrimento		RETE ELETTRICA	SI	<input checked="" type="checkbox"/>	Enel	RETE TELEFONICA	SI		
	urbana di quartiere			NO				NO		
	urbana locale		GAS	SI		Note:				
strada bianca		NO								

**A. UBICAZIONE E PROPRIETA'**

REGIONE <b>Toscana</b>	PROVINCIA <b>Prato</b>	COMUNE <b>Prato</b>	CODICE ISTAT <b>G999</b>	LOCALITA' <b>Maliseti</b>
INDIRIZZO <b>Via di Maliseti</b>	DENOMINAZIONE <b>Palazzetto Sport Maliseti</b>	DESTINAZIONE area giochi/parcheggio		Proprietà <input checked="" type="checkbox"/> pubblica <input type="checkbox"/> privata



COORD. GEOGRAFICHE (WGS84) <b>43.8979251 N, 11.0730698 E</b>
COORD. GEOGRAFICHE (Gauss-Boaga) <b>1666523.99, 4862640.76</b>
FOGLIO C.T.R. <b>20J28</b>
ALTITUDINE MEDIA S.L.M. (m) <b>50</b>
COMPILAZIONE AGOSTO 2017
REVISIONE GENNAIO 2023
GRUPPO RILEVAMENTO U.O.C. PROTEZIONE CIVILE

**B. CARATTERISTICHE GEOMETRICHE DELL'AREA**

PERIMETRO	regolare	<input checked="" type="checkbox"/>	SUPERFICIE TOT (mq) <b>10.000</b>	PENDENZA MAX (%) <b>1</b>	SUP.	pianeggiante	<input checked="" type="checkbox"/>	POSSIBILITÀ DI ESPANSIONE	SI	
	irregolare					irregolare			NO	<input checked="" type="checkbox"/>

**C. CARATTERISTICHE AMBIENTALI**

SUPERFICIE ALLESTIBILE mq	AREE ALLESTIBILI (n)	NUMERO DI TENDE ALLESTIBILI	PERSONE OSPITABILI	ACCESSO	<input checked="" type="checkbox"/>	carrabile
						non carrabile

**D. CARATTERISTICHE DI PERICOLOSITÀ E IDRO-GEO-MORFOLOGICHE**

AREA A RISCHIO NEL P.G.R.A.	Esondaz.	Note:	AREA A PERICOLOSITÀ NEL P.A.I.	Frana	Note:	tipologia di suolo sottostante ad ammasso	manto erboso/asfalto			
	P1			PF1	non rientra in nessuna zona a rischio		SI	NO		
	P2			PF2			a tergo di arginature	SI	NO	<input checked="" type="checkbox"/>
	P3	<input checked="" type="checkbox"/>		PF3			area in zona golenale	SI	NO	<input checked="" type="checkbox"/>
				PF4			area posta in una valle	SI	NO	

**E. CARATTERISTICHE FUNZIONALI**

ACCESSIBILITÀ	Viabilità		Largh (m)	Servizi							
	non collegata (d>200m)			RETE IDRICA	SI	<input checked="" type="checkbox"/>	Publiacqua	RETE FOGNARIA	SI		
	extraurbana		NO			Enel			RETE TELEFONICA	NO	
	urbana di scorrimento		RETE ELETTRICA	SI	<input checked="" type="checkbox"/>		Note:	SI			
	urbana di quartiere			NO		NO					
	urbana locale		GAS	SI							
strada bianca		NO									

**A. UBICAZIONE E PROPRIETA'**

REGIONE <b>Toscana</b>	PROVINCIA <b>Prato</b>	COMUNE <b>Prato</b>	CODICE ISTAT <b>G999</b>	LOCALITA' <b>San Martino</b>
INDIRIZZO <b>Via L. Rossi</b>	DENOMINAZIONE <b>Giardini Via L. Rossi</b>	DESTINAZIONE <b>parcheggio</b>		Proprietà <input checked="" type="checkbox"/> pubblica <input type="checkbox"/> privata



COORD. GEOGRAFICHE (WGS84) <b>43.8930765 N, 11.0930625 E,</b>
COORD. GEOGRAFICHE (Gauss-Boaga) <b>1668142.18, 4862153.22</b>
FOGLIO C.T.R. <b>20J37</b>
ALTITUDINE MEDIA S.L.M. (m) <b>50</b>
COMPILAZIONE AGOSTO 2017
REVISIONE GENNAIO 2023
GRUPPO RILEVAMENTO U.O.C. PROTEZIONE CIVILE

**B. CARATTERISTICHE GEOMETRICHE DELL'AREA**

PERIMETRO	regolare <input checked="" type="checkbox"/>	SUPERFICIE TOT (mq)	PENDENZA MAX (%)	SUP.	pianeggiante <input checked="" type="checkbox"/>	POSSIBILITÀ DI ESPANSIONE	SI
	irregolare	<b>14.000</b>	<b>1</b>		irregolare		NO <input checked="" type="checkbox"/>

**C. CARATTERISTICHE AMBIENTALI**

SUPERFICIE ALLESTIBILE mq	AREE ALLESTIBILI (n)	NUMERO DI TENDE ALLESTIBILI	PERSONE OSPITABILI	ACCESSO	<input checked="" type="checkbox"/> carrabile <input type="checkbox"/> non carrabile
---------------------------	----------------------	-----------------------------	--------------------	---------	---

**D. CARATTERISTICHE DI PERICOLOSITÀ E IDRO-GEO-MORFOLOGICHE**

AREA A RISCHIO NEL P.G.R.A.	Esondaz.	Note:	AREA A PERICOLOSITÀ NEL P.A.I.	Frana	Note:	tipologia di suolo sottostante ad ammasso	manto erboso			
	<b>P1</b>	<input checked="" type="checkbox"/>			non rientra in nessuna zona a rischio		SI	NO		
	<b>P2</b>						a tergo di arginature	SI	NO	<input checked="" type="checkbox"/>
	<b>P3</b>						area in zona golenale	SI	NO	<input checked="" type="checkbox"/>
							area posta in una valle	SI	NO	

**E. CARATTERISTICHE FUNZIONALI**

ACCESSIBILITÀ	Viabilità	Largh (m)	Servizi						
	non collegata (d>200m)		RETE IDRICA	SI	<input checked="" type="checkbox"/>	Publiacqua	RETE FOGNARIA	SI	
	extraurbana			NO				NO	
	urbana di scorrimento		RETE ELETTRICA	SI	<input checked="" type="checkbox"/>	Enel	RETE TELEFONICA	SI	
	<input checked="" type="checkbox"/> urbana di quartiere			NO				NO	
	urbana locale		GAS	SI		Note:			
strada bianca			NO						

**A. UBICAZIONE E PROPRIETA'**

REGIONE <b>Toscana</b>	PROVINCIA <b>Prato</b>	COMUNE <b>Prato</b>	CODICE ISTAT <b>G999</b>	LOCALITA' <b>Centro</b>
INDIRIZZO <b>Viale G. Galilei</b>	DENOMINAZIONE <b>Piazza Mercato Nuovo</b>	DESTINAZIONE <b>parcheggio</b>	Proprietà	<input checked="" type="checkbox"/> pubblica <input type="checkbox"/> privata

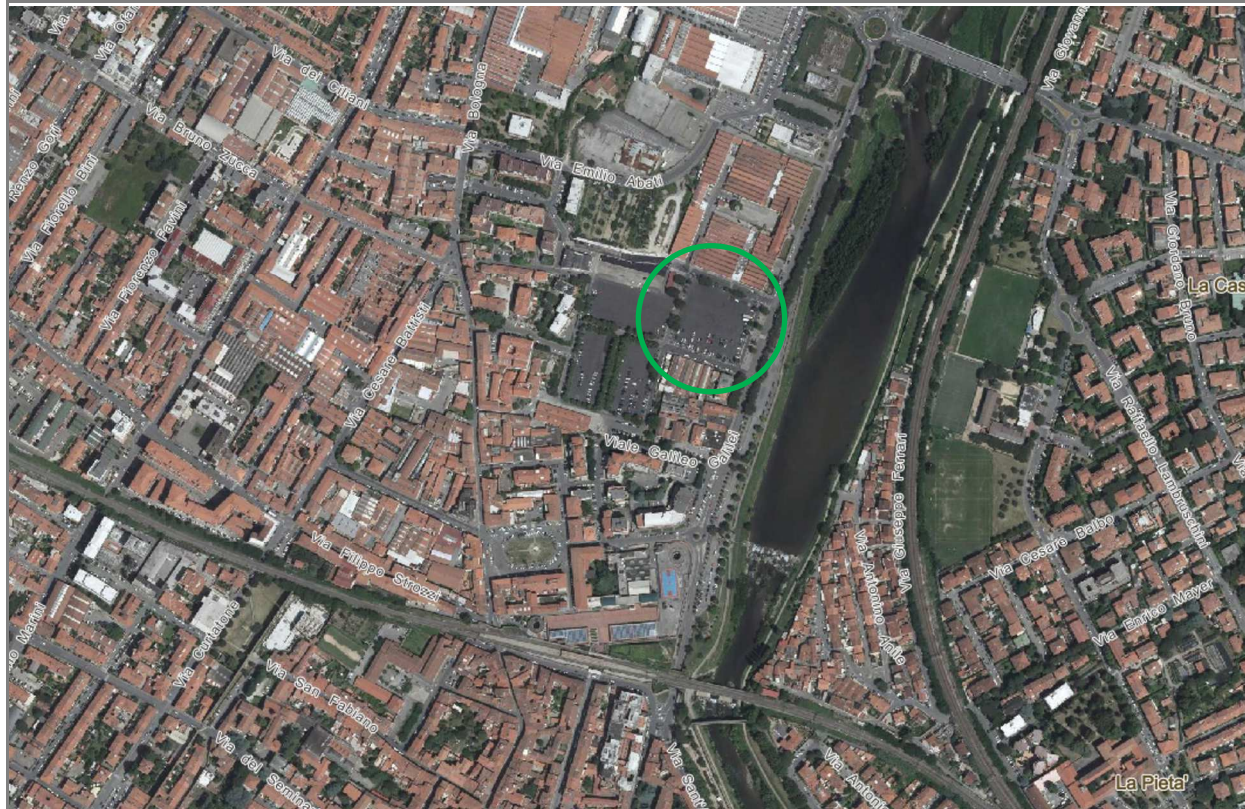

COORD. GEOGRAFICHE (WGS84) <b>43.8879007 N, 11.1002415 E</b>
COORD. GEOGRAFICHE (Gauss-Boaga) <b>1668731.08, 4861577.80</b>
FOGLIO C.T.R. <b>20J37</b>
ALTITUDINE MEDIA S.L.M. (m) <b>50</b>
COMPILAZIONE AGOSTO 2017
REVISIONE GENNAIO 2023
GRUPPO RILEVAMENTO U.O.C. PROTEZIONE CIVILE

**B. CARATTERISTICHE GEOMETRICHE DELL'AREA**

PERIMETRO	regolare <input checked="" type="checkbox"/>	SUPERFICIE TOT (mq)	PENDENZA MAX (%)	SUP.	pianeggiante <input checked="" type="checkbox"/>	POSSIBILITÀ DI ESPANSIONE	SI
	irregolare	<b>7.000</b>	<b>1</b>		irregolare		NO <input checked="" type="checkbox"/>

**C. CARATTERISTICHE AMBIENTALI**

SUPERFICIE ALLESTIBILE mq	AREE ALLESTIBILI (n)	<b>1</b>	NUMERO DI TENDE ALLESTIBILI	PERSONE OSPITABILI	ACCESSO	<input checked="" type="checkbox"/> carrabile <input type="checkbox"/> non carrabile
---------------------------	----------------------	----------	-----------------------------	--------------------	---------	---

**D. CARATTERISTICHE DI PERICOLOSITÀ E IDRO-GEO-MORFOLOGICHE**

AREA A RISCHIO NEL P.G.R.A.	Esondaz.	Note:	AREA A PERICOLOSITÀ NEL P.A.I.	Frana	Note:	tipologia di suolo	asfalto		
	<b>P1</b>	<input checked="" type="checkbox"/>		<b>PF1</b>	non rientra in nessuna zona a rischio	sottostante ad ammasso	SI	NO	
	<b>P2</b>			<b>PF2</b>		a tergo di arginature	SI	NO	<input checked="" type="checkbox"/>
	<b>P3</b>			<b>PF3</b>		area in zona golenale	SI	NO	<input checked="" type="checkbox"/>
				<b>PF4</b>		area posta in una valle	SI	NO	

**E. CARATTERISTICHE FUNZIONALI**

ACCESSIBILITÀ	Viabilità	Largh (m)	Servizi						
	non collegata (d>200m)		RETE IDRICA	SI	<input checked="" type="checkbox"/>	Publiacqua	RETE FOGNARIA	SI	
	extraurbana			NO				NO	
	urbana di scorrimento		RETE ELETTRICA	SI	<input checked="" type="checkbox"/>	Enel	RETE TELEFONICA	SI	
	<input checked="" type="checkbox"/> urbana di quartiere			NO				NO	
	urbana locale		GAS	SI		Note:			
strada bianca			NO						

**A. UBICAZIONE E PROPRIETA'**

REGIONE <b>Toscana</b>	PROVINCIA <b>Prato</b>	COMUNE <b>Prato</b>	CODICE ISTAT <b>G999</b>	LOCALITA' <b>La Castellina</b>
INDIRIZZO <b>Via G. Capponi</b>	DENOMINAZIONE <b>Giardini La Castellina</b>	DESTINAZIONE <b>parcheggio</b>	Proprietà	<input checked="" type="checkbox"/> pubblica <input type="checkbox"/> privata

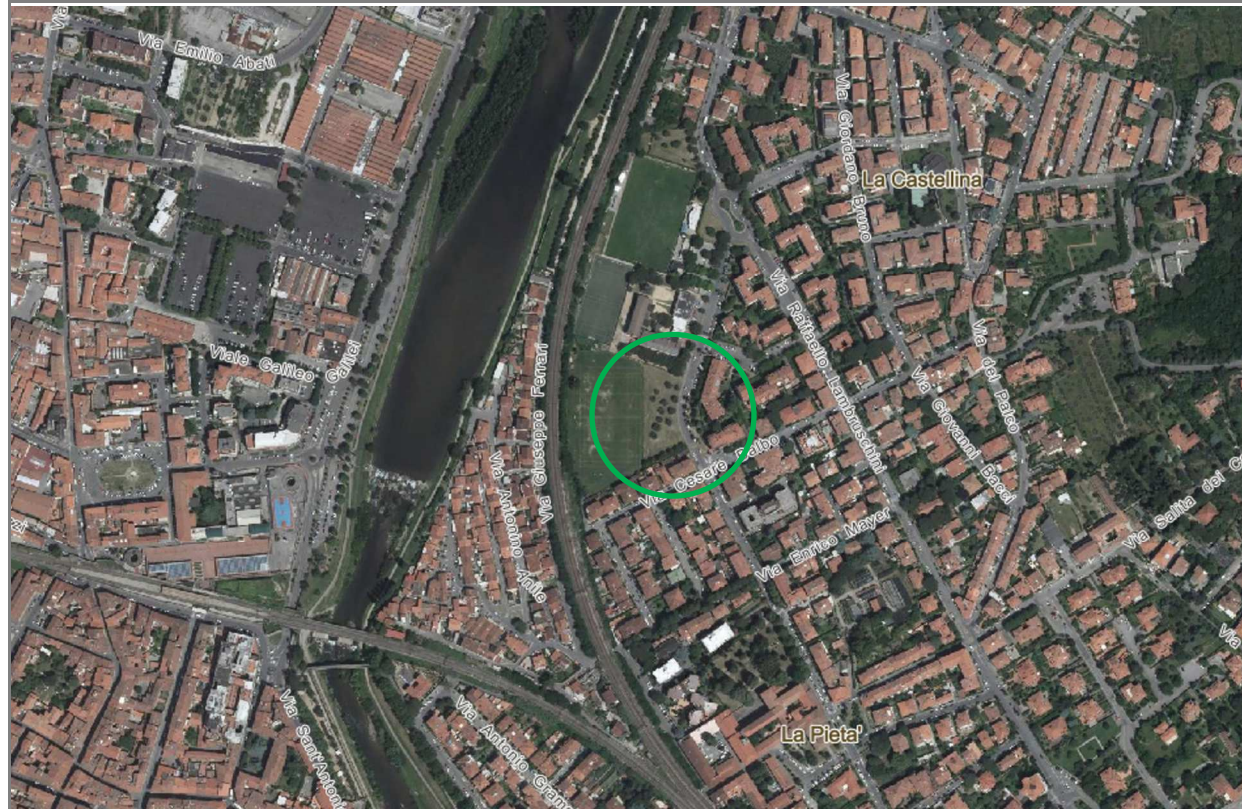

COORD. GEOGRAFICHE (WGS84) <b>43.8860877 N, 11.1044234 E</b>
COORD. GEOGRAFICHE (Gauss-Boaga) <b>1669080.08, 4861368.37</b>
FOGLIO C.T.R. <b>20J37</b>
ALTITUDINE MEDIA S.L.M. (m) <b>50</b>
COMPILAZIONE AGOSTO 2017
REVISIONE GENNAIO 2023
GRUPPO RILEVAMENTO U.O.C. PROTEZIONE CIVILE

**B. CARATTERISTICHE GEOMETRICHE DELL'AREA**

PERIMETRO	regolare <input checked="" type="checkbox"/>	SUPERFICIE TOT (mq)	PENDENZA MAX (%)	SUP.	pianeggiante <input checked="" type="checkbox"/>	POSSIBILITÀ DI ESPANSIONE	SI	
	irregolare	<b>3.300</b>	<b>1</b>		irregolare		NO	<input checked="" type="checkbox"/>

**C. CARATTERISTICHE AMBIENTALI**

SUPERFICIE ALLESTIBILE mq	AREE ALLESTIBILI (n)	NUMERO DI TENDE ALLESTIBILI	PERSONE OSPITABILI	ACCESSO	<input checked="" type="checkbox"/> carrabile <input type="checkbox"/> non carrabile
---------------------------	----------------------	-----------------------------	--------------------	---------	---

**D. CARATTERISTICHE DI PERICOLOSITÀ E IDRO-GEO-MORFOLOGICHE**

AREA A RISCHIO NEL P.G.R.A.	Esondaz.	Note:	AREA A PERICOLOSITÀ NEL P.A.I.	Frana	Note:	tipologia di suolo	asfalto		
	<b>P1</b>	<input checked="" type="checkbox"/>		<b>PF1</b>	non rientra in nessuna zona a rischio	sottostante ad ammasso	SI	NO	
	<b>P2</b>			<b>PF2</b>		a tergo di arginature	SI	NO	<input checked="" type="checkbox"/>
	<b>P3</b>			<b>PF3</b>		area in zona golenale	SI	NO	<input checked="" type="checkbox"/>
				<b>PF4</b>		area posta in una valle	SI	NO	

**E. CARATTERISTICHE FUNZIONALI**

ACCESSIBILITÀ	Viabilità	Largh (m)	Servizi						
	non collegata (d>200m)		RETE IDRICA	SI	<input checked="" type="checkbox"/>	Publiacqua	RETE FOGNARIA	SI	
	extraurbana			NO				NO	
	urbana di scorrimento		RETE ELETTRICA	SI	<input checked="" type="checkbox"/>	Enel	RETE TELEFONICA	SI	
	urbana di quartiere			NO				NO	
	urbana locale		GAS	SI		Note:			
strada bianca		NO							

**A. UBICAZIONE E PROPRIETA'**

REGIONE <b>Toscana</b>	PROVINCIA <b>Prato</b>	COMUNE <b>Prato</b>	CODICE ISTAT <b>G999</b>	LOCALITA' <b>Galciana</b>
INDIRIZZO <b>Via Galcianese</b>	DENOMINAZIONE <b>Parcheggio impianti sportivi Galciana</b>	DESTINAZIONE <b>parcheggio</b>		Proprietà <input checked="" type="checkbox"/> pubblica <input type="checkbox"/> privata

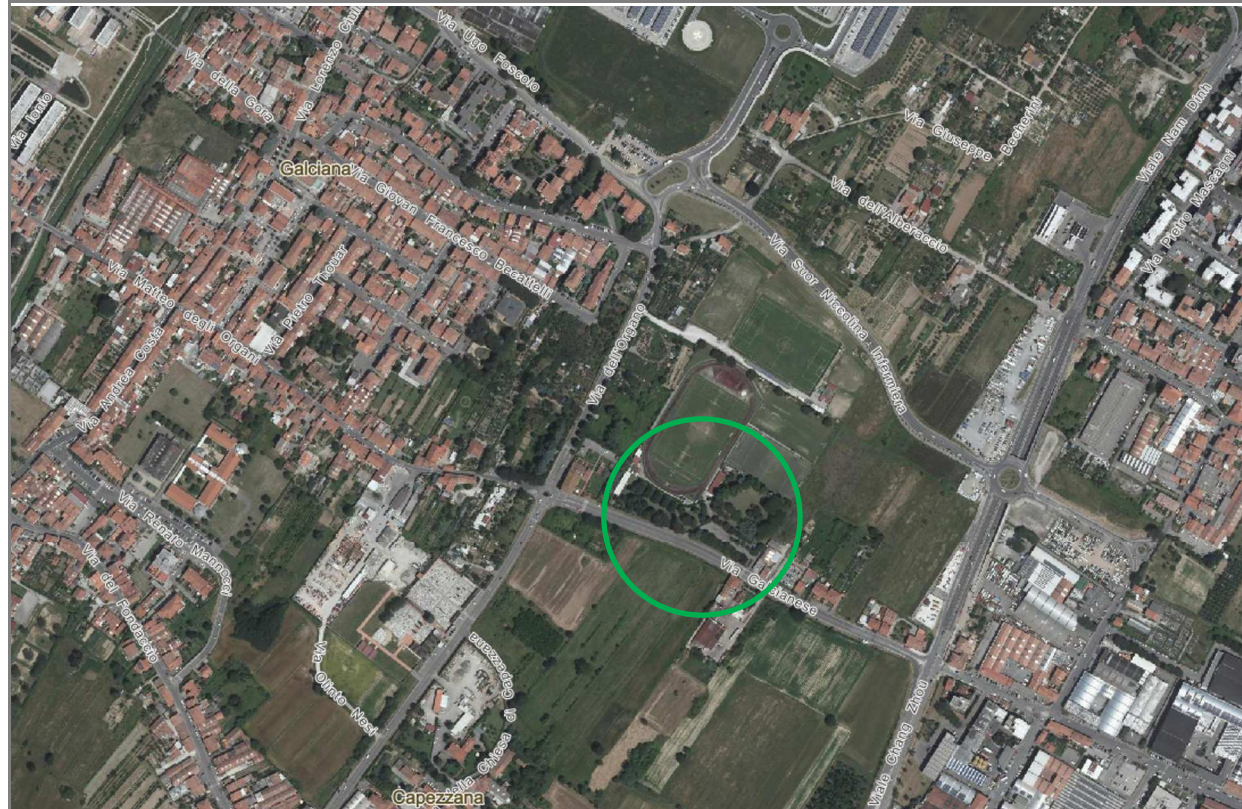

COORD. GEOGRAFICHE (WGS84) <b>43.8846148 N, 11.0630996 E</b>
COORD. GEOGRAFICHE (Gauss-Boaga) <b>1665750.49, 4861115.5</b>
FOGLIO C.T.R. <b>20J43</b>
ALTITUDINE MEDIA S.L.M. (m) <b>50</b>
COMPILAZIONE AGOSTO 2017
REVISIONE GENNAIO 2023
GRUPPO RILEVAMENTO U.O.C. PROTEZIONE CIVILE

**B. CARATTERISTICHE GEOMETRICHE DELL'AREA**

PERIMETRO	regolare <input checked="" type="checkbox"/>	SUPERFICIE TOT (mq)	PENDENZA MAX (%)	SUP.	pianeggiante <input checked="" type="checkbox"/>	POSSIBILITÀ DI ESPANSIONE	SI
	irregolare	<b>11.500</b>	<b>1</b>		irregolare		NO <input checked="" type="checkbox"/>

**C. CARATTERISTICHE AMBIENTALI**

SUPERFICIE ALLESTIBILE mq	AREE ALLESTIBILI (n)	NUMERO DI TENDE ALLESTIBILI	PERSONE OSPITABILI	ACCESSO	<input checked="" type="checkbox"/> carrabile <input type="checkbox"/> non carrabile
---------------------------	----------------------	-----------------------------	--------------------	---------	---

**D. CARATTERISTICHE DI PERICOLOSITÀ E IDRO-GEO-MORFOLOGICHE**

AREA A RISCHIO NEL P.G.R.A.	Esondaz.	Note:	AREA A PERICOLOSITÀ NEL P.A.I.	Frana	Note:	tipologia di suolo	asfalto			
	P1	<input checked="" type="checkbox"/>			PF1	non rientra in nessuna zona a rischio	sottostante ad ammasso	SI	NO	
	P2				PF2		a tergo di arginature	SI	NO	<input checked="" type="checkbox"/>
	P3				PF3		area in zona golenale	SI	NO	<input checked="" type="checkbox"/>
					PF4		area posta in una valle	SI	NO	

**E. CARATTERISTICHE FUNZIONALI**

ACCESSIBILITÀ	Viabilità	Largh (m)	Servizi						
	non collegata (d>200m)		RETE IDRICA	SI	<input checked="" type="checkbox"/>	Publiacqua	RETE FOGNARIA	SI	
	extraurbana			NO				NO	
	urbana di scorrimento		RETE ELETTRICA	SI	<input checked="" type="checkbox"/>	Enel	RETE TELEFONICA	SI	
	<input checked="" type="checkbox"/> urbana di quartiere			NO				NO	
	urbana locale		GAS	SI		Note:			
strada bianca			NO						



**A. UBICAZIONE E PROPRIETA'**

REGIONE <b>Toscana</b>	PROVINCIA <b>Prato</b>	COMUNE <b>Prato</b>	CODICE ISTAT <b>G999</b>	LOCALITA' <b>San Paolo</b>
INDIRIZZO <b>Via A. Toscanini</b>	DENOMINAZIONE <b>Parcheggio Via Toscanini</b>	DESTINAZIONE <b>parcheggio</b>	Proprietà	<input checked="" type="checkbox"/> pubblica <input type="checkbox"/> privata



COORD. GEOGRAFICHE (WGS84) <b>43.8827109 N, 11.0762008 E</b>
COORD. GEOGRAFICHE (Gauss-Boaga) <b>1666815.35, 4860954.89</b>
FOGLIO C.T.R. <b>20J44</b>
ALTITUDINE MEDIA S.L.M. (m) <b>50</b>
COMPILAZIONE AGOSTO 2017
REVISIONE GENNAIO 2023
GRUPPO RILEVAMENTO U.O.C. PROTEZIONE CIVILE

**B. CARATTERISTICHE GEOMETRICHE DELL'AREA**

PERIMETRO	regolare <input checked="" type="checkbox"/> irregolare	SUPERFICIE TOT (mq) <b>1.900</b>	PENDENZA MAX (%) <b>1</b>	SUP.	pianeggiante <input checked="" type="checkbox"/> irregolare	POSSIBILITÀ DI ESPANSIONE	SI NO <input checked="" type="checkbox"/>
-----------	--	-------------------------------------	------------------------------	------	--	---------------------------	--

**C. CARATTERISTICHE AMBIENTALI**

SUPERFICIE ALLESTIBILE mq	AREE ALLESTIBILI (n)	NUMERO DI TENDE ALLESTIBILI	PERSONE OSPITABILI	ACCESSO	<input checked="" type="checkbox"/> carrabile <input type="checkbox"/> non carrabile
---------------------------	----------------------	-----------------------------	--------------------	---------	---

**D. CARATTERISTICHE DI PERICOLOSITÀ E IDRO-GEO-MORFOLOGICHE**

AREA A RISCHIO NEL P.G.R.A.	Esondaz.	Note:	AREA A PERICOLOSITÀ NEL P.A.I.	Frana	Note:	tipologia di suolo	asfalto			
	P1	<input checked="" type="checkbox"/>			PF1	non rientra in nessuna zona a rischio	sottostante ad ammasso	SI	NO	
	P2				PF2		a tergo di arginature	SI	NO	<input checked="" type="checkbox"/>
	P3				PF3		area in zona golenale	SI	NO	<input checked="" type="checkbox"/>
					PF4		area posta in una valle	SI	NO	

**E. CARATTERISTICHE FUNZIONALI**

ACCESSIBILITÀ	Viabilità	Largh (m)	Servizi						
	non collegata (d>200m)		RETE IDRICA	SI	<input checked="" type="checkbox"/>	Publiacqua	RETE FOGNARIA	SI	
	extraurbana			NO				NO	
	urbana di scorrimento		RETE ELETTRICA	SI	<input checked="" type="checkbox"/>	Enel	RETE TELEFONICA	SI	
	<input checked="" type="checkbox"/> urbana di quartiere			NO				NO	
	urbana locale		GAS	SI		Note:			
strada bianca			NO						

**A. UBICAZIONE E PROPRIETA'**

REGIONE <b>Toscana</b>	PROVINCIA <b>Prato</b>	COMUNE <b>Prato</b>	CODICE ISTAT <b>G999</b>	LOCALITA' <b>Centro</b>
INDIRIZZO <b>Via Cavour/Monnet</b>	DENOMINAZIONE <b>Piazzale Ebensee</b>	DESTINAZIONE <b>parcheggio</b>	Proprietà	<input checked="" type="checkbox"/> pubblica <input type="checkbox"/> privata



COORD. GEOGRAFICHE (WGS84)	<b>43.8788694 N, 11.0881849 E</b>
COORD. GEOGRAFICHE (Gauss-Boaga)	<b>1667788.89, 4860558.08</b>
FOGLIO C.T.R.	<b>20J44</b>
ALTITUDINE MEDIA S.L.M. (m)	<b>50</b>
COMPILAZIONE	AGOSTO 2017
REVISIONE	GENNAIO 2023
GRUPPO RILEVAMENTO	U.O.C. PROTEZIONE CIVILE

**B. CARATTERISTICHE GEOMETRICHE DELL'AREA**

PERIMETRO	regolare <input checked="" type="checkbox"/>	SUPERFICIE TOT (mq)	PENDENZA MAX (%)	SUP.	pianeggiante <input checked="" type="checkbox"/>	POSSIBILITÀ DI ESPANSIONE	SI	
	irregolare	<b>15.000</b>	<b>1</b>		irregolare		NO	<input checked="" type="checkbox"/>

**C. CARATTERISTICHE AMBIENTALI**

SUPERFICIE ALLESTIBILE mq	AREE ALLESTIBILI (n)	NUMERO DI TENDE ALLESTIBILI	PERSONE OSPITABILI	ACCESSO	<input checked="" type="checkbox"/> carrabile <input type="checkbox"/> non carrabile
---------------------------	----------------------	-----------------------------	--------------------	---------	---

**D. CARATTERISTICHE DI PERICOLOSITÀ E IDRO-GEO-MORFOLOGICHE**

AREA A RISCHIO NEL P.G.R.A.	Esondaz.	Note:	AREA A PERICOLOSITÀ NEL P.A.I.	Frana	Note:	tipologia di suolo	asfalto		
	<b>P1</b>	<input checked="" type="checkbox"/>		<b>PF1</b>	non rientra in nessuna zona a rischio	a tergo di arginature	SI	NO	<input checked="" type="checkbox"/>
	<b>P2</b>			<b>PF2</b>		area in zona golenale	SI	NO	<input checked="" type="checkbox"/>
	<b>P3</b>			<b>PF3</b>		area posta in una valle	SI	NO	
				<b>PF4</b>					

**E. CARATTERISTICHE FUNZIONALI**

ACCESSIBILITÀ	Viabilità	Largh (m)	Servizi						
	non collegata (d>200m)		RETE IDRICA	SI	<input checked="" type="checkbox"/>	Publiacqua	RETE FOGNARIA	SI	
	extraurbana			NO				NO	
	urbana di scorrimento		RETE ELETTRICA	SI	<input checked="" type="checkbox"/>	Enel	RETE TELEFONICA	SI	
	<input checked="" type="checkbox"/> urbana di quartiere			NO				NO	
	urbana locale		GAS	SI		Note:			
strada bianca			NO						

**A. UBICAZIONE E PROPRIETA'**

REGIONE <b>Toscana</b>	PROVINCIA <b>Prato</b>	COMUNE <b>Prato</b>	CODICE ISTAT <b>G999</b>	LOCALITA' <b>Centro</b>
INDIRIZZO <b>Piazza San Marco</b>	DENOMINAZIONE <b>Piazza San Marco</b>	DESTINAZIONE <b>parcheggio</b>	Proprietà	<input checked="" type="checkbox"/> pubblica <input type="checkbox"/> privata

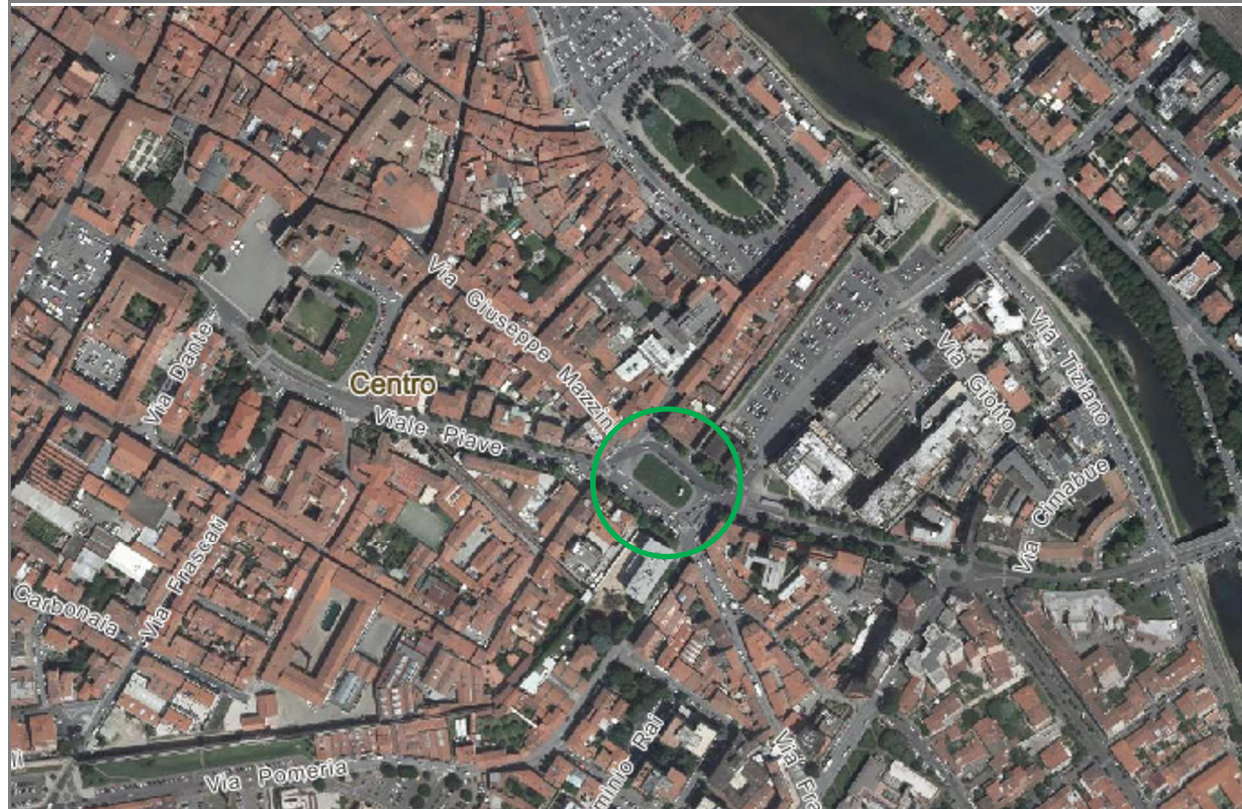

COORD. GEOGRAFICHE (WGS84) <b>43.8778305 N, 11.1016879 E</b>
COORD. GEOGRAFICHE (Gauss-Boaga) <b>1668877.42, 4860464.28</b>
FOGLIO C.T.R. <b>20J45</b>
ALTITUDINE MEDIA S.L.M. (m) <b>50</b>
COMPILAZIONE AGOSTO 2017
REVISIONE GENNAIO 2023
GRUPPO RILEVAMENTO U.O.C. PROTEZIONE CIVILE

**B. CARATTERISTICHE GEOMETRICHE DELL'AREA**

PERIMETRO	regolare <input checked="" type="checkbox"/>	SUPERFICIE TOT (mq)	PENDENZA MAX (%)	SUP.	pianeggiante <input checked="" type="checkbox"/>	POSSIBILITÀ DI ESPANSIONE	SI
	irregolare	<b>800</b>	<b>1</b>		irregolare		NO <input checked="" type="checkbox"/>

**C. CARATTERISTICHE AMBIENTALI**

SUPERFICIE ALLESTIBILE mq	AREE ALLESTIBILI (n)	NUMERO DI TENDE ALLESTIBILI	PERSONE OSPITABILI	ACCESSO	<input checked="" type="checkbox"/> carrabile <input type="checkbox"/> non carrabile
---------------------------	----------------------	-----------------------------	--------------------	---------	---

**D. CARATTERISTICHE DI PERICOLOSITÀ E IDRO-GEO-MORFOLOGICHE**

AREA A RISCHIO NEL P.G.R.A.	Esondaz.	Note:	AREA A PERICOLOSITÀ NEL P.A.I.	Frana	Note:	tipologia di suolo sottostante ad ammasso a tergo di arginature area in zona golenale area posta in una valle	manto erboso			
	P1	<input checked="" type="checkbox"/>		PF1	non rientra in nessuna zona a rischio		SI	NO		
	P2			PF2			SI	NO	<input checked="" type="checkbox"/>	
	P3			PF3			SI	NO	<input checked="" type="checkbox"/>	
				PF4			SI	NO		

**E. CARATTERISTICHE FUNZIONALI**

ACCESSIBILITÀ	Viabilità	Largh (m)	Servizi						
	non collegata (d>200m)		RETE IDRICA	SI	<input checked="" type="checkbox"/>	Publiacqua	RETE FOGNARIA	SI	
	extraurbana			NO				NO	
	urbana di scorrimento		RETE ELETTRICA	SI	<input checked="" type="checkbox"/>	Enel	RETE TELEFONICA	SI	
	<input checked="" type="checkbox"/> urbana di quartiere			NO				NO	
	urbana locale		GAS	SI		Note:			
strada bianca			NO						

**A. UBICAZIONE E PROPRIETA'**

REGIONE <b>Toscana</b>	PROVINCIA <b>Prato</b>	COMUNE <b>Prato</b>	CODICE ISTAT <b>G999</b>	LOCALITA' <b>Tobbiana</b>
INDIRIZZO <b>Via Traversa Vicinale</b>	DENOMINAZIONE <b>Parcheggio Impianti Sportivi Tobbiana</b>	DESTINAZIONE <b>parcheggio</b>		Proprietà <input checked="" type="checkbox"/> pubblica <input type="checkbox"/> privata

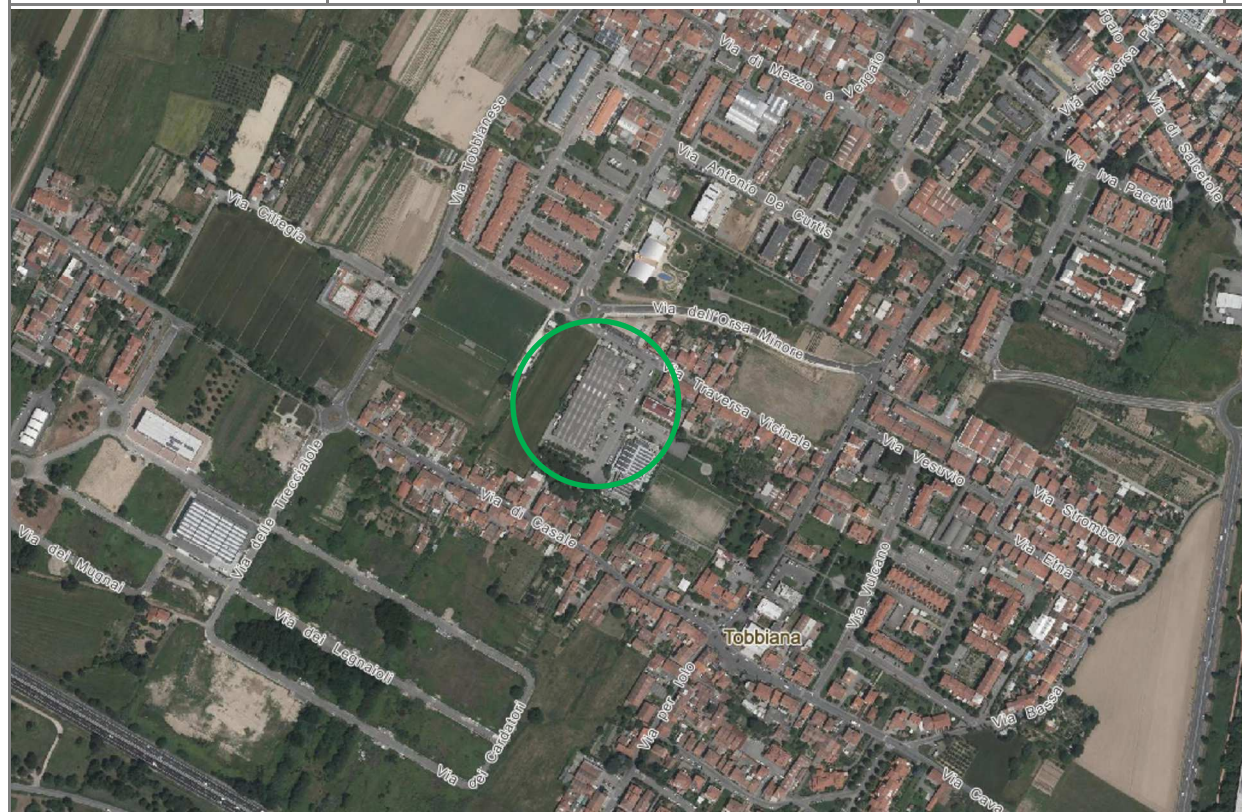

COORD. GEOGRAFICHE (WGS84) <b>43.8730474 N, 11.0509007 E</b>
COORD. GEOGRAFICHE (Gauss-Boaga) <b>1664809.03, 4859829.41</b>
FOGLIO C.T.R. <b>20J50-20J51</b>
ALTITUDINE MEDIA S.L.M. (m) <b>50</b>
COMPILAZIONE AGOSTO 2017
REVISIONE GENNAIO 2023
GRUPPO RILEVAMENTO U.O.C. PROTEZIONE CIVILE

**B. CARATTERISTICHE GEOMETRICHE DELL'AREA**

PERIMETRO	regolare <input checked="" type="checkbox"/> irregolare	SUPERFICIE TOT (mq) <b>1.100</b>	PENDENZA MAX (%) <b>1</b>	SUP.	pianeggiante <input checked="" type="checkbox"/> irregolare	POSSIBILITÀ DI ESPANSIONE	SI NO <input checked="" type="checkbox"/>
-----------	--	-------------------------------------	------------------------------	------	--	---------------------------	--

**C. CARATTERISTICHE AMBIENTALI**

SUPERFICIE ALLESTIBILE mq	AREE ALLESTIBILI (n)	NUMERO DI TENDE ALLESTIBILI	PERSONE OSPITABILI	ACCESSO <input checked="" type="checkbox"/>	carrabile non carrabile
---------------------------	----------------------	-----------------------------	--------------------	---	----------------------------

**D. CARATTERISTICHE DI PERICOLOSITÀ E IDRO-GEO-MORFOLOGICHE**

AREA A RISCHIO NEL P.G.R.A.	Esondaz.	Note:	AREA A PERICOLOSITÀ NEL P.A.I.	Frana	Note:	tipologia di suolo	asfalto		
	P1	<input checked="" type="checkbox"/>		PF1	non rientra in nessuna zona a rischio	sottostante ad ammasso	SI	NO	
	P2			PF2		a tergo di arginature	SI	NO	<input checked="" type="checkbox"/>
	P3			PF3		area in zona golenale	SI	NO	<input checked="" type="checkbox"/>
				PF4		area posta in una valle	SI	NO	

**E. CARATTERISTICHE FUNZIONALI**

ACCESSIBILITÀ	Viabilità	Largh (m)	Servizi					
	non collegata (d>200m)		RETE IDRICA	SI <input checked="" type="checkbox"/> NO	Publiacqua	RETE FOGNARIA	SI NO	
	extraurbana		RETE ELETTRICA	SI <input checked="" type="checkbox"/> NO	Enel	RETE TELEFONICA	SI NO	
	urbana di scorrimento							
	urbana di quartiere							
	urbana locale strada bianca		GAS	SI NO	Note:			

**A. UBICAZIONE E PROPRIETA'**

REGIONE <b>Toscana</b>	PROVINCIA <b>Prato</b>	COMUNE <b>Prato</b>	CODICE ISTAT <b>G999</b>	LOCALITA' <b>Soccorso</b>
INDIRIZZO <b>Via Roma/Purgatorio</b>	DENOMINAZIONE <b>Parco della Liberazione e della Pace</b>	DESTINAZIONE <b>parcheggi</b>	Proprietà	<input checked="" type="checkbox"/> pubblica <input type="checkbox"/> privata



COORD. GEOGRAFICHE (WGS84) <b>43.868451 N, 11.0848629 E</b>
COORD. GEOGRAFICHE (Gauss-Boaga) <b>1667552.58, 4859392.29</b>
FOGLIO C.T.R. <b>20J52</b>
ALTITUDINE MEDIA S.L.M. (m) <b>50</b>
COMPILAZIONE AGOSTO 2017
REVISIONE GENNAIO 2023
GRUPPO RILEVAMENTO U.O.C. PROTEZIONE CIVILE

**B. CARATTERISTICHE GEOMETRICHE DELL'AREA**

PERIMETRO	regolare <input checked="" type="checkbox"/>	SUPERFICIE TOT (mq)	PENDENZA MAX (%)	SUP.	pianeggiante <input checked="" type="checkbox"/>	POSSIBILITÀ DI ESPANSIONE	SI	
	irregolare	<b>12.000</b>	<b>1</b>		irregolare		NO	<input checked="" type="checkbox"/>

**C. CARATTERISTICHE AMBIENTALI**

SUPERFICIE ALLESTIBILE mq	AREE ALLESTIBILI (n)	NUMERO DI TENDE ALLESTIBILI	PERSONE OSPITABILI	ACCESSO	<input checked="" type="checkbox"/> carrabile <input type="checkbox"/> non carrabile
---------------------------	----------------------	-----------------------------	--------------------	---------	---

**D. CARATTERISTICHE DI PERICOLOSITÀ E IDRO-GEO-MORFOLOGICHE**

AREA A RISCHIO NEL P.G.R.A.	Esondaz.	Note:	AREA A PERICOLOSITÀ NEL P.A.I.	Frana	Note:	tipologia di suolo	asfalto			
	<b>P1</b>	<input checked="" type="checkbox"/>			<b>PF1</b>	non rientra in nessuna zona a rischio	sottostante ad ammasso	SI	NO	
	<b>P2</b>				<b>PF2</b>		a tergo di arginature	SI	NO	<input checked="" type="checkbox"/>
	<b>P3</b>				<b>PF3</b>		area in zona golenale	SI	NO	<input checked="" type="checkbox"/>
					<b>PF4</b>		area posta in una valle	SI	NO	

**E. CARATTERISTICHE FUNZIONALI**

ACCESSIBILITÀ	Viabilità	Largh (m)	Servizi						
	non collegata (d>200m)		RETE IDRICA	SI	<input checked="" type="checkbox"/>	Publiacqua	RETE FOGNARIA	SI	
	extraurbana			NO				NO	
	urbana di scorrimento		RETE ELETTRICA	SI	<input checked="" type="checkbox"/>	Enel	RETE TELEFONICA	SI	
	<input checked="" type="checkbox"/> urbana di quartiere			NO				NO	
	urbana locale		GAS	SI		Note:			
strada bianca			NO						

**A. UBICAZIONE E PROPRIETA'**

REGIONE <b>Toscana</b>	PROVINCIA <b>Prato</b>	COMUNE <b>Prato</b>	CODICE ISTAT <b>G999</b>	LOCALITA'
INDIRIZZO <b>Viale della Repubblica</b>	DENOMINAZIONE <b>Piazzale Falcone e Borsellino</b>	DESTINAZIONE <b>parcheggio</b>	Proprietà	<input checked="" type="checkbox"/> pubblica <input type="checkbox"/> privata

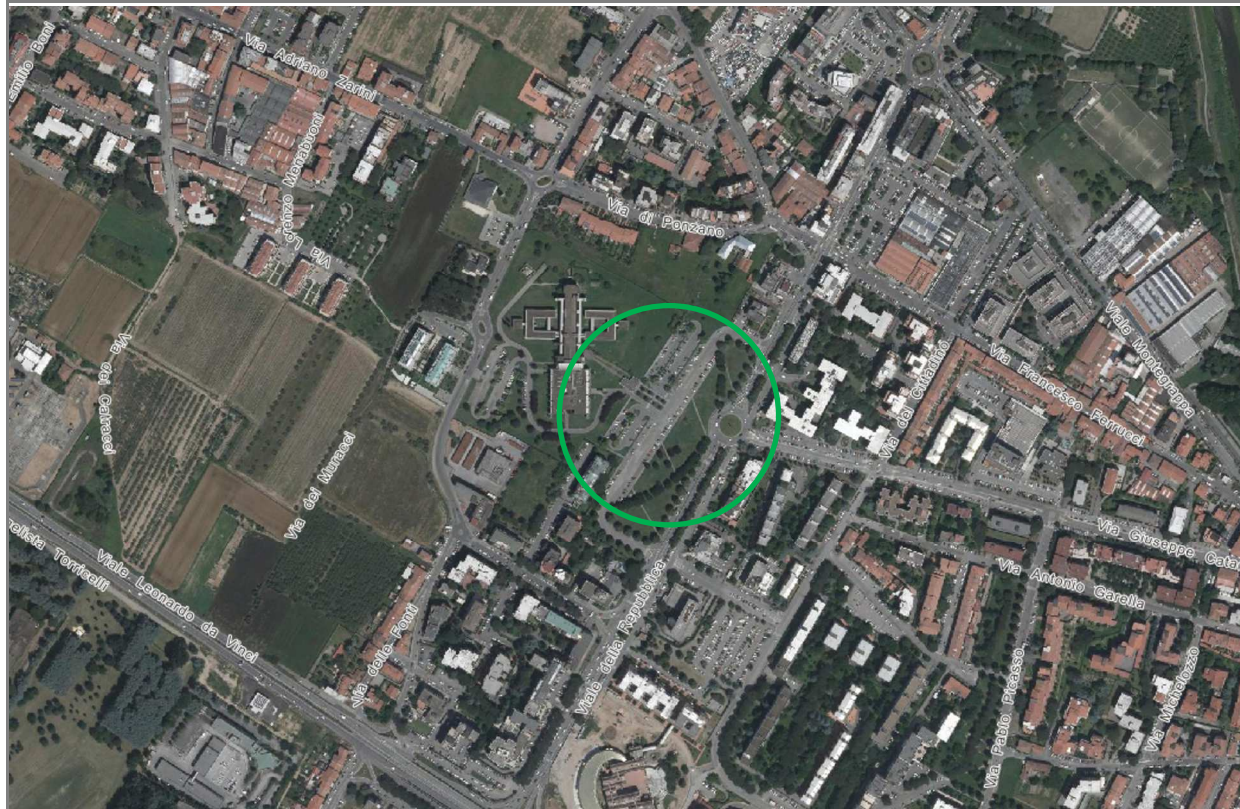

COORD. GEOGRAFICHE (WGS84) <b>43.8642069 N, 11.1100096 E</b>
COORD. GEOGRAFICHE (Gauss-Boaga) <b>1669583.4, 4858970.31</b>
FOGLIO C.T.R. <b>20J53</b>
ALTITUDINE MEDIA S.L.M. (m) <b>50</b>
COMPILAZIONE AGOSTO 2017
REVISIONE GENNAIO 2023
GRUPPO RILEVAMENTO U.O.C. PROTEZIONE CIVILE

**B. CARATTERISTICHE GEOMETRICHE DELL'AREA**

PERIMETRO	regolare <input checked="" type="checkbox"/> irregolare	SUPERFICIE TOT (mq) <b>10.500</b>	PENDENZA MAX (%) <b>1</b>	SUP.	pianeggiante <input checked="" type="checkbox"/> irregolare	POSSIBILITÀ DI ESPANSIONE	SI NO <input checked="" type="checkbox"/>
-----------	--	--------------------------------------	------------------------------	------	--	---------------------------	--

**C. CARATTERISTICHE AMBIENTALI**

SUPERFICIE ALLESTIBILE mq	AREE ALLESTIBILI (n)	NUMERO DI TENDE ALLESTIBILI	PERSONE OSPITABILI	ACCESSO	<input checked="" type="checkbox"/> carrabile <input type="checkbox"/> non carrabile
---------------------------	----------------------	-----------------------------	--------------------	---------	---

**D. CARATTERISTICHE DI PERICOLOSITÀ E IDRO-GEO-MORFOLOGICHE**

AREA A RISCHIO NEL P.G.R.A.	Esondaz.	Note:	AREA A PERICOLOSITÀ NEL P.A.I.	Frana	Note:	tipologia di suolo	asfalto		
	<b>P1</b>	<input checked="" type="checkbox"/>		<b>PF1</b>	non rientra in nessuna zona a rischio	sottostante ad ammasso	SI	NO	
	<b>P2</b>			<b>PF2</b>		a tergo di arginature	SI	NO	<input checked="" type="checkbox"/>
	<b>P3</b>			<b>PF3</b>		area in zona golenale	SI	NO	<input checked="" type="checkbox"/>
				<b>PF4</b>		area posta in una valle	SI	NO	

**E. CARATTERISTICHE FUNZIONALI**

ACCESSIBILITÀ	Viabilità	Largh (m)	Servizi					
	non collegata (d>200m)		RETE IDRICA	SI <input checked="" type="checkbox"/> NO	Publiacqua	RETE FOGNARIA	SI NO	
	extraurbana		RETE ELETTRICA	SI <input checked="" type="checkbox"/> NO	Enel	RETE TELEFONICA	SI NO	
	urbana di scorrimento				Note:			
	<input checked="" type="checkbox"/> urbana di quartiere							
	urbana locale		GAS	SI NO				

**A. UBICAZIONE E PROPRIETA'**

REGIONE <b>Toscana</b>	PROVINCIA <b>Prato</b>	COMUNE <b>Prato</b>	CODICE ISTAT <b>G999</b>	LOCALITA' <b>La Querce</b>
INDIRIZZO <b>Via Amerigo Bresci</b>	DENOMINAZIONE <b>Giardini La Querce</b>	DESTINAZIONE giardini	Proprietà	<input checked="" type="checkbox"/> pubblica <input type="checkbox"/> privata

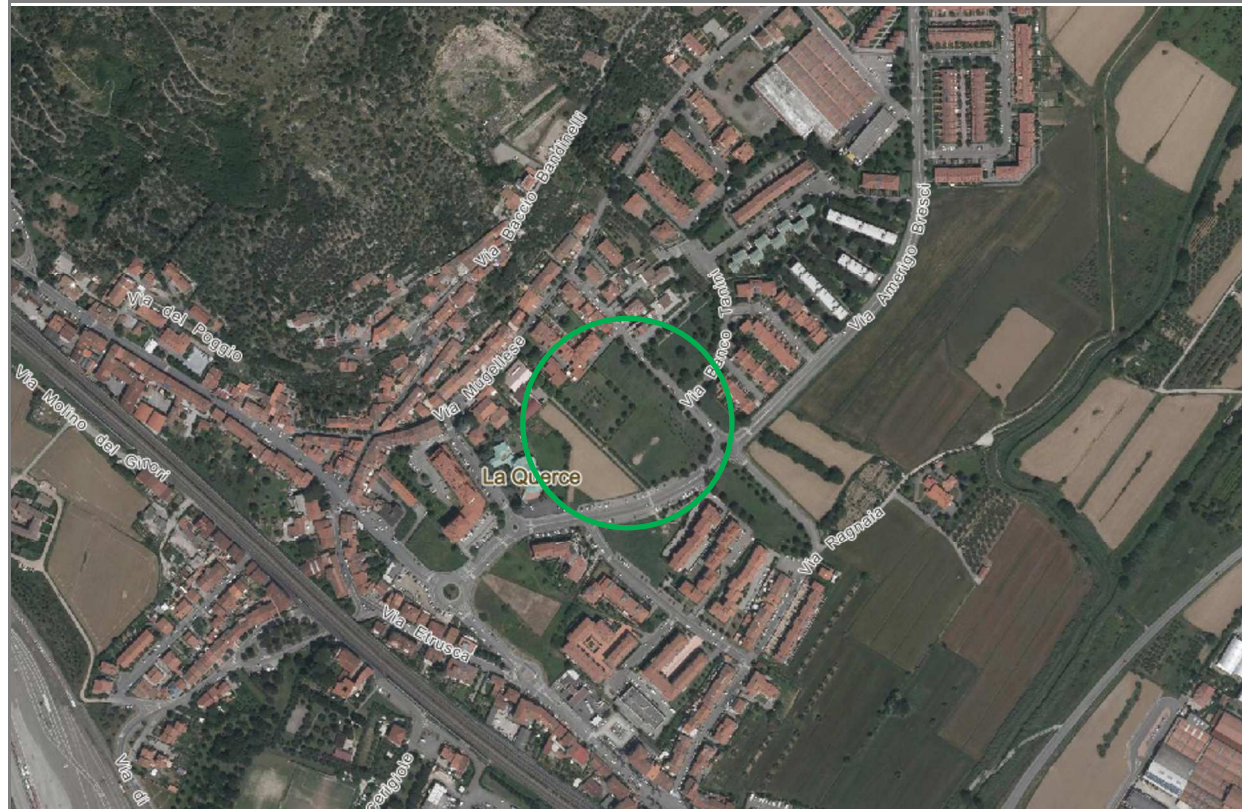

COORD. GEOGRAFICHE (WGS84)	<b>43.8619535 N, 11.1401952 E</b>
COORD. GEOGRAFICHE (Gauss-Boaga)	<b>1672014.69, 4858783.79</b>
FOGLIO C.T.R.	<b>20J55</b>
ALTITUDINE MEDIA S.L.M. (m)	<b>50</b>
COMPILAZIONE	AGOSTO 2017
REVISIONE	GENNAIO 2023
GRUPPO RILEVAMENTO	U.O.C. PROTEZIONE CIVILE

**B. CARATTERISTICHE GEOMETRICHE DELL'AREA**

PERIMETRO	regolare	<input checked="" type="checkbox"/>	SUPERFICIE TOT (mq)	PENDENZA MAX (%)	SUP.	pianeggiante	<input checked="" type="checkbox"/>	POSSIBILITÀ DI ESPANSIONE	SI	
	irregolare					<b>4.200</b>	<b>1</b>		irregolare	

**C. CARATTERISTICHE AMBIENTALI**

SUPERFICIE ALLESTIBILE mq	AREE ALLESTIBILI (n)	NUMERO DI TENDE ALLESTIBILI	PERSONE OSPITABILI	ACCESSO	<input checked="" type="checkbox"/> carrabile <input type="checkbox"/> non carrabile
---------------------------	----------------------	-----------------------------	--------------------	---------	---

**D. CARATTERISTICHE DI PERICOLOSITÀ E IDRO-GEO-MORFOLOGICHE**

AREA A RISCHIO NEL P.G.R.A.	Esondaz.	Note:	AREA A PERICOLOSITÀ NEL P.A.I.	Frana	Note:	tipologia di suolo sottostante ad ammasso	manto erboso			
	P1			PF1	non rientra in nessuna zona a rischio		SI	NO		
	P2			PF2			SI	NO	<input checked="" type="checkbox"/>	
	P3	<input checked="" type="checkbox"/>		PF3			SI	NO	<input checked="" type="checkbox"/>	
				PF4			SI	NO		

**E. CARATTERISTICHE FUNZIONALI**

ACCESSIBILITÀ	Viabilità	Largh (m)	Servizi							
	non collegata (d>200m)		RETE IDRICA	SI	<input checked="" type="checkbox"/>	Publiacqua	RETE FOGNARIA	SI		
	extraurbana			NO				NO		
	urbana di scorrimento		RETE ELETTRICA	SI	<input checked="" type="checkbox"/>	Enel	RETE TELEFONICA	SI		
	urbana di quartiere			NO				NO		
	urbana locale		GAS	SI		Note:				
strada bianca		NO								

**A. UBICAZIONE E PROPRIETA'**

REGIONE <b>Toscana</b>	PROVINCIA <b>Prato</b>	COMUNE <b>Prato</b>	CODICE ISTAT <b>G999</b>	LOCALITA' <b>Iolo</b>
INDIRIZZO <b>Via per Iolo</b>	DENOMINAZIONE <b>Parcheggio Impianto Sportivo Iolo</b>	DESTINAZIONE <b>parcheggio</b>	Proprietà	<input checked="" type="checkbox"/> pubblica <input type="checkbox"/> privata

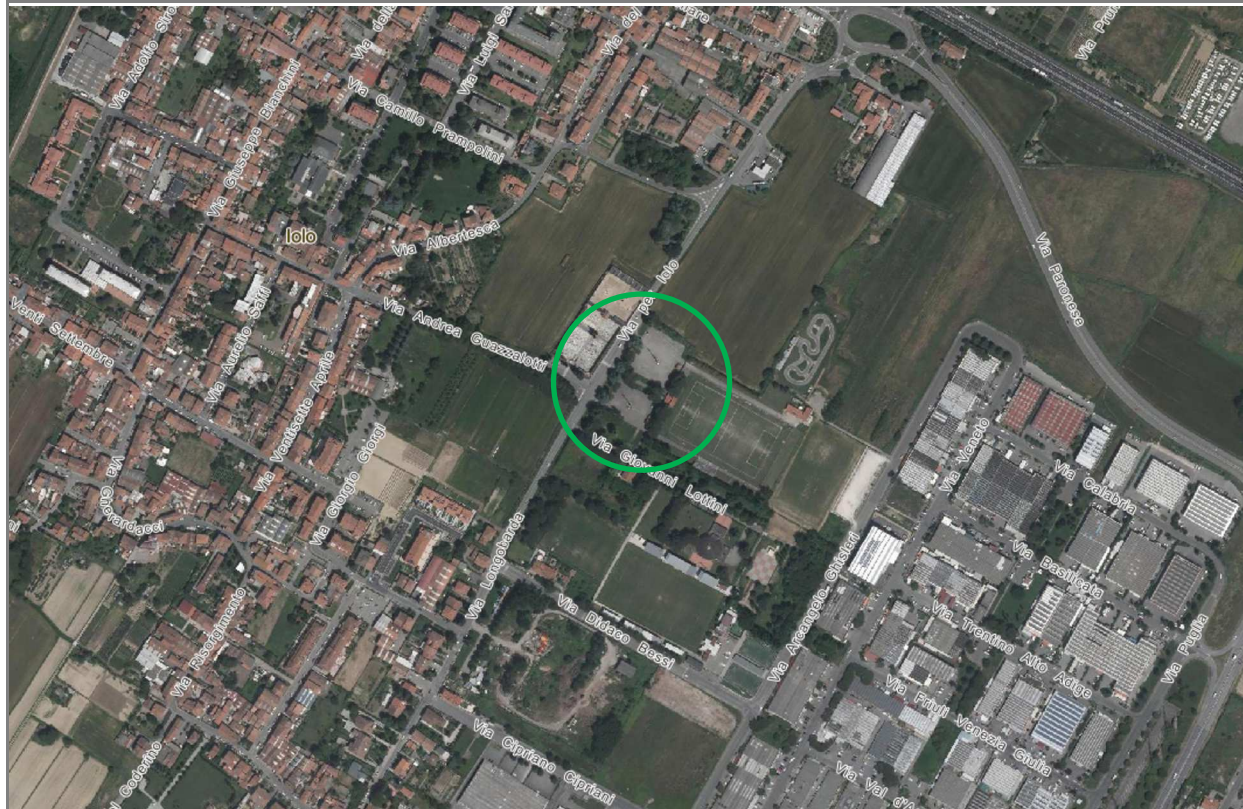

COORD. GEOGRAFICHE (WGS84) <b>43.8630397 N, 11.0469164 E</b>
COORD. GEOGRAFICHE (Gauss-Boaga) <b>1664518.28 E, 4858713.18 N</b>
FOGLIO C.T.R. <b>20J58</b>
ALTITUDINE MEDIA S.L.M. (m) <b>50</b>
COMPILAZIONE AGOSTO 2017
REVISIONE GENNAIO 2023
GRUPPO RILEVAMENTO U.O.C. PROTEZIONE CIVILE

**B. CARATTERISTICHE GEOMETRICHE DELL'AREA**

PERIMETRO	regolare <input checked="" type="checkbox"/> irregolare	SUPERFICIE TOT (mq) <b>7.500</b>	PENDENZA MAX (%) <b>1</b>	SUP.	pianeggiante <input checked="" type="checkbox"/> irregolare	POSSIBILITÀ DI ESPANSIONE	SI NO <input checked="" type="checkbox"/>
-----------	--	-------------------------------------	------------------------------	------	--	---------------------------	--

**C. CARATTERISTICHE AMBIENTALI**

SUPERFICIE ALLESTIBILE mq	AREE ALLESTIBILI (n)	NUMERO DI TENDE ALLESTIBILI	PERSONE OSPITABILI	ACCESSO	<input checked="" type="checkbox"/> carrabile <input type="checkbox"/> non carrabile
---------------------------	----------------------	-----------------------------	--------------------	---------	---

**D. CARATTERISTICHE DI PERICOLOSITÀ E IDRO-GEO-MORFOLOGICHE**

AREA A RISCHIO NEL P.G.R.A.	Esondaz.	Note:	AREA A PERICOLOSITÀ NEL P.A.I.	Frana	Note:	tipologia di suolo	asfalto			
	P1	<input checked="" type="checkbox"/>		non rientra in nessuna zona a rischio	PF1		sottostante ad ammasso	SI	NO	
	P2				PF2		a tergo di arginature	SI	NO	<input checked="" type="checkbox"/>
	P3				PF3		area in zona golenale	SI	NO	<input checked="" type="checkbox"/>
					PF4		area posta in una valle	SI	NO	

**E. CARATTERISTICHE FUNZIONALI**

ACCESSIBILITÀ	Viabilità	Largh (m)	Servizi						
	non collegata (d>200m)		RETE IDRICA	SI	<input checked="" type="checkbox"/>	Publicacqua	RETE FOGNARIA	SI	
	extraurbana			NO				NO	
	urbana di scorrimento		RETE ELETTRICA	SI	<input checked="" type="checkbox"/>	Enel	RETE TELEFONICA	SI	
	<input checked="" type="checkbox"/> urbana di quartiere			NO				NO	
	urbana locale		GAS	SI		Note:			
strada bianca			NO						



**A. UBICAZIONE E PROPRIETA'**

REGIONE <b>Toscana</b>	PROVINCIA <b>Prato</b>	COMUNE <b>Prato</b>	CODICE ISTAT <b>G999</b>	LOCALITA' <b>Centro</b>
INDIRIZZO <b>Via G. Ferraris</b>	DENOMINAZIONE <b>Giardino Le Badie</b>	DESTINAZIONE giardini	Proprietà	<input checked="" type="checkbox"/> pubblica <input type="checkbox"/> privata



COORD. GEOGRAFICHE (WGS84)	<b>43.859814 N, 11.054530 E</b>
COORD. GEOGRAFICHE (Gauss-Boaga)	<b>1668373.04, 4858521.88</b>
FOGLIO C.T.R.	<b>20J61</b>
ALTITUDINE MEDIA S.L.M. (m)	<b>50</b>
COMPILAZIONE	AGOSTO 2017
REVISIONE	GENNAIO 2023
GRUPPO RILEVAMENTO	U.O.C. PROTEZIONE CIVILE

**B. CARATTERISTICHE GEOMETRICHE DELL'AREA**

PERIMETRO	regolare <input checked="" type="checkbox"/> irregolare	SUPERFICIE TOT (mq)	PENDENZA MAX (%)	SUP.	pianeggiante <input checked="" type="checkbox"/> irregolare	POSSIBILITÀ DI ESPANSIONE	SI NO <input checked="" type="checkbox"/>
		<b>14.000</b>	<b>1</b>				

**C. CARATTERISTICHE AMBIENTALI**

SUPERFICIE ALLESTIBILE mq	AREE ALLESTIBILI (n)	NUMERO DI TENDE ALLESTIBILI	PERSONE OSPITABILI	ACCESSO	<input checked="" type="checkbox"/> carrabile <input type="checkbox"/> non carrabile
---------------------------	----------------------	-----------------------------	--------------------	---------	---

**D. CARATTERISTICHE DI PERICOLOSITÀ E IDRO-GEO-MORFOLOGICHE**

AREA A RISCHIO NEL P.G.R.A.	Esondaz.	Note:	AREA A PERICOLOSITÀ NEL P.A.I.	Frana	Note:	tipologia di suolo sottostante ad ammasso	manto erboso			
	<b>P1</b>	<input checked="" type="checkbox"/>			non rientra in nessuna zona a rischio		SI	NO		
	<b>P2</b>						SI	NO	<input checked="" type="checkbox"/>	
	<b>P3</b>						SI	NO	<input checked="" type="checkbox"/>	
							SI	NO		

**E. CARATTERISTICHE FUNZIONALI**

ACCESSIBILITÀ	Viabilità	Largh (m)	Servizi					
	non collegata (d>200m)		RETE IDRICA	SI <input checked="" type="checkbox"/>	Publiacqua	RETE FOGNARIA	SI	
	extraurbana			NO			NO	
	urbana di scorrimento		RETE ELETTRICA	SI <input checked="" type="checkbox"/>	Enel	RETE TELEFONICA	SI	
	<input checked="" type="checkbox"/> urbana di quartiere			NO			NO	
	urbana locale		GAS	SI	Note:			
strada bianca			NO					

**A. UBICAZIONE E PROPRIETA'**

REGIONE <b>Toscana</b>	PROVINCIA <b>Prato</b>	COMUNE <b>Prato</b>	CODICE ISTAT <b>G999</b>	LOCALITA' <b>Tavola</b>
INDIRIZZO <b>Via Trav. Il Crocifisso</b>	DENOMINAZIONE <b>Parcheggio Cascine Tavola</b>	DESTINAZIONE giardini/parcheggio	Proprietà	<input checked="" type="checkbox"/> pubblica <input type="checkbox"/> privata

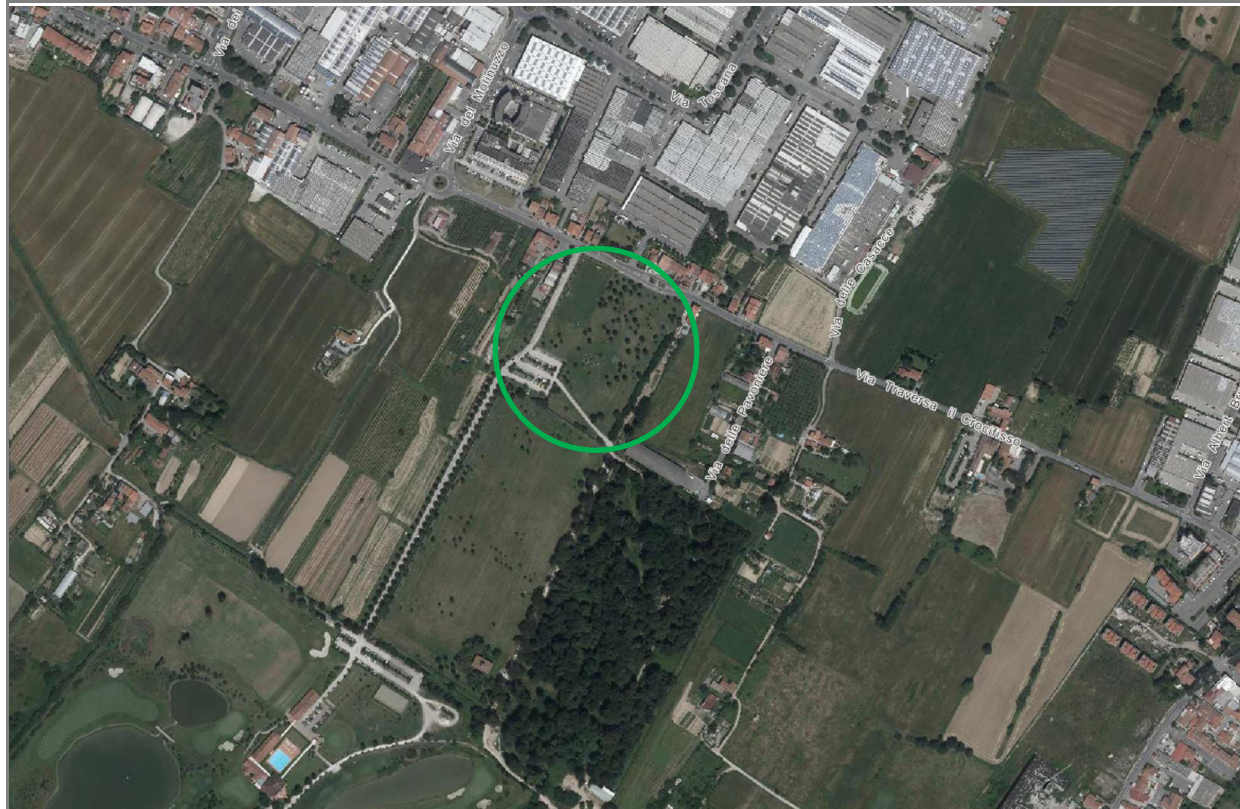

COORD. GEOGRAFICHE (WGS84) <b>43.8468923 N, 11.0625089 E</b>
COORD. GEOGRAFICHE (Gauss-Boaga) <b>1665816.54, 4856953.17</b>
FOGLIO C.T.R. <b>19J03</b>
ALTITUDINE MEDIA S.L.M. (m) <b>50</b>
COMPILAZIONE AGOSTO 2017
REVISIONE GENNAIO 2023
GRUPPO RILEVAMENTO U.O.C. PROTEZIONE CIVILE

**B. CARATTERISTICHE GEOMETRICHE DELL'AREA**

PERIMETRO	regolare	<input checked="" type="checkbox"/>	SUPERFICIE TOT (mq) <b>29.000</b>	PENDENZA MAX (%) <b>1</b>	SUP.	pianeggiante	<input checked="" type="checkbox"/>	POSSIBILITÀ DI ESPANSIONE	SI	
	irregolare					irregolare			NO	<input checked="" type="checkbox"/>

**C. CARATTERISTICHE AMBIENTALI**

SUPERFICIE ALLESTIBILE mq	AREE ALLESTIBILI (n)	NUMERO DI TENDE ALLESTIBILI	PERSONE OSPITABILI	ACCESSO	<input checked="" type="checkbox"/> carrabile <input type="checkbox"/> non carrabile
---------------------------	----------------------	-----------------------------	--------------------	---------	---

**D. CARATTERISTICHE DI PERICOLOSITÀ E IDRO-GEO-MORFOLOGICHE**

AREA A RISCHIO NEL P.G.R.A.	Esondaz.	Note:	AREA A PERICOLOSITÀ NEL P.A.I.	Frana	Note:	tipologia di suolo sottostante ad ammasso	manto erboso				
	<b>P1</b>	<input checked="" type="checkbox"/>					non rientra in nessuna zona a rischio	SI	NO		
	<b>P2</b>							a tergo di arginature	SI	NO	<input checked="" type="checkbox"/>
	<b>P3</b>							area in zona golenale	SI	NO	<input checked="" type="checkbox"/>
								area posta in una valle	SI	NO	

**E. CARATTERISTICHE FUNZIONALI**

ACCESSIBILITÀ	Viabilità	Largh (m)	Servizi							
	non collegata (d>200m)		RETE IDRICA	SI	<input checked="" type="checkbox"/>	Publiacqua	RETE FOGNARIA	SI		
	extraurbana			NO				NO		
	urbana di scorrimento		RETE ELETTRICA	SI	<input checked="" type="checkbox"/>	Enel	RETE TELEFONICA	SI		
	<input checked="" type="checkbox"/> urbana di quartiere			NO				NO		
	urbana locale		GAS	SI		Note:				
strada bianca		NO								

**A. UBICAZIONE E PROPRIETA'**

REGIONE <b>Toscana</b>	PROVINCIA <b>Prato</b>	COMUNE <b>Prato</b>	CODICE ISTAT <b>G999</b>	LOCALITA' <b>Paperino</b>
INDIRIZZO <b>Piazza E. Ponzecchi</b>	DENOMINAZIONE <b>Piazza Ponzecchi</b>	DESTINAZIONE <b>aiuola</b>	Proprietà	<input checked="" type="checkbox"/> pubblica <input type="checkbox"/> privata



COORD. GEOGRAFICHE (WGS84) <b>43.8435331 N, 11.0913883 E</b>
COORD. GEOGRAFICHE (Gauss-Boaga) <b>1668146.48, 4856633.24</b>
FOGLIO C.T.R. <b>19J05</b>
ALTITUDINE MEDIA S.L.M. (m) <b>50</b>
COMPILAZIONE AGOSTO 2017
REVISIONE GENNAIO 2023
GRUPPO RILEVAMENTO U.O.C. PROTEZIONE CIVILE

**B. CARATTERISTICHE GEOMETRICHE DELL'AREA**

PERIMETRO	regolare <input checked="" type="checkbox"/> irregolare	SUPERFICIE TOT (mq) <b>2.500</b>	PENDENZA MAX (%) <b>1</b>	SUP.	pianeggiante <input checked="" type="checkbox"/> irregolare	POSSIBILITÀ DI ESPANSIONE	SI NO <input checked="" type="checkbox"/>
-----------	--	-------------------------------------	------------------------------	------	--	---------------------------	--

**C. CARATTERISTICHE AMBIENTALI**

SUPERFICIE ALLESTIBILE mq	AREE ALLESTIBILI (n)	NUMERO DI TENDE ALLESTIBILI	PERSONE OSPITABILI	ACCESSO	<input checked="" type="checkbox"/> carrabile non carrabile
---------------------------	----------------------	-----------------------------	--------------------	---------	--

**D. CARATTERISTICHE DI PERICOLOSITÀ E IDRO-GEO-MORFOLOGICHE**

AREA A RISCHIO NEL P.G.R.A.	Esondaz.	Note:	AREA A PERICOLOSITÀ NEL P.A.I.	Frana	Note:	tipologia di suolo sottostante ad ammasso a tergo di arginature area in zona golenale area posta in una valle	manto erboso			
	P1	<input checked="" type="checkbox"/>		PF1	non rientra in nessuna zona a rischio		SI	NO		
	P2			PF2			SI	NO	<input checked="" type="checkbox"/>	
	P3			PF3			SI	NO	<input checked="" type="checkbox"/>	
				PF4			SI	NO		

**E. CARATTERISTICHE FUNZIONALI**

ACCESSIBILITÀ	Viabilità	Largh (m)	Servizi					
	non collegata (d>200m)		RETE IDRICA	SI <input checked="" type="checkbox"/> NO	Publiacqua	RETE FOGNARIA	SI NO	
	extraurbana		RETE ELETTRICA	SI <input checked="" type="checkbox"/> NO	Enel	RETE TELEFONICA	SI NO	
	urbana di scorrimento							
	urbana di quartiere							
	urbana locale strada bianca		GAS	SI NO	Note:			

**A. UBICAZIONE E PROPRIETA'**

REGIONE <b>Toscana</b>	PROVINCIA <b>Prato</b>	COMUNE <b>Prato</b>	CODICE ISTAT <b>G999</b>	LOCALITA' <b>Galceti</b>
INDIRIZZO <b>Via di Galceti</b>	DENOMINAZIONE <b>Parco di Galceti</b>	DESTINAZIONE giardino pubblico	Proprietà	<input checked="" type="checkbox"/> pubblica <input type="checkbox"/> privata

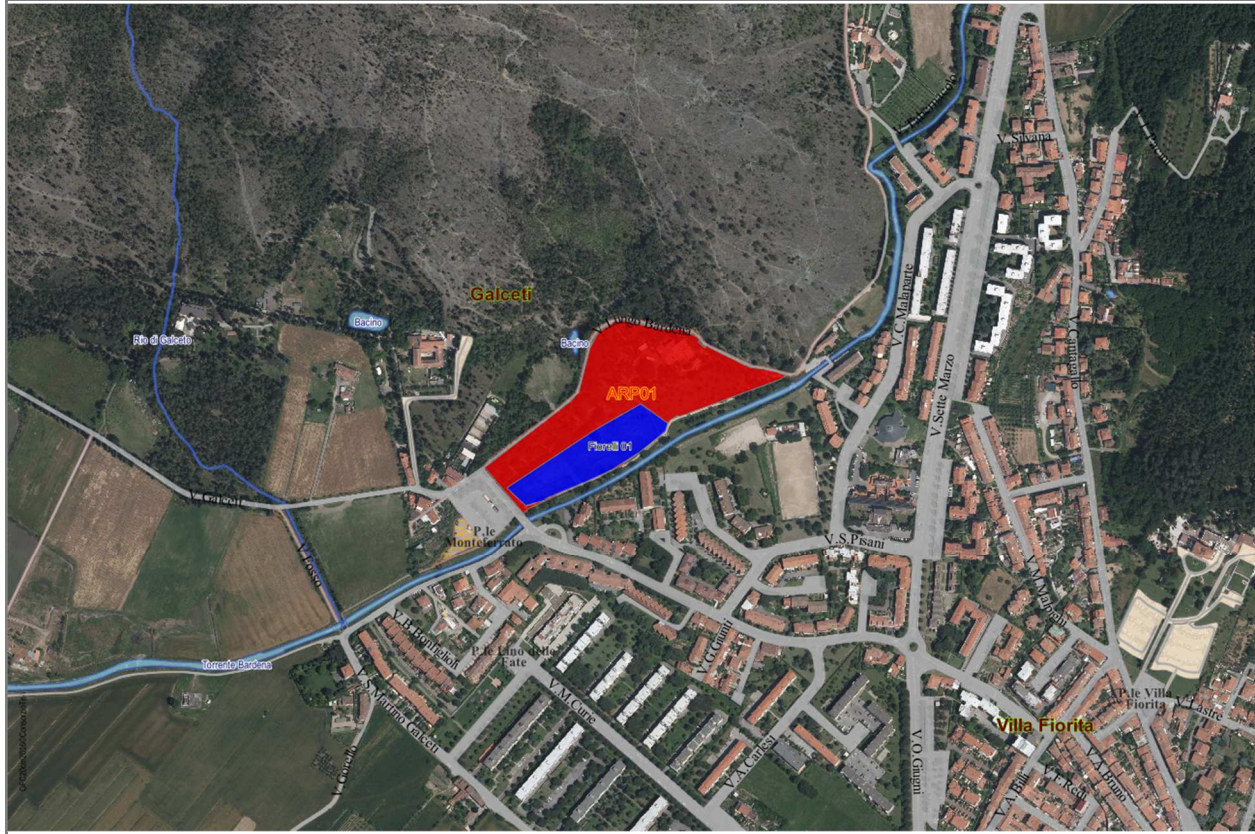

COORD. GEOGRAFICHE (WGS84)	<b>43,908733 N, 11,086953 E</b>
COORD. GEOGRAFICHE (Gauss-Boaga)	<b>1767600- 4863900</b>
FOGLIO C.T.R.	<b>20J20</b>
ALTITUDINE MEDIA S.L.M. (m)	<b>50</b>
COMPILAZIONE	AGOSTO 2017
REVISIONE	GENNAIO 2023
GRUPPO RILEVAMENTO	U.O.C. PROTEZIONE CIVILE

**B. CARATTERISTICHE GEOMETRICHE DELL'AREA**

PERIMETRO	regolare	<input checked="" type="checkbox"/>	SUPERFICIE TOT (mq)	PENDENZA MAX (%)	SUP.	pianggiante	<input checked="" type="checkbox"/>	POSSIBILITÀ DI ESPANSIONE	SI
	irregolare					<b>39.300</b>	<b>1</b>		irregolare

**C. CARATTERISTICHE AMBIENTALI**

SUPERFICIE ALLESTIBILE mq	<b>10.300</b>	AREE ALLESTIBILI (n)	<b>1</b>	NUMERO DI TENDE ALLESTIBILI	<b>34</b>	PERSONE OSPITABILI	<b>340</b>	ACCESSO	<input checked="" type="checkbox"/> Carrabile <input type="checkbox"/> non carrabile
---------------------------	---------------	----------------------	----------	-----------------------------	-----------	--------------------	------------	---------	---

**D. CARATTERISTICHE DI PERICOLOSITÀ E IDRO-GEO-MORFOLOGICHE**

AREA A RISCHIO NEL P.G.R.A.	Esondaz.	Note:	AREA A PERICOLOSITÀ NEL P.A.I.	Frana	Note:	tipologia di suolo	manto erboso			
	<b>P1</b>			<b>PF1</b>	<input checked="" type="checkbox"/>		sottostante ad ammasso	SI	NO	<input checked="" type="checkbox"/>
	<b>P2</b>			<b>PF2</b>			a tergo di arginature	SI	NO	<input checked="" type="checkbox"/>
	<b>P3</b>			<b>PF3</b>			area in zona golenale	SI	NO	<input checked="" type="checkbox"/>
				<b>PF4</b>			area posta in una valle	SI	NO	<input checked="" type="checkbox"/>

**E. CARATTERISTICHE FUNZIONALI**

ACCESSIBILITA'	Viabilità	Largh (m)	Servizi					
	non collegata (d>200m)		RETE IDRICA	SI	<input checked="" type="checkbox"/>	RETE FOGNARIA	SI	
	extraurbana			NO			NO	
	urbana di scorrimento		RETE ELETTRICA	SI	<input checked="" type="checkbox"/>	RETE TELEFONICA	SI	
	<input checked="" type="checkbox"/> urbana di quartiere			NO			NO	
	urbana locale		GAS	SI		Note:		
strada bianca		NO						

**A. UBICAZIONE E PROPRIETA'**

REGIONE <b>Toscana</b>	PROVINCIA <b>Prato</b>	COMUNE <b>Prato</b>	CODICE ISTAT <b>G999</b>	LOCALITA' <b>Santa Lucia</b>
INDIRIZZO <b>Viale G. Galilei</b>	DENOMINAZIONE <b>Santa Lucia</b>	DESTINAZIONE <b>campo rugby</b>	Proprietà	<input checked="" type="checkbox"/> pubblica <input type="checkbox"/> privata



COORD. GEOGRAFICHE (WGS84) <b>43,901541 N, 11,108464 E</b>
COORD. GEOGRAFICHE (Gauss-Boaga) <b>1669300, 4863100</b>
FOGLIO C.T.R. <b>20j20</b>
ALTITUDINE MEDIA S.L.M. (m) <b>50</b>
COMPILAZIONE AGOSTO 2017
REVISIONE GENNAIO 2023
GRUPPO RILEVAMENTO U.O.C. PROTEZIONE CIVILE

**B. CARATTERISTICHE GEOMETRICHE DELL'AREA**

PERIMETRO	regolare	<input checked="" type="checkbox"/>	SUPERFICIE TOT (mq) <b>23.000</b>	PENDENZA MAX (%) <b>1</b>	SUP.	pianggiante	<input checked="" type="checkbox"/>	POSSIBILITÀ DI ESPANSIONE	SI
	irregolare					irregolare			NO

**C. CARATTERISTICHE AMBIENTALI**

SUPERFICIE ALLESTIBILE mq	<b>13.000</b>	AREE ALLESTIBILI (n)	<b>2</b>	NUMERO DI TENDE ALLESTIBILI	<b>43</b>	PERSONE OSPITABILI	<b>430</b>	ACCESSO	<input checked="" type="checkbox"/> Carrabile <input type="checkbox"/> non carrabile
---------------------------	---------------	----------------------	----------	-----------------------------	-----------	--------------------	------------	---------	---

**D. CARATTERISTICHE DI PERICOLOSITÀ E IDRO-GEO-MORFOLOGICHE**

AREA A RISCHIO NEL P.G.R.A.	Esondaz.		Note:	AREA A PERICOLOSITÀ NEL P.A.I.	Frana		Note:	tipologia di suolo		manto erboso		
	P1	<input checked="" type="checkbox"/>			PF1			sottostante ad ammasso	SI		NO	<input checked="" type="checkbox"/>
	P2				PF2			a tergo di arginature	SI		NO	<input checked="" type="checkbox"/>
	P3				PF3			area in zona golenale	SI		NO	<input checked="" type="checkbox"/>
					PF4			area posta in una valle	SI		NO	<input checked="" type="checkbox"/>

**E. CARATTERISTICHE FUNZIONALI**

ACCESSIBILITA'	Viabilità		Largh (m)	Servizi							
	non collegata (d>200m)			RETE IDRICA	SI	<input checked="" type="checkbox"/>	Publiacqua	RETE FOGNARIA	SI		
	extraurbana				NO				NO		
	urbana di scorrimento			RETE ELETTRICA	SI	<input checked="" type="checkbox"/>	Enel	RETE TELEFONICA	SI		
	urbana di quartiere				NO				NO		
	urbana locale			GAS	SI		Note:				
strada bianca		NO									

### A. UBICAZIONE E PROPRIETA'

REGIONE <b>Toscana</b>	PROVINCIA <b>Prato</b>	COMUNE <b>Prato</b>	CODICE ISTAT <b>G999</b>	LOCALITA' <b>Maliseti</b>
INDIRIZZO <b>Via Caduti senza Croce</b>	DENOMINAZIONE <b>Maliseti</b>		DESTINAZIONE <b>Parco pubblico</b>	Proprietà <input checked="" type="checkbox"/> pubblica <input type="checkbox"/> privata



COORD. GEOGRAFICHE (WGS84)	<b>43,902701 N, 11,071138 E</b>
COORD. GEOGRAFICHE (Gauss-Boaga)	<b>16666360, 4863160</b>
FOGLIO C.T.R.	<b>20j27/20j28</b>
ALTITUDINE MEDIA S.L.M. (m)	<b>50</b>
COMPILAZIONE	AGOSTO 2017
REVISIONE	GENNAIO 2023
GRUPPO RILEVAMENTO	U.O.C. PROTEZIONE CIVILE

### B. CARATTERISTICHE GEOMETRICHE DELL'AREA

PERIMETRO	regolare	SUPERFICIE TOT (mq) <b>45.000</b>	PENDENZA MAX (%) <b>1</b>	SUP.	pianggiante	<input checked="" type="checkbox"/>	POSSIBILITÀ DI ESPANSIONE	SI
	irregolare				irregolare			NO

### C. CARATTERISTICHE AMBIENTALI

SUPERFICIE ALLESTIBILE mq	<b>10.000</b>	AREE ALLESTIBILI (n)	<b>2</b>	NUMERO DI TENDE ALLESTIBILI	<b>33</b>	PERSONE OSPITABILI	<b>330</b>	ACCESSO	<input checked="" type="checkbox"/> Carrabile <input type="checkbox"/> non carrabile
---------------------------	---------------	----------------------	----------	-----------------------------	-----------	--------------------	------------	---------	---

### D. CARATTERISTICHE DI PERICOLOSITÀ E IDRO-GEO-MORFOLOGICHE

AREA A RISCHIO NEL P.G.R.A.	Esondaz.	Note:	AREA A PERICOLOSITÀ NEL P.A.I.	Frana	Note:	tipologia di suolo	manto erboso		
	<b>P1</b>			<b>PF1</b>		sottostante ad ammasso	SI	NO	<input checked="" type="checkbox"/>
	<b>P2</b>	<input checked="" type="checkbox"/>		<b>PF2</b>		a tergo di arginature	SI	NO	<input checked="" type="checkbox"/>
	<b>P3</b>			<b>PF3</b>		area in zona golenale	SI	NO	<input checked="" type="checkbox"/>
				<b>PF4</b>		area posta in una valle	SI	NO	<input checked="" type="checkbox"/>

### E. CARATTERISTICHE FUNZIONALI

ACCESSIBILITA'	Viabilità	Largh (m)	Servizi					
	non collegata (d>200m)		RETE IDRICA	SI	<input checked="" type="checkbox"/>	RETE FOGNARIA	SI	
	extraurbana			NO			NO	
	<input checked="" type="checkbox"/> urbana di scorrimento		RETE ELETTRICA	SI	<input checked="" type="checkbox"/>	RETE TELEFONICA	SI	
	urbana di quartiere			NO			NO	
	urbana locale		GAS	SI		Note:		
strada bianca		NO						

### A. UBICAZIONE E PROPRIETA'

REGIONE <b>Toscana</b>	PROVINCIA <b>Prato</b>	COMUNE <b>Prato</b>	CODICE ISTAT <b>G999</b>	LOCALITA' <b>Narnali</b>
INDIRIZZO <b>Via del Guado a Narnali</b>	DENOMINAZIONE <b>Guado</b>		DESTINAZIONE <b>giardino pubblico</b>	Proprietà <input checked="" type="checkbox"/> pubblica <input type="checkbox"/> privata

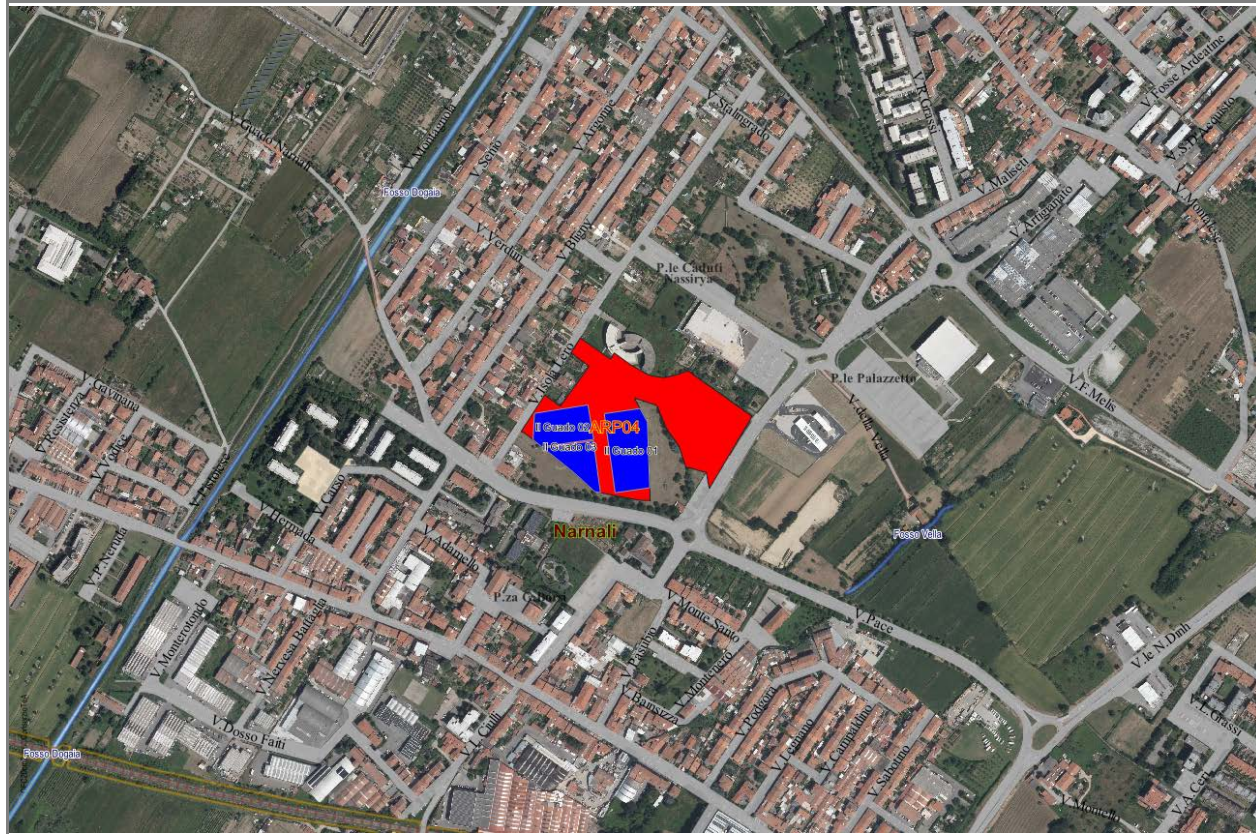

COORD. GEOGRAFICHE (WGS84) <b>43,89722 N-11,06866 E</b>
COORD. GEOGRAFICHE (Gauss-Boaga) <b>1666080-4862600</b>
FOGLIO C.T.R. <b>20j27</b>
ALTITUDINE MEDIA S.L.M. (m) <b>50</b>
COMPILAZIONE AGOSTO 2017
REVISIONE GENNAIO 2023
GRUPPO RILEVAMENTO U.O.C. PROTEZIONE CIVILE

### B. CARATTERISTICHE GEOMETRICHE DELL'AREA

PERIMETRO	regolare	<input checked="" type="checkbox"/>	SUPERFICIE TOT (mq)	PENDENZA MAX (%)	SUP.	pianeggiante	<input checked="" type="checkbox"/>	POSSIBILITÀ DI ESPANSIONE	SI
	irregolare					<b>32.100</b>	<b>1</b>		irregolare

### C. CARATTERISTICHE AMBIENTALI

SUPERFICIE ALLESTIBILE mq	<b>11.000</b>	AREE ALLESTIBILI (n)	<b>2</b>	NUMERO DI TENDE ALLESTIBILI	<b>38</b>	PERSONE OSPITABILI	<b>380</b>	ACCESSO	<input checked="" type="checkbox"/> Carrabile <input type="checkbox"/> non carrabile
---------------------------	---------------	----------------------	----------	-----------------------------	-----------	--------------------	------------	---------	---

### D. CARATTERISTICHE DI PERICOLOSITÀ E IDRO-GEO-MORFOLOGICHE

AREA A RISCHIO NEL P.G.R.A.	Esondaz.	Note:	AREA A PERICOLOSITÀ NEL P.A.I.	Frana	Note:	tipologia di suolo	manto erboso		
	<b>P1</b>			<b>PF1</b>		sottostante ad ammasso	SI	NO	<input checked="" type="checkbox"/>
	<b>P2</b>	<input checked="" type="checkbox"/>		<b>PF2</b>		a tergo di arginature	SI	NO	<input checked="" type="checkbox"/>
	<b>P3</b>			<b>PF3</b>		area in zona golenale	SI	NO	<input checked="" type="checkbox"/>
				<b>PF4</b>		area posta in una valle	SI	NO	<input checked="" type="checkbox"/>

### E. CARATTERISTICHE FUNZIONALI

ACCESSIBILITA'	Viabilità	Largh (m)	Servizi						
	non collegata (d>200m)		RETE IDRICA	SI	<input checked="" type="checkbox"/>	RETE FOGNARIA	SI		
	extraurbana			NO			NO		
	<input checked="" type="checkbox"/> urbana di scorrimento		RETE ELETTRICA	SI	<input checked="" type="checkbox"/>	RETE TELEFONICA	SI		
	urbana di quartiere			NO			NO		
	urbana locale		GAS	SI		Note:			
strada bianca		NO							

**A. UBICAZIONE E PROPRIETA'**

REGIONE <b>Toscana</b>	PROVINCIA <b>Prato</b>	COMUNE <b>Prato</b>	CODICE ISTAT <b>G999</b>	LOCALITA' <b>San Martino</b>
INDIRIZZO <b>Via Liliana Rossi</b>	DENOMINAZIONE <b>Baracca</b>	DESTINAZIONE <b>Giardino pubblico</b>	Proprietà	<input checked="" type="checkbox"/> pubblica <input type="checkbox"/> privata



COORD. GEOGRAFICHE (WGS84) <b>43,893192 N-11,093186 E</b>
COORD. GEOGRAFICHE (Gauss-Boaga) <b>1668200-486200</b>
FOGLIO C.T.R. <b>20j37</b>
ALTITUDINE MEDIA S.L.M. (m) <b>50</b>
COMPILAZIONE AGOSTO 2017
REVISIONE GENNAIO 2023
GRUPPO RILEVAMENTO U.O.C. PROTEZIONE CIVILE

**B. CARATTERISTICHE GEOMETRICHE DELL'AREA**

PERIMETRO	regolare <input checked="" type="checkbox"/>	SUPERFICIE TOT (mq)	PENDENZA MAX (%)	SUP.	pianeggiante <input checked="" type="checkbox"/>	POSSIBILITÀ DI ESPANSIONE	SI
	irregolare	<b>28.000</b>	<b>1</b>		irregolare		NO <input checked="" type="checkbox"/>

**C. CARATTERISTICHE AMBIENTALI**

SUPERFICIE ALLESTIBILE mq	<b>14.000</b>	AREE ALLESTIBILI (n)	<b>4</b>	NUMERO DI TENDE ALLESTIBILI	<b>48</b>	PERSONE OSPITABILI	<b>480</b>	ACCESSO	<input checked="" type="checkbox"/> Carrabile <input type="checkbox"/> non carrabile
---------------------------	---------------	----------------------	----------	-----------------------------	-----------	--------------------	------------	---------	---

**D. CARATTERISTICHE DI PERICOLOSITÀ E IDRO-GEO-MORFOLOGICHE**

AREA A RISCHIO NEL P.G.R.A.	Esondaz.	Note:	AREA A PERICOLOSITÀ NEL P.A.I.	Frana	Note:	tipologia di suolo	manto erboso		
	<b>P1</b>	<input checked="" type="checkbox"/>		<b>PF1</b>		sottostante ad ammasso	SI	NO	<input checked="" type="checkbox"/>
	<b>P2</b>			<b>PF2</b>		a tergo di arginature	SI	NO	<input checked="" type="checkbox"/>
	<b>P3</b>			<b>PF3</b>		area in zona golenale	SI	NO	<input checked="" type="checkbox"/>
				<b>PF4</b>		area posta in una valle	SI	NO	<input checked="" type="checkbox"/>

**E. CARATTERISTICHE FUNZIONALI**

ACCESSIBILITA'	Viabilità	Largh (m)	Servizi					
	non collegata (d>200m)		RETE IDRICA	SI	<input checked="" type="checkbox"/>	RETE FOGNARIA	SI	<input checked="" type="checkbox"/>
	extraurbana			NO			NO	
	<input checked="" type="checkbox"/> urbana di scorrimento		RETE ELETTRICA	SI	<input checked="" type="checkbox"/>	RETE TELEFONICA	SI	<input checked="" type="checkbox"/>
	urbana di quartiere			NO			NO	
	urbana locale		GAS	SI	<input checked="" type="checkbox"/>	Note:		
strada bianca			NO					



### A. UBICAZIONE E PROPRIETA'

REGIONE <b>Toscana</b>	PROVINCIA <b>Prato</b>	COMUNE <b>Prato</b>	CODICE ISTAT <b>G999</b>	LOCALITA' <b>La Castellina</b>
INDIRIZZO <b>Via G. Capponi</b>	DENOMINAZIONE <b>La Castellina</b>		DESTINAZIONE giardino pubblico	Proprietà <input checked="" type="checkbox"/> pubblica <input type="checkbox"/> privata



COORD. GEOGRAFICHE (WGS84) <b>43,887865 N-11,104311 E</b>
COORD. GEOGRAFICHE (Gauss-Boaga) <b>1669017.67, 4861488.59</b>
FOGLIO C.T.R. <b>20j37</b>
ALTITUDINE MEDIA S.L.M. (m) <b>50</b>
COMPILAZIONE AGOSTO 2017
REVISIONE GENNAIO 2023
GRUPPO RILEVAMENTO U.O.C. PROTEZIONE CIVILE

### B. CARATTERISTICHE GEOMETRICHE DELL'AREA

PERIMETRO	regolare	<input checked="" type="checkbox"/>	SUPERFICIE TOT (mq)	PENDENZA MAX (%)	SUP.	pianeggiante	<input checked="" type="checkbox"/>	POSSIBILITÀ DI ESPANSIONE	SI	
	irregolare					<b>32.000</b>	<b>1</b>		irregolare	

### C. CARATTERISTICHE AMBIENTALI

SUPERFICIE ALLESTIBILE mq	<b>21.000</b>	AREE ALLESTIBILI (n)	<b>4</b>	NUMERO DI TENDE ALLESTIBILI	<b>70</b>	PERSONE OSPITABILI	<b>700</b>	ACCESSO	<input checked="" type="checkbox"/> Carrabile <input type="checkbox"/> non carrabile
---------------------------	---------------	----------------------	----------	-----------------------------	-----------	--------------------	------------	---------	---

### D. CARATTERISTICHE DI PERICOLOSITÀ E IDRO-GEO-MORFOLOGICHE

AREA A RISCHIO NEL P.G.R.A.	Esondaz.		Note:	AREA A PERICOLOSITÀ NEL P.A.I.	Frana		Note:	tipologia di suolo		manto erboso		
	<b>P1</b>	<input checked="" type="checkbox"/>			<b>PF1</b>			sottostante ad ammasso	SI		NO	<input checked="" type="checkbox"/>
	<b>P2</b>				<b>PF2</b>			a tergo di arginature	SI		NO	<input checked="" type="checkbox"/>
	<b>P3</b>				<b>PF3</b>			area in zona golenale	SI		NO	<input checked="" type="checkbox"/>
					<b>PF4</b>			area posta in una valle	SI		NO	<input checked="" type="checkbox"/>

### E. CARATTERISTICHE FUNZIONALI

ACCESSIBILITA'	Viabilità		Largh (m)	Servizi								
	non collegata (d>200m)			RETE IDRICA	SI	<input checked="" type="checkbox"/>	RETE FOGNARIA	SI	<input checked="" type="checkbox"/>	RETE TELEFONICA	SI	<input checked="" type="checkbox"/>
	extraurbana				NO			NO				
	urbana di scorrimento			RETE ELETTRICA	SI	<input checked="" type="checkbox"/>	RETE TELEFONICA	SI	<input checked="" type="checkbox"/>	RETE TELEFONICA	SI	<input checked="" type="checkbox"/>
	urbana di quartiere				NO			NO				
	urbana locale			GAS	SI	<input checked="" type="checkbox"/>	Note:					
strada bianca		NO										

**A. UBICAZIONE E PROPRIETA'**

REGIONE <b>Toscana</b>	PROVINCIA <b>Prato</b>	COMUNE <b>Prato</b>	CODICE ISTAT <b>G999</b>	LOCALITA' <b>Galciana</b>
INDIRIZZO <b>Via Galcianese</b>	DENOMINAZIONE <b>Galciana</b>	DESTINAZIONE area sportiva		Proprietà <input checked="" type="checkbox"/> pubblica <input type="checkbox"/> privata

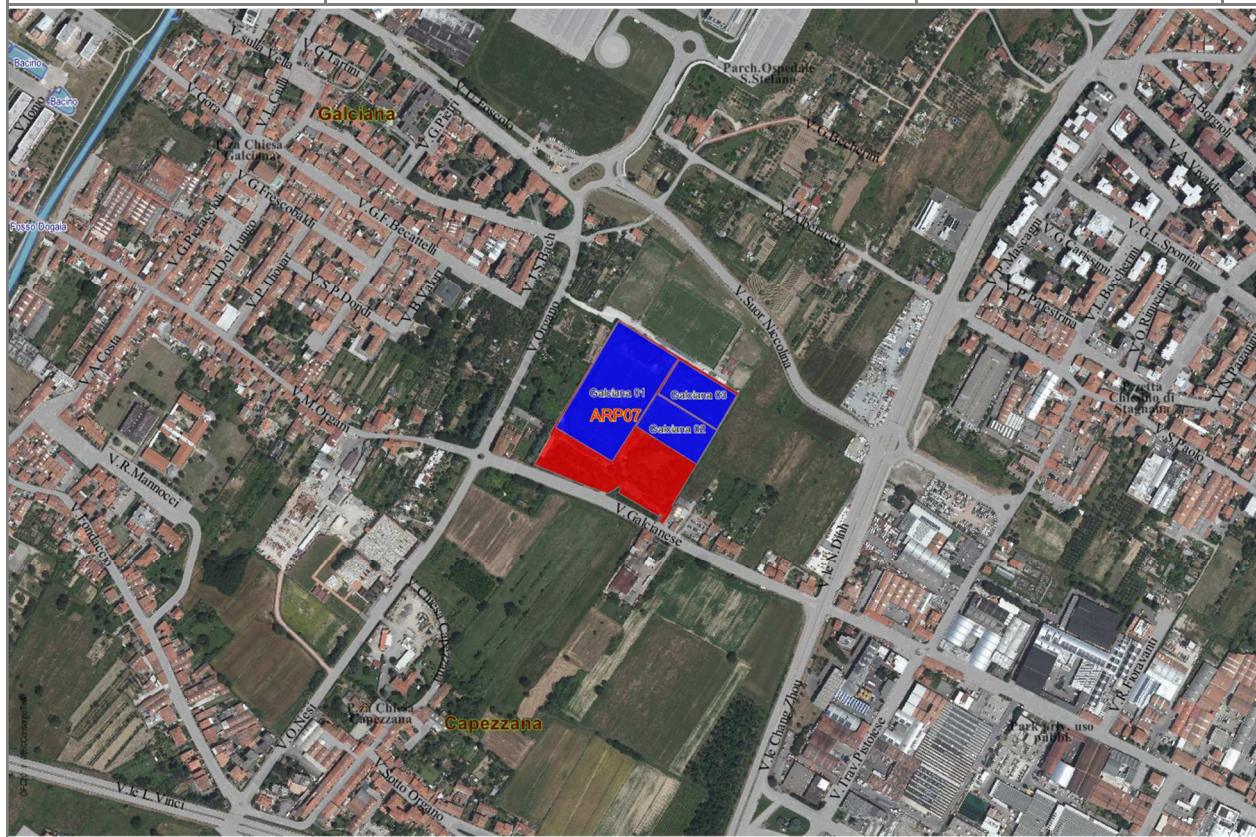

COORD. GEOGRAFICHE (WGS84) <b>43,885328 N, 11,062319 E</b>
COORD. GEOGRAFICHE (Gauss-Boaga) <b>1665815.63, 4861252.88</b>
FOGLIO C.T.R. <b>20J35-20J43</b>
ALTITUDINE MEDIA S.L.M. (m) <b>50</b>
COMPILAZIONE AGOSTO 2017
REVISIONE GENNAIO 2023
GRUPPO RILEVAMENTO U.O.C. PROTEZIONE CIVILE

**B. CARATTERISTICHE GEOMETRICHE DELL'AREA**

PERIMETRO	regolare	SUPERFICIE TOT (mq) <b>52.000</b>	PENDENZA MAX (%) <b>1</b>	SUP.	pianeggiante	<input checked="" type="checkbox"/>	POSSIBILITÀ DI ESPANSIONE	SI
	irregolare				irregolare			NO

**C. CARATTERISTICHE AMBIENTALI**

SUPERFICIE ALLESTIBILE mq	<b>23.400</b>	AREE ALLESTIBILI (n)	<b>3</b>	NUMERO DI TENDE ALLESTIBILI	<b>78</b>	PERSONE OSPITABILI	<b>780</b>	ACCESSO	<input checked="" type="checkbox"/>	Carrabile
										non carrabile

**D. CARATTERISTICHE DI PERICOLOSITÀ E IDRO-GEO-MORFOLOGICHE**

AREA A RISCHIO NEL P.G.R.A.	Esondaz.	Note:	AREA A PERICOLOSITÀ NEL P.A.I.	Frana	Note:	tipologia di suolo	manto erboso		
	P1	<input checked="" type="checkbox"/>		PF1		sottostante ad ammasso	SI	NO	<input checked="" type="checkbox"/>
	P2			PF2		a tergo di arginature	SI	NO	<input checked="" type="checkbox"/>
	P3			PF3		area in zona golenale	SI	NO	<input checked="" type="checkbox"/>
				PF4		area posta in una valle	SI	NO	<input checked="" type="checkbox"/>

**E. CARATTERISTICHE FUNZIONALI**

ACCESSIBILITA'	Viabilità	Largh (m)	Servizi					
	non collegata (d>200m)		RETE IDRICA	SI	<input checked="" type="checkbox"/>	RETE FOGNARIA	SI	<input checked="" type="checkbox"/>
	extraurbana			NO			NO	
	urbana di scorrimento		RETE ELETTRICA	SI	<input checked="" type="checkbox"/>	RETE TELEFONICA	SI	<input checked="" type="checkbox"/>
	<input checked="" type="checkbox"/> urbana di quartiere			NO			NO	
	urbana locale		GAS	SI	<input checked="" type="checkbox"/>	Note:		
strada bianca		NO						

**A. UBICAZIONE E PROPRIETA'**

REGIONE <b>Toscana</b>	PROVINCIA <b>Prato</b>	COMUNE <b>Prato</b>	CODICE ISTAT <b>G999</b>	LOCALITA' <b>Tobbiana</b>
INDIRIZZO <b>Via Tobbianese</b>	DENOMINAZIONE <b>Tobbiana</b>	DESTINAZIONE area sportiva		Proprietà <input checked="" type="checkbox"/> pubblica <input type="checkbox"/> privata



COORD. GEOGRAFICHE (WGS84) <b>43,873582 N-11,050631 E</b>
COORD. GEOGRAFICHE (Gauss-Boaga) <b>1664841.81, 4859853.33</b>
FOGLIO C.T.R. <b>20J50-20J51</b>
ALTITUDINE MEDIA S.L.M. (m) <b>50</b>
COMPILAZIONE AGOSTO 2017
REVISIONE GENNAIO 2023
GRUPPO RILEVAMENTO U.O.C. PROTEZIONE CIVILE

**B. CARATTERISTICHE GEOMETRICHE DELL'AREA**

PERIMETRO	regolare	<input checked="" type="checkbox"/>	SUPERFICIE TOT (mq) <b>44.000</b>	PENDENZA MAX (%) <b>1</b>	SUP.	pianggiante	<input checked="" type="checkbox"/>	POSSIBILITÀ DI ESPANSIONE	SI
	irregolare					irregolare			NO

**C. CARATTERISTICHE AMBIENTALI**

SUPERFICIE ALLESTIBILE mq	<b>32.000</b>	AREE ALLESTIBILI (n)	<b>1</b>	NUMERO DI TENDE ALLESTIBILI	<b>100</b>	PERSONE OSPITABILI	<b>1.000</b>	ACCESSO	<input checked="" type="checkbox"/> Carrabile <input type="checkbox"/> non carrabile
---------------------------	---------------	----------------------	----------	-----------------------------	------------	--------------------	--------------	---------	---

**D. CARATTERISTICHE DI PERICOLOSITÀ E IDRO-GEO-MORFOLOGICHE**

AREA A RISCHIO NEL P.G.R.A.	Esondaz.	Note:	AREA A PERICOLOSITÀ NEL P.A.I.	Frana	Note:	tipologia di suolo	manto erboso		
	P1	<input checked="" type="checkbox"/>		PF1		sottostante ad ammasso	SI	NO	<input checked="" type="checkbox"/>
	P2			PF2		a tergo di arginature	SI	NO	<input checked="" type="checkbox"/>
	P3			PF3		area in zona golenale	SI	NO	<input checked="" type="checkbox"/>
				PF4		area posta in una valle	SI	NO	<input checked="" type="checkbox"/>

**E. CARATTERISTICHE FUNZIONALI**

ACCESSIBILITA'	Viabilità	Largh (m)	Servizi					
	non collegata (d>200m)		RETE IDRICA	SI	<input checked="" type="checkbox"/>	RETE FOGNARIA	SI	<input checked="" type="checkbox"/>
	extraurbana			NO			NO	
	urbana di scorrimento		RETE ELETTRICA	SI	<input checked="" type="checkbox"/>	RETE TELEFONICA	SI	<input checked="" type="checkbox"/>
	<input checked="" type="checkbox"/> urbana di quartiere			NO			NO	
	urbana locale		GAS	SI	<input checked="" type="checkbox"/>	Note:		
strada bianca		NO						

**A. UBICAZIONE E PROPRIETA'**

REGIONE <b>Toscana</b>	PROVINCIA <b>Prato</b>	COMUNE <b>Prato</b>	CODICE ISTAT <b>G999</b>	LOCALITA' <b>Soccorso</b>
INDIRIZZO <b>Via dell'Ippodromo</b>	DENOMINAZIONE <b>Parco della Liberazione e della Pace</b>	DESTINAZIONE <b>Parco</b>	Proprietà	<input checked="" type="checkbox"/> pubblica <input type="checkbox"/> privata

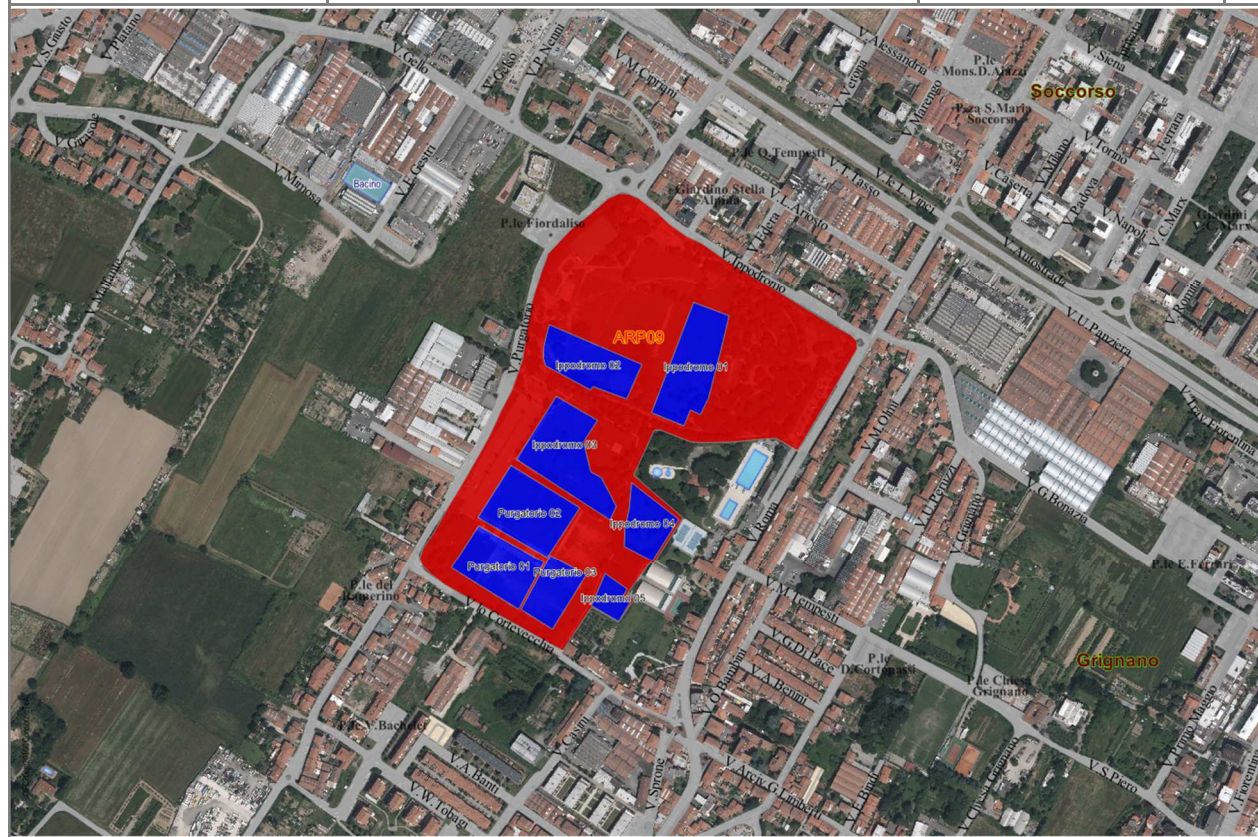

COORD. GEOGRAFICHE (WGS84)	<b>43.908733 N, 11.086953 E</b>
COORD. GEOGRAFICHE (Gauss-Boaga)	<b>1667298.61, 4859205.49</b>
FOGLIO C.T.R.	<b>20J52</b>
ALTITUDINE MEDIA S.L.M. (m)	<b>50</b>
COMPILAZIONE	<b>AGOSTO 2017</b>
REVISIONE	<b>GENNAIO 2023</b>
GRUPPO RILEVAMENTO	<b>U.O.C. PROTEZIONE CIVILE</b>

**B. CARATTERISTICHE GEOMETRICHE DELL'AREA**

PERIMETRO	regolare	<input checked="" type="checkbox"/>	SUPERFICIE TOT (mq)	PENDENZA MAX (%)	SUP.	pianggiante	<input checked="" type="checkbox"/>	POSSIBILITÀ DI ESPANSIONE	SI	
	irregolare					<b>163.000</b>	<b>1</b>		irregolare	

**C. CARATTERISTICHE AMBIENTALI**

SUPERFICIE ALLESTIBILE mq	<b>50.000</b>	AREE ALLESTIBILI (n)	<b>8</b>	NUMERO DI TENDE ALLESTIBILI	<b>160</b>	PERSONE OSPITABILI	<b>1.600</b>	ACCESSO	<input checked="" type="checkbox"/> Carrabile <input type="checkbox"/> non carrabile
---------------------------	---------------	----------------------	----------	-----------------------------	------------	--------------------	--------------	---------	---

**D. CARATTERISTICHE DI PERICOLOSITÀ E IDRO-GEO-MORFOLOGICHE**

AREA A RISCHIO NEL P.G.R.A.	Esondaz.	Note:	AREA A PERICOLOSITÀ NEL P.A.I.	Frana	Note:	tipologia di suolo	manto erboso		
	<b>P1</b>	<input checked="" type="checkbox"/>		<b>PF1</b>		sottostante ad ammasso	SI	NO	<input checked="" type="checkbox"/>
	<b>P2</b>			<b>PF2</b>		a tergo di arginature	SI	NO	<input checked="" type="checkbox"/>
	<b>P3</b>			<b>PF3</b>		area in zona golenale	SI	NO	<input checked="" type="checkbox"/>
				<b>PF4</b>		area posta in una valle	SI	NO	<input checked="" type="checkbox"/>

**E. CARATTERISTICHE FUNZIONALI**

ACCESSIBILITA'	Viabilità	Largh (m)	Servizi								
	non collegata (d>200m)		RETE IDRICA	SI	<input checked="" type="checkbox"/>	RETE FOGNARIA	SI	<input checked="" type="checkbox"/>	RETE TELEFONICA	SI	<input checked="" type="checkbox"/>
	extraurbana			NO			NO				
	urbana di scorrimento		RETE ELETTRICA	SI	<input checked="" type="checkbox"/>	RETE TELEFONICA	SI	<input checked="" type="checkbox"/>	NO	NO	
	<input checked="" type="checkbox"/> urbana di quartiere			NO							
	urbana locale		GAS	SI	<input checked="" type="checkbox"/>	Note:					
strada bianca		NO									

**A. UBICAZIONE E PROPRIETA'**

REGIONE <b>Toscana</b>	PROVINCIA <b>Prato</b>	COMUNE <b>Prato</b>	CODICE ISTAT <b>G999</b>	LOCALITA' <b>semicentrale</b>
INDIRIZZO <b>Viale della Repubblica</b>	DENOMINAZIONE <b>Repubblica</b>	DESTINAZIONE giardino/area sportiva	Proprietà	<input checked="" type="checkbox"/> pubblica <input type="checkbox"/> privata

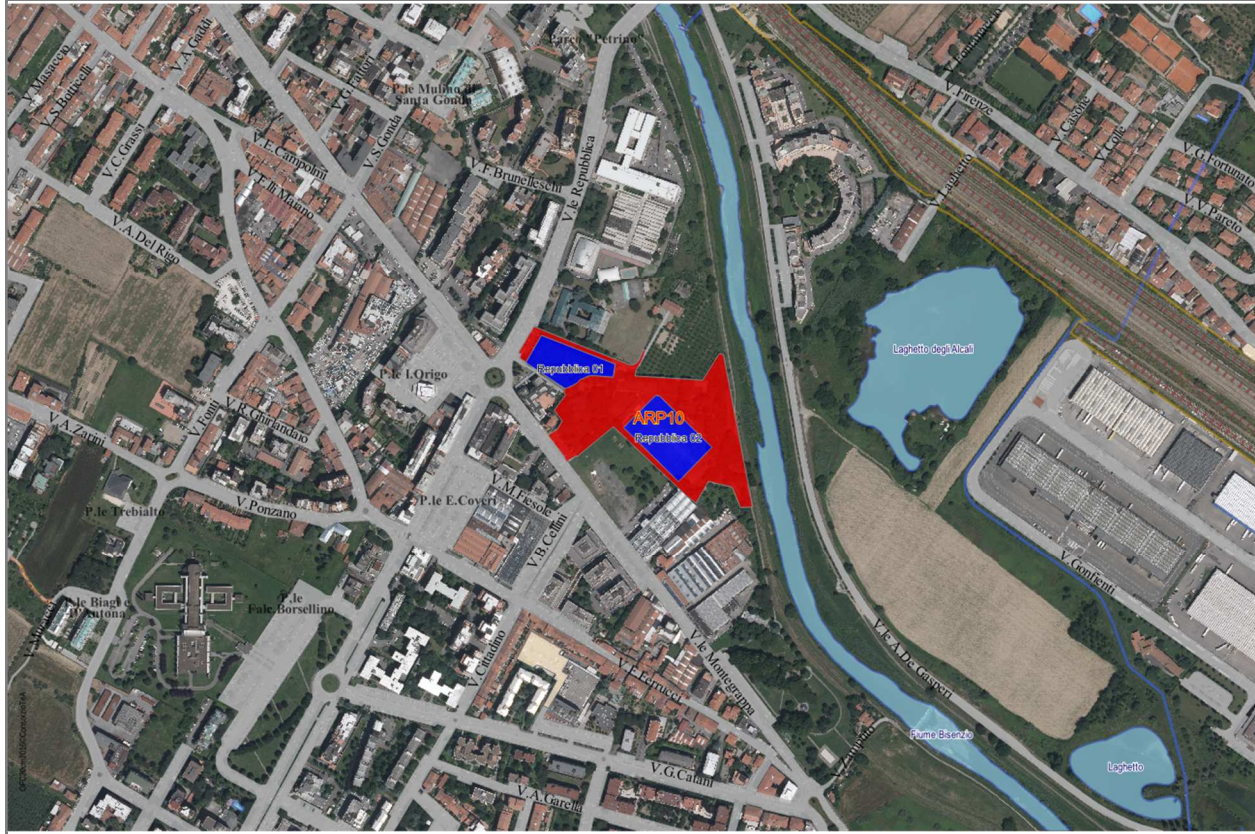

COORD. GEOGRAFICHE (WGS84)	<b>43,868144 N-11,114349 E</b>
COORD. GEOGRAFICHE (Gauss-Boaga)	<b>1670088.81, 4859318.89</b>
FOGLIO C.T.R.	<b>20J54</b>
ALTITUDINE MEDIA S.L.M. (m)	<b>50</b>
COMPILAZIONE	AGOSTO 2017
REVISIONE	GENNAIO 2023
GRUPPO RILEVAMENTO	U.O.C. PROTEZIONE CIVILE

**B. CARATTERISTICHE GEOMETRICHE DELL'AREA**

PERIMETRO	regolare	<input checked="" type="checkbox"/>	SUPERFICIE TOT (mq)	PENDENZA MAX (%)	SUP.	pianeggiante	<input checked="" type="checkbox"/>	POSSIBILITÀ DI ESPANSIONE	SI
	irregolare					<b>34.000</b>	<b>1</b>		irregolare

**C. CARATTERISTICHE AMBIENTALI**

SUPERFICIE ALLESTIBILE mq	<b>10.500</b>	AREE ALLESTIBILI (n)	<b>2</b>	NUMERO DI TENDE ALLESTIBILI	<b>35</b>	PERSONE OSPITABILI	<b>350</b>	ACCESSO	<input checked="" type="checkbox"/> Carrabile <input type="checkbox"/> non carrabile
---------------------------	---------------	----------------------	----------	-----------------------------	-----------	--------------------	------------	---------	---

**D. CARATTERISTICHE DI PERICOLOSITÀ E IDRO-GEO-MORFOLOGICHE**

AREA A RISCHIO NEL P.G.R.A.	Esondaz.	Note:	AREA A PERICOLOSITÀ NEL P.A.I.	Frana	Note:	tipologia di suolo	xxxxxx			
	P1	<input checked="" type="checkbox"/>		PF1		sottostante ad ammasso	SI		NO	<input checked="" type="checkbox"/>
	P2			PF2		a tergo di arginature	SI	<input checked="" type="checkbox"/>	NO	
	P3			PF3		area in zona golenale	SI		NO	<input checked="" type="checkbox"/>
				PF4		area posta in una valle	SI		NO	<input checked="" type="checkbox"/>

**E. CARATTERISTICHE FUNZIONALI**

ACCESSIBILITA'	Viabilità	Largh (m)	Servizi					
	non collegata (d>200m)		RETE IDRICA	SI	<input checked="" type="checkbox"/>	RETE FOGNARIA	SI	<input checked="" type="checkbox"/>
	extraurbana			NO		NO		
	<input checked="" type="checkbox"/> urbana di scorrimento		RETE ELETTRICA	SI	<input checked="" type="checkbox"/>	RETE TELEFONICA	SI	<input checked="" type="checkbox"/>
	urbana di quartiere			NO		NO		
	urbana locale		GAS	SI	<input checked="" type="checkbox"/>	Note:		
strada bianca			NO					

**A. UBICAZIONE E PROPRIETA'**

REGIONE <b>Toscana</b>	PROVINCIA <b>Prato</b>	COMUNE <b>Prato</b>	CODICE ISTAT <b>G999</b>	LOCALITA'
INDIRIZZO <b>Viale Ferraris/Da Vinci</b>	DENOMINAZIONE <b>Ex-Banci</b>	DESTINAZIONE <b>Area a verde</b>	Proprietà <input checked="" type="checkbox"/> pubblica <input type="checkbox"/> privata	

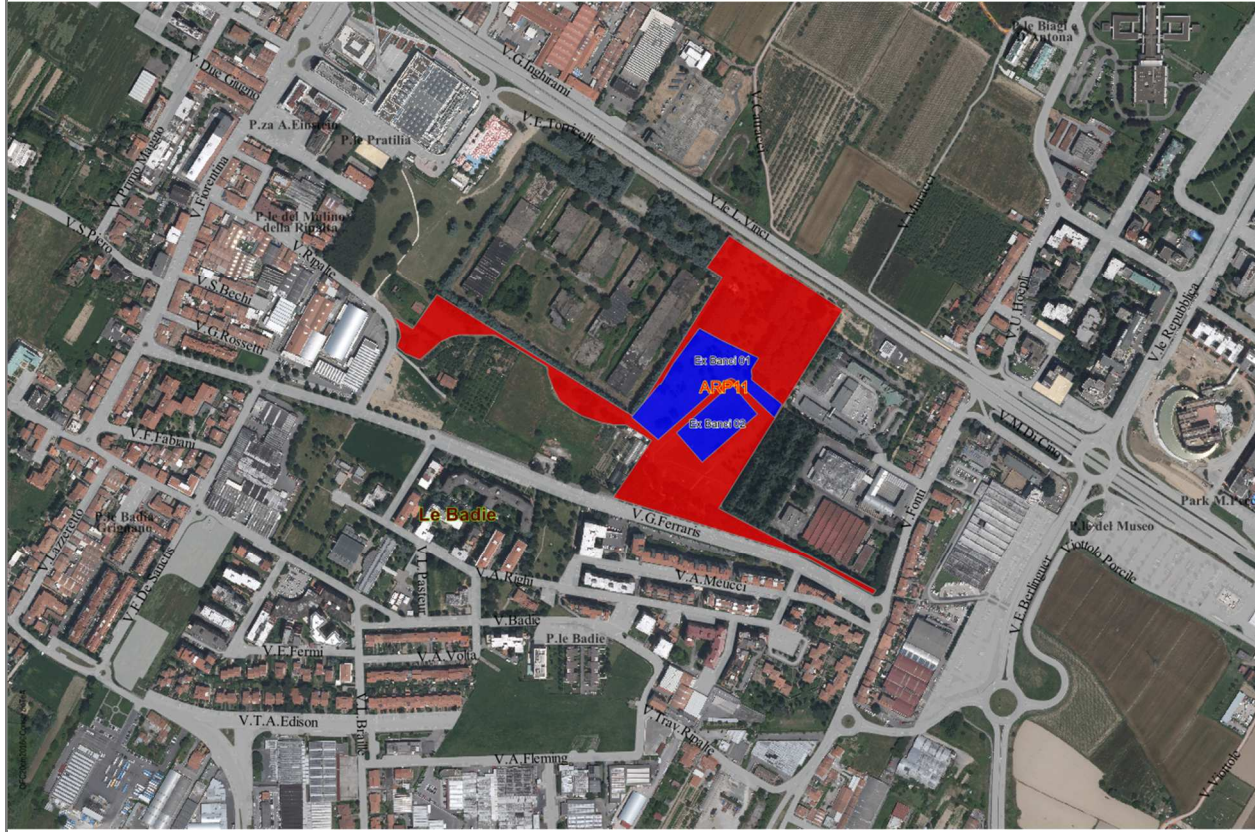

COORD. GEOGRAFICHE (WGS84) <b>43,860223 N-11,100492 E</b>
COORD. GEOGRAFICHE (Gauss-Boaga) <b>1668505.81, 4858843.59</b>
FOGLIO C.T.R. <b>20J64</b>
ALTITUDINE MEDIA S.L.M. (m) <b>50</b>
COMPILAZIONE AGOSTO 2017
REVISIONE GENNAIO 2023
GRUPPO RILEVAMENTO U.O.C. PROTEZIONE CIVILE

**B. CARATTERISTICHE GEOMETRICHE DELL'AREA**

PERIMETRO	regolare	<input checked="" type="checkbox"/>	SUPERFICIE TOT (mq) <b>65.800</b>	PENDENZA MAX (%) <b>1</b>	SUP.	pianeggiante	<input checked="" type="checkbox"/>	POSSIBILITÀ DI ESPANSIONE	SI	
	irregolare					irregolare			NO	<input checked="" type="checkbox"/>

**C. CARATTERISTICHE AMBIENTALI**

SUPERFICIE ALLESTIBILE mq	<b>15.800</b>	AREE ALLESTIBILI (n)	<b>2</b>	NUMERO DI TENDE ALLESTIBILI	<b>52</b>	PERSONE OSPITABILI	<b>520</b>	ACCESSO	<input checked="" type="checkbox"/> Carrabile <input type="checkbox"/> non carrabile
---------------------------	---------------	----------------------	----------	-----------------------------	-----------	--------------------	------------	---------	---

**D. CARATTERISTICHE DI PERICOLOSITÀ E IDRO-GEO-MORFOLOGICHE**

AREA A RISCHIO NEL P.G.R.A.	Esondaz.	Note:	AREA A PERICOLOSITÀ NEL P.A.I.	Frana	Note:	tipologia di suolo	manto erboso		
	<b>P1</b>	<input checked="" type="checkbox"/>		<b>PF1</b>		sottostante ad ammasso	SI	NO	<input checked="" type="checkbox"/>
	<b>P2</b>			<b>PF2</b>		a tergo di arginature	SI	NO	<input checked="" type="checkbox"/>
	<b>P3</b>			<b>PF3</b>		area in zona golenale	SI	NO	<input checked="" type="checkbox"/>
				<b>PF4</b>		area posta in una valle	SI	NO	<input checked="" type="checkbox"/>

**E. CARATTERISTICHE FUNZIONALI**

ACCESSIBILITA'	Viabilità	Largh (m)	Servizi							
	<input checked="" type="checkbox"/> non collegata (d>200m)		RETE IDRICA	SI	<input checked="" type="checkbox"/>	RETE FOGNARIA	SI			
	<input checked="" type="checkbox"/> extraurbana			NO			NO			
	<input checked="" type="checkbox"/> urbana di scorrimento		RETE ELETTRICA	SI	<input checked="" type="checkbox"/>	RETE TELEFONICA	SI			
	<input checked="" type="checkbox"/> urbana di quartiere			NO			NO			
	<input checked="" type="checkbox"/> urbana locale		GAS	SI		Note:				
<input checked="" type="checkbox"/> strada bianca		NO								

### A. UBICAZIONE E PROPRIETA'

REGIONE <b>Toscana</b>	PROVINCIA <b>Prato</b>	COMUNE <b>Prato</b>	CODICE ISTAT <b>G999</b>	LOCALITA' <b>Iolo</b>
INDIRIZZO <b>Via Longobarda/Bessi</b>	DENOMINAZIONE <b>Iolo</b>	DESTINAZIONE <b>area sportiva</b>	Proprietà	<input checked="" type="checkbox"/> pubblica <input type="checkbox"/> privata

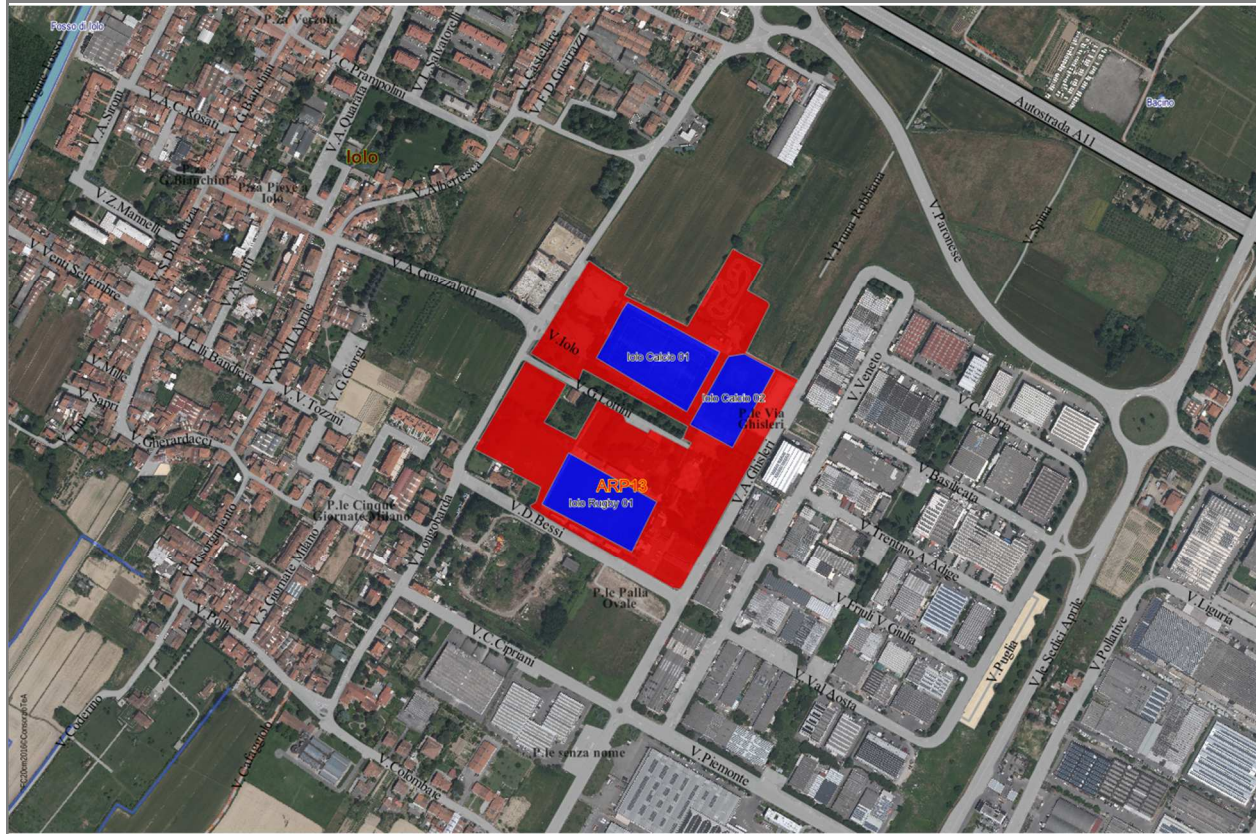

COORD. GEOGRAFICHE (WGS84)	<b>43,860788 N-11,047487 E</b>
COORD. GEOGRAFICHE (Gauss-Boaga)	<b>1664624.21, 4858648.21</b>
FOGLIO C.T.R.	<b>20j58</b>
ALTITUDINE MEDIA S.L.M. (m)	<b>50</b>
COMPILAZIONE	AGOSTO 2017
REVISIONE	GENNAIO 2023
GRUPPO RILEVAMENTO	U.O.C. PROTEZIONE CIVILE

### B. CARATTERISTICHE GEOMETRICHE DELL'AREA

PERIMETRO	regolare	<input checked="" type="checkbox"/>	SUPERFICIE TOT (mq)	PENDENZA MAX (%)	SUP.	pianeggiante	<input checked="" type="checkbox"/>	POSSIBILITÀ DI ESPANSIONE	SI
	irregolare					<b>98.000</b>	<b>1</b>		irregolare

### C. CARATTERISTICHE AMBIENTALI

SUPERFICIE ALLESTIBILE mq	<b>29.000</b>	AREE ALLESTIBILI (n)	<b>3</b>	NUMERO DI TENDE ALLESTIBILI	<b>96</b>	PERSONE OSPITABILI	<b>960</b>	ACCESSO	<input checked="" type="checkbox"/> Carrabile <input type="checkbox"/> non carrabile
---------------------------	---------------	----------------------	----------	-----------------------------	-----------	--------------------	------------	---------	---

### D. CARATTERISTICHE DI PERICOLOSITÀ E IDRO-GEO-MORFOLOGICHE

AREA A RISCHIO NEL P.G.R.A.	Esondaz.	Note:	AREA A PERICOLOSITÀ NEL P.A.I.	Frana	Note:	tipologia di suolo	manto erboso		
	<b>P1</b>	<input checked="" type="checkbox"/>		<b>PF1</b>		sottostante ad ammasso	SI	NO	<input checked="" type="checkbox"/>
	<b>P2</b>			<b>PF2</b>		a tergo di arginature	SI	NO	<input checked="" type="checkbox"/>
	<b>P3</b>			<b>PF3</b>		area in zona golenale	SI	NO	<input checked="" type="checkbox"/>
				<b>PF4</b>		area posta in una valle	SI	NO	<input checked="" type="checkbox"/>

### E. CARATTERISTICHE FUNZIONALI

ACCESSIBILITA'	Viabilità	Largh (m)	Servizi						
	non collegata (d>200m)		RETE IDRICA	SI	<input checked="" type="checkbox"/>	RETE FOGNARIA	SI	<input checked="" type="checkbox"/>	
	extraurbana			NO			NO		
	urbana di scorrimento		RETE ELETTRICA	SI	<input checked="" type="checkbox"/>	RETE TELEFONICA	SI	<input checked="" type="checkbox"/>	
	<input checked="" type="checkbox"/> urbana di quartiere			NO			NO		
	urbana locale		GAS	SI		Note:			
strada bianca		NO							

### A. UBICAZIONE E PROPRIETA'

REGIONE <b>Toscana</b>	PROVINCIA <b>Prato</b>	COMUNE <b>Prato</b>	CODICE ISTAT <b>G999</b>	LOCALITA' <b>Tavola</b>
INDIRIZZO <b>Via G. Braga</b>	DENOMINAZIONE <b>Tavola</b>		DESTINAZIONE campo di calcio	Proprietà <input checked="" type="checkbox"/> pubblica <input type="checkbox"/> privata



COORD. GEOGRAFICHE (WGS84) <b>43,860788 N-11,047487 E</b>
COORD. GEOGRAFICHE (Gauss-Boaga) <b>1664890.68, 4857192.4</b>
FOGLIO C.T.R. <b>19j03/19j02</b>
ALTITUDINE MEDIA S.L.M. (m) <b>50</b>
COMPILAZIONE AGOSTO 2017
REVISIONE GENNAIO 2023
GRUPPO RILEVAMENTO U.O.C. PROTEZIONE CIVILE

### B. CARATTERISTICHE GEOMETRICHE DELL'AREA

PERIMETRO	regolare	<input checked="" type="checkbox"/>	SUPERFICIE TOT (mq)	PENDENZA MAX (%)	SUP.	pianggiante	<input checked="" type="checkbox"/>	POSSIBILITÀ DI ESPANSIONE	SI
	irregolare	<input type="checkbox"/>				<b>28.400</b>	<b>1</b>		irregolare

### C. CARATTERISTICHE AMBIENTALI

SUPERFICIE ALLESTIBILE mq	<b>10.200</b>	AREE ALLESTIBILI (n)	<b>1</b>	NUMERO DI TENDE ALLESTIBILI	<b>34</b>	PERSONE OSPITABILI	<b>340</b>	ACCESSO	<input checked="" type="checkbox"/> Carrabile <input type="checkbox"/> non carrabile
---------------------------	---------------	----------------------	----------	-----------------------------	-----------	--------------------	------------	---------	---

### D. CARATTERISTICHE DI PERICOLOSITÀ E IDRO-GEO-MORFOLOGICHE

AREA A RISCHIO NEL P.G.R.A.	Esondaz.	Note:	AREA A PERICOLOSITÀ NEL P.A.I.	Frana	Note:	tipologia di suolo sottostante ad ammasso a tergo di arginature area in zona golenale area posta in una valle	xxxxxx		
	<b>P1</b>	<input checked="" type="checkbox"/>		<b>PF1</b>			SI	NO	<input checked="" type="checkbox"/>
	<b>P2</b>			<b>PF2</b>			SI	NO	<input checked="" type="checkbox"/>
	<b>P3</b>			<b>PF3</b>			SI	NO	<input checked="" type="checkbox"/>
				<b>PF4</b>			SI	NO	<input checked="" type="checkbox"/>

### E. CARATTERISTICHE FUNZIONALI

ACCESSIBILITA'	Viabilità	Largh (m)	Servizi						
	non collegata (d>200m)		RETE IDRICA	SI	<input checked="" type="checkbox"/>	RETE FOGNARIA	SI		
	extraurbana			NO		NO			
	urbana di scorrimento		RETE ELETTRICA	SI	<input checked="" type="checkbox"/>	RETE TELEFONICA	SI		
	<input checked="" type="checkbox"/> urbana di quartiere			NO		NO			
	urbana locale		GAS	SI		Note:			
	strada bianca			NO					



**A. UBICAZIONE E PROPRIETA'**

REGIONE <b>Toscana</b>	PROVINCIA <b>Prato</b>	COMUNE <b>Prato</b>	CODICE ISTAT <b>G999</b>	LOCALITA' <b>Tavola</b>
INDIRIZZO <b>Via Traversa Del Crocifisso</b>	DENOMINAZIONE <b>Cascine di Tavola</b>	DESTINAZIONE <b>parco</b>	Proprietà	<input checked="" type="checkbox"/> pubblica <input type="checkbox"/> privata



COORD. GEOGRAFICHE (WGS84) <b>43.8468923 N, 11.0625089 E</b>
COORD. GEOGRAFICHE (Gauss-Boaga) <b>1665816.54, 4856953.17</b>
FOGLIO C.T.R. <b>19j03</b>
ALTITUDINE MEDIA S.L.M. (m) <b>50</b>
COMPILAZIONE AGOSTO 2017
REVISIONE GENNAIO 2023
GRUPPO RILEVAMENTO U.O.C. PROTEZIONE CIVILE

**B. CARATTERISTICHE GEOMETRICHE DELL'AREA**

PERIMETRO	regolare <input checked="" type="checkbox"/>	SUPERFICIE TOT (mq)	PENDENZA MAX (%)	SUP.	pianeggiante <input checked="" type="checkbox"/>	POSSIBILITÀ DI ESPANSIONE	SI
	irregolare	<b>29.200</b>	<b>1</b>		irregolare		NO <input checked="" type="checkbox"/>

**C. CARATTERISTICHE AMBIENTALI**

SUPERFICIE ALLESTIBILE mq	<b>28.400</b>	AREE ALLESTIBILI (n)	<b>1</b>	NUMERO DI TENDE ALLESTIBILI	<b>99</b>	PERSONE OSPITABILI	<b>990</b>	ACCESSO	<input checked="" type="checkbox"/> Carrabile <input type="checkbox"/> non carrabile
---------------------------	---------------	----------------------	----------	-----------------------------	-----------	--------------------	------------	---------	---

**D. CARATTERISTICHE DI PERICOLOSITÀ E IDRO-GEO-MORFOLOGICHE**

AREA A RISCHIO NEL P.G.R.A.	Esondaz.	Note:	AREA A PERICOLOSITÀ NEL P.A.I.	Frana	Note:	tipologia di suolo	manto erboso	
	P1			PF1		sottostante ad ammasso	SI	NO
	P2	<input checked="" type="checkbox"/>		PF2		a tergo di arginature	SI	NO
	P3			PF3		area in zona golenale	SI	NO
				PF4		area posta in una valle	SI	NO

**E. CARATTERISTICHE FUNZIONALI**

ACCESSIBILITA'	Viabilità	Largh (m)	Servizi					
	non collegata (d>200m)		RETE IDRICA	SI	<input checked="" type="checkbox"/>	RETE FOGNARIA	SI	
	extraurbana			NO			NO	
	urbana di scorrimento		RETE ELETTRICA	SI	<input checked="" type="checkbox"/>	RETE TELEFONICA	SI	
	urbana di quartiere			NO			NO	
	urbana locale		GAS	SI		Note:		
strada bianca		NO						

### A. UBICAZIONE E PROPRIETA'

REGIONE <b>Toscana</b>	PROVINCIA <b>Prato</b>	COMUNE <b>Prato</b>	CODICE ISTAT <b>G999</b>	LOCALITA' <b>Mezzana</b>
INDIRIZZO <b>Viale Marconi</b>	DENOMINAZIONE <b>Ex Parcheggio TIR</b>		DESTINAZIONE <b>area fiera</b>	Proprietà <input checked="" type="checkbox"/> pubblica <input type="checkbox"/> privata



COORD. GEOGRAFICHE (WGS84)	<b>11.1231775 N, 43.8581298 E</b>
COORD. GEOGRAFICHE (Gauss-Boaga)	<b>1670684.13, 4858315.89</b>
FOGLIO C.T.R.	
ALTITUDINE MEDIA S.L.M. (m)	<b>50</b>
COMPILAZIONE	AGOSTO 2017
REVISIONE	GENNAIO 2023
GRUPPO RILEVAMENTO	U.O.C. PROTEZIONE CIVILE

### B. CARATTERISTICHE GEOMETRICHE DELL'AREA

PERIMETRO	regolare	<input checked="" type="checkbox"/>	SUPERFICIE TOT (mq)	PENDENZA MAX (%)	SUP.	pianeggiante	<input checked="" type="checkbox"/>	POSSIBILITÀ DI ESPANSIONE	SI	
	irregolare					<b>42.000</b>	<b>1</b>		irregolare	

### C. CARATTERISTICHE AMBIENTALI

SUPERFICIE ALLESTIBILE mq	AREE ALLESTIBILI (n)	NUMERO DI TENDE ALLESTIBILI	PERSONE OSPITABILI	ACCESSO	<input checked="" type="checkbox"/> Carrabile <input type="checkbox"/> non carrabile
---------------------------	----------------------	-----------------------------	--------------------	---------	---

### D. CARATTERISTICHE DI PERICOLOSITÀ E IDRO-GEO-MORFOLOGICHE

AREA A RISCHIO NEL P.G.R.A.	Esondaz.	Note:	AREA A PERICOLOSITÀ NEL P.A.I.	Frana	Note:	tipologia di suolo	asfalto			
	<b>P1</b>	<input checked="" type="checkbox"/>		<b>PF1</b>		sottostante ad ammasso	SI		NO	<input checked="" type="checkbox"/>
	<b>P2</b>			<b>PF2</b>		a tergo di arginature	SI	<input checked="" type="checkbox"/>	NO	
	<b>P3</b>			<b>PF3</b>		area in zona golenale	SI		NO	<input checked="" type="checkbox"/>
				<b>PF4</b>		area posta in una valle	SI		NO	<input checked="" type="checkbox"/>

### E. CARATTERISTICHE FUNZIONALI

ACCESSIBILITÀ	Viabilità	Largh (m)	Servizi							
	non collegata (d>200m)		RETE IDRICA	SI	<input checked="" type="checkbox"/>	Publiacqua	RETE FOGNARIA	SI		
	extraurbana			NO				NO		
	<input checked="" type="checkbox"/> urbana di scorrimento		RETE ELETTRICA	SI	<input checked="" type="checkbox"/>	Enel	RETE TELEFONICA	SI		
	urbana di quartiere			NO				NO		
	urbana locale		GAS	SI		Note:				
strada bianca			NO							

**A. UBICAZIONE E PROPRIETA'**

REGIONE <b>Toscana</b>	PROVINCIA <b>Prato</b>	COMUNE <b>Prato</b>	CODICE ISTAT <b>G999</b>	LOCALITA' <b>centro</b>
INDIRIZZO <b>Viale G. Galilei</b>	DENOMINAZIONE <b>Piazza del Mercato Nuovo</b>	DESTINAZIONE <b>area mercato</b>	Proprietà	<input checked="" type="checkbox"/> pubblica <input type="checkbox"/> privata



COORD. GEOGRAFICHE (WGS84)	<b>11.0991021 N, 43.8869881 E</b>
COORD. GEOGRAFICHE (Gauss-Boaga)	<b>1668661.51, 4861587.13</b>
FOGLIO C.T.R.	
ALTITUDINE MEDIA S.L.M. (m)	<b>50</b>
COMPILAZIONE	AGOSTO 2017
REVISIONE	GENNAIO 2023
GRUPPO RILEVAMENTO	U.O.C. PROTEZIONE CIVILE

**B. CARATTERISTICHE GEOMETRICHE DELL'AREA**

PERIMETRO	regolare	<input checked="" type="checkbox"/>	SUPERFICIE TOT (mq)	PENDENZA MAX (%)	SUP.	pianeggiante	<input checked="" type="checkbox"/>	POSSIBILITÀ DI ESPANSIONE	SI
	irregolare					<b>29.000</b>	<b>1</b>		irregolare

**C. CARATTERISTICHE AMBIENTALI**

SUPERFICIE ALLESTIBILE mq	AREE ALLESTIBILI (n)	NUMERO DI TENDE ALLESTIBILI	PERSONE OSPITABILI	ACCESSO	<input checked="" type="checkbox"/> Carrabile <input type="checkbox"/> non carrabile
---------------------------	----------------------	-----------------------------	--------------------	---------	---

**D. CARATTERISTICHE DI PERICOLOSITÀ E IDRO-GEO-MORFOLOGICHE**

AREA A RISCHIO NEL P.G.R.A.	Esondaz.	Note:	AREA A PERICOLOSITÀ NEL P.A.I.	Frana	Note:	tipologia di suolo	asfalto		
	P1	<input checked="" type="checkbox"/>		PF1		sottostante ad ammasso	SI	NO	<input checked="" type="checkbox"/>
	P2			PF2		a tergo di arginature	SI	NO	<input checked="" type="checkbox"/>
	P3			PF3		area in zona golenale	SI	NO	<input checked="" type="checkbox"/>
				PF4		area posta in una valle	SI	NO	<input checked="" type="checkbox"/>

**E. CARATTERISTICHE FUNZIONALI**

ACCESSIBILITÀ	Viabilità	Largh (m)	Servizi						
	non collegata (d>200m)		RETE IDRICA	SI	<input checked="" type="checkbox"/>	RETE FOGNARIA	SI	<input checked="" type="checkbox"/>	
	extraurbana			NO			NO		
	<input checked="" type="checkbox"/> urbana di scorrimento		RETE ELETTRICA	SI	<input checked="" type="checkbox"/>	RETE TELEFONICA	SI	<input checked="" type="checkbox"/>	
	urbana di quartiere			NO			NO		
	urbana locale		GAS	SI		Note:			
strada bianca		NO							

**A. UBICAZIONE E PROPRIETA'**

REGIONE <b>Toscana</b>	PROVINCIA <b>Prato</b>	COMUNE <b>Prato</b>	CODICE ISTAT <b>G999</b>	LOCALITA' <b>Macrolotto 1</b>
INDIRIZZO <b>Via Paronese</b>	DENOMINAZIONE <b>C.O.A. Via Paronese</b>	DESTINAZIONE <b>parcheggio</b>	Proprietà	<input checked="" type="checkbox"/> pubblica <input type="checkbox"/> privata



COORD. GEOGRAFICHE (WGS84)	<b>11.0655324 N, 43.8581506 E</b>
COORD. GEOGRAFICHE (Gauss-Boaga)	<b>1666017.79, 4858242.55</b>
FOGLIO C.T.R.	
ALTITUDINE MEDIA S.L.M. (m)	<b>50</b>
COMPILAZIONE	AGOSTO 2017
REVISIONE	GENNAIO 2023
GRUPPO RILEVAMENTO	U.O.C. PROTEZIONE CIVILE

**B. CARATTERISTICHE GEOMETRICHE DELL'AREA**

PERIMETRO	regolare	<input checked="" type="checkbox"/>	SUPERFICIE TOT (mq)	PENDENZA MAX (%)	SUP.	pianggiante	<input checked="" type="checkbox"/>	POSSIBILITÀ DI ESPANSIONE	SI	
	irregolare					<b>3.200</b>	<b>XX</b>		irregolare	

**C. CARATTERISTICHE AMBIENTALI**

SUPERFICIE ALLESTIBILE mq	AREE ALLESTIBILI (n)	NUMERO DI TENDE ALLESTIBILI	PERSONE OSPITABILI	ACCESSO	<input checked="" type="checkbox"/> Carrabile <input type="checkbox"/> non carrabile
---------------------------	----------------------	-----------------------------	--------------------	---------	---

**D. CARATTERISTICHE DI PERICOLOSITÀ E IDRO-GEO-MORFOLOGICHE**

AREA A RISCHIO NEL P.G.R.A.	Esondaz.	Note:	AREA A PERICOLOSITÀ NEL P.A.I.	Frana	Note:	tipologia di suolo	asfalto		
	<b>P1</b>	<input checked="" type="checkbox"/>		<b>PF1</b>		sottostante ad ammasso	SI	NO	<input checked="" type="checkbox"/>
	<b>P2</b>			<b>PF2</b>		a tergo di arginature	SI	NO	<input checked="" type="checkbox"/>
	<b>P3</b>			<b>PF3</b>		area in zona golenale	SI	NO	<input checked="" type="checkbox"/>
				<b>PF4</b>		area posta in una valle	SI	NO	<input checked="" type="checkbox"/>

**E. CARATTERISTICHE FUNZIONALI**

ACCESSIBILITÀ	Viabilità	Largh (m)	Servizi							
	non collegata (d>200m)		RETE IDRICA	SI	<input checked="" type="checkbox"/>	Publiacqua	RETE FOGNARIA	SI		
	extraurbana			NO				NO		
	<input checked="" type="checkbox"/> urbana di scorrimento		RETE ELETTRICA	SI	<input checked="" type="checkbox"/>	Enel	RETE TELEFONICA	SI		
	urbana di quartiere			NO				NO		
	urbana locale		GAS	SI		Note:				
strada bianca		NO								

**A. UBICAZIONE E PROPRIETA'**

REGIONE <b>Toscana</b>	PROVINCIA <b>Prato</b>	COMUNE <b>Prato</b>	CODICE ISTAT <b>G999</b>	LOCALITÀ <b>Soccorso</b>
INDIRIZZO <b>Via Roma</b>	DENOMINAZIONE <b>Parco della Liberazione e della Pace</b>	DESTINAZIONE parcheggi	Proprietà	<input checked="" type="checkbox"/> pubblica <input type="checkbox"/> privata



COORD. GEOGRAFICHE (WGS84)	<b>43.8675851 N, 11.0822268 E</b>
COORD. GEOGRAFICHE (Gauss-Boaga)	<b>1667343.53, 4859288.75</b>
FOGLIO C.T.R.	<b>20J52</b>
ALTITUDINE MEDIA S.L.M. (m)	<b>50</b>
COMPILAZIONE	LUGLIO 2023
REVISIONE	
GRUPPO RILEVAMENTO	U.O.C. PROTEZIONE CIVILE

**B. CARATTERISTICHE DELL'AREA**

AREA A RISCHIO NEL P.G.R.A.	Esondaz.	PENDENZA MAX (%)	AREA A PERICOLOSITÀ NEL P.A.I.	Frana	TIPOLOGIA DI SUOLO	ACCESSO
	<b>P1</b>	<b>1</b>		-	manto erboso	carrabile

**C. CARATTERISTICHE FUNZIONALI**

ACCESSIBILITÀ	Viabilità	Largh (m)	Servizi		Note:
	non collegata (d>200m)		RETE IDRICA	<b>X</b>	
	extraurbana				
	urbana di scorrimento				
	urbana di quartiere	RETE ELETTRICA	<b>X</b>		
urbana locale					
strada bianca					

**A. UBICAZIONE E PROPRIETA'**

REGIONE <b>Toscana</b>	PROVINCIA <b>Prato</b>	COMUNE <b>Prato</b>	CODICE ISTAT <b>G999</b>	LOCALITA' <b>Galciana</b>
INDIRIZZO <b>Via Suor Nicolina Infermiera</b>	DENOMINAZIONE <b>Nuovo Ospedale S. Stefano</b>	DESTINAZIONE eliporto ospedale		Proprietà <input checked="" type="checkbox"/> pubblica <input type="checkbox"/> privata



COORD. GEOGRAFICHE (WGS84) <b>43.8895873 N, 11.0625841 E</b>
COORD. GEOGRAFICHE (Gauss-Boaga) <b>1665705.39,486 1694.17</b>
FOGLIO C.T.R. <b>20J35</b>
ALTITUDINE MEDIA S.L.M. (m) <b>50</b>
COMPILAZIONE LUGLIO 2023
REVISIONE
GRUPPO RILEVAMENTO U.O.C. PROTEZIONE CIVILE

**B. CARATTERISTICHE DELL'AREA**

AREA A RISCHIO NEL P.G.R.A.	Esondaz.	PENDENZA MAX (%)	AREA A PERICOLOSITÀ NEL P.A.I.	Frana	TIPOLOGIA DI SUOLO	ACCESSO
	<b>P3</b>	<b>1</b>		-	manto erboso	carrabile

**C. CARATTERISTICHE FUNZIONALI**

ACCESSIBILITÀ	Viabilità	Largh (m)	Servizi		Note:
	non collegata (d>200m)		RETE IDRICA	<b>X</b>	
	extraurbana				
	urbana di scorrimento				
	urbana di quartiere	RETE ELETTRICA	<b>X</b>		
	urbana locale				
strada bianca					

**A. UBICAZIONE E PROPRIETA'**

REGIONE <b>Toscana</b>	PROVINCIA <b>Prato</b>	COMUNE <b>Prato</b>	CODICE ISTAT <b>G999</b>	LOCALITA' <b>Via Firenze</b>
INDIRIZZO <b>Via Firenze</b>	DENOMINAZIONE <b>Stadio comunale Lungobisenzio</b>	DESTINAZIONE <b>campo sportivo</b>	Proprietà	<input checked="" type="checkbox"/> pubblica <input type="checkbox"/> privata

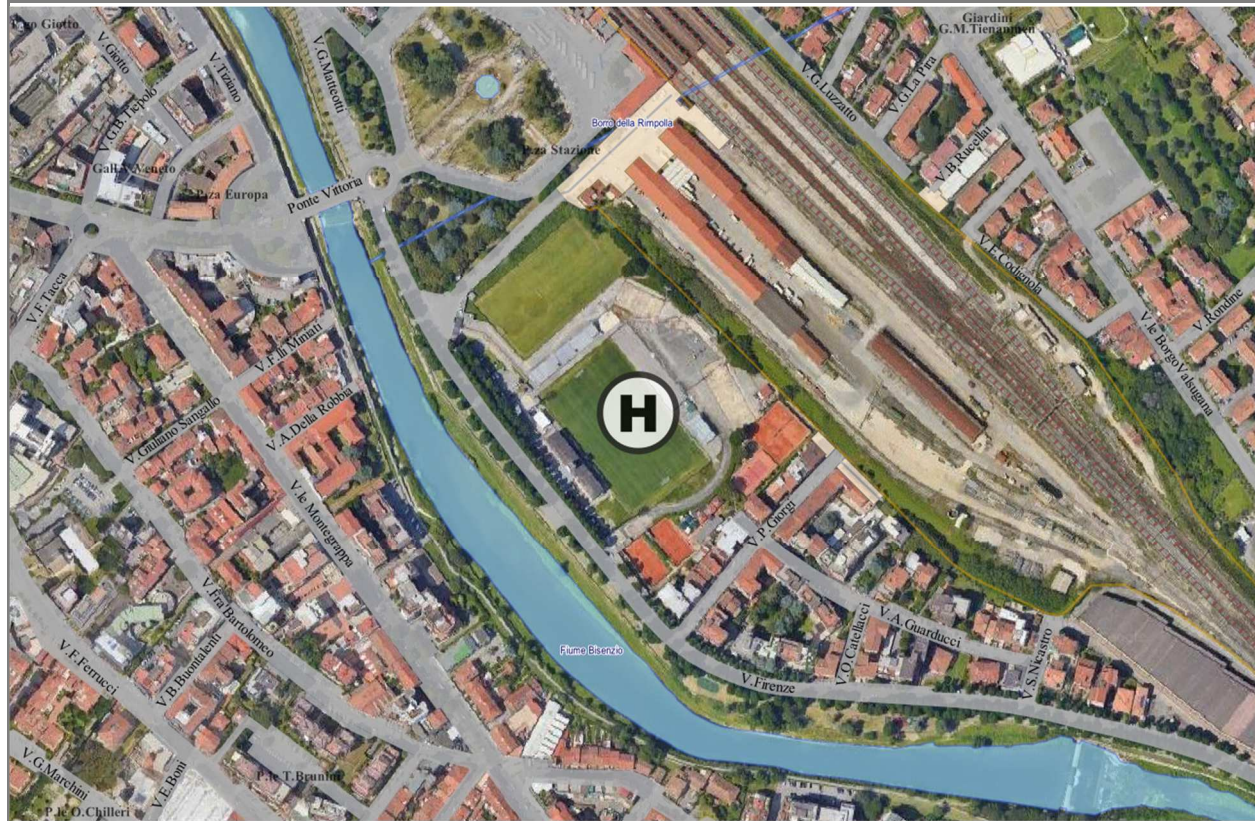

COORD. GEOGRAFICHE (WGS84) <b>43.8757611 N, 11.1095975 E</b>
COORD. GEOGRAFICHE (Gauss-Boaga) <b>1669519.12, 4860253.54</b>
FOGLIO C.T.R. <b>20J45</b>
ALTITUDINE MEDIA S.L.M. (m) <b>50</b>
COMPILAZIONE LUGLIO 2023
REVISIONE
GRUPPO RILEVAMENTO U.O.C. PROTEZIONE CIVILE

**B. CARATTERISTICHE DELL'AREA**

AREA A RISCHIO NEL P.G.R.A.	Esondaz.	PENDENZA MAX (%)	AREA A PERICOLOSITÀ NEL P.A.I.	Frana	TIPOLOGIA DI SUOLO	ACCESSO
	-	1		-	manto erboso	carrabile

**C. CARATTERISTICHE FUNZIONALI**

ACCESSIBILITÀ	Viabilità	Largh (m)	Servizi		Note:
	non collegata (d>200m)			RETE IDRICA	
extraurbana		RETE ELETTRICA	<input checked="" type="checkbox"/>		
urbana di scorrimento					
urbana di quartiere					
urbana locale					
strada bianca					

**A. UBICAZIONE E PROPRIETA'**

REGIONE <b>Toscana</b>	PROVINCIA <b>Prato</b>	COMUNE <b>Prato</b>	CODICE ISTAT <b>G999</b>	LOCALITA' <b>Galcatello</b>
INDIRIZZO <b>Via Giugni/Curie</b>	DENOMINAZIONE <b>Parco degli Aquiloni</b>	DESTINAZIONE <b>parco pubblico</b>	Proprietà	<input checked="" type="checkbox"/> pubblica <input type="checkbox"/> privata

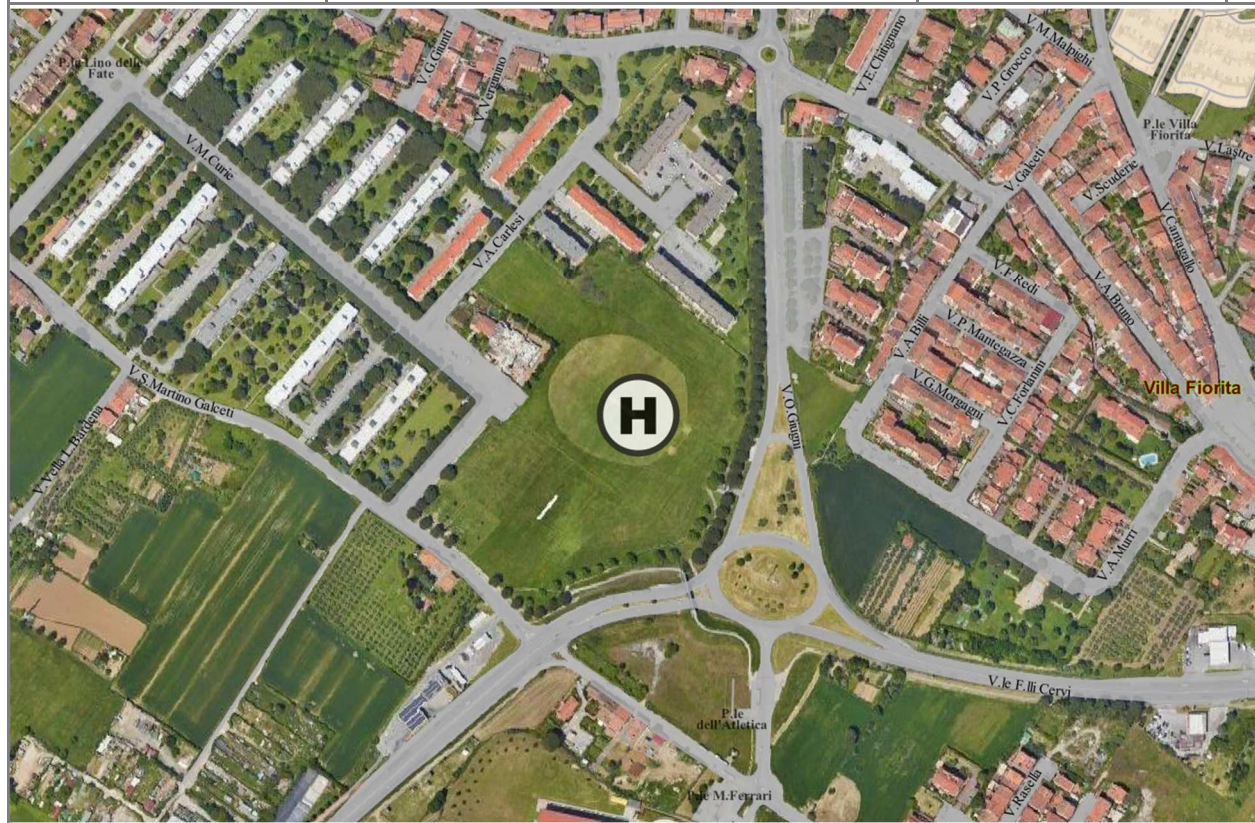

COORD. GEOGRAFICHE (WGS84)	<b>43.9034328 N, 11.0904974 E</b>
COORD. GEOGRAFICHE (Gauss-Boaga)	<b>1667907.04, 4863285.82</b>
FOGLIO C.T.R.	<b>20J28</b>
ALTITUDINE MEDIA S.L.M. (m)	<b>50</b>
COMPILAZIONE	LUGLIO 2023
REVISIONE	
GRUPPO RILEVAMENTO	U.O.C. PROTEZIONE CIVILE

**B. CARATTERISTICHE DELL'AREA**

AREA A RISCHIO NEL P.G.R.A.	Esondaz.	PENDENZA MAX (%)	AREA A PERICOLOSITA' NEL P.A.I.	Frana	TIPOLOGIA DI SUOLO	ACCESSO
	-	1		-	manto erboso	carrabile

**C. CARATTERISTICHE FUNZIONALI**

ACCESSIBILITÀ	Viabilità	Largh (m)	Servizi		Note:
	non collegata (d>200m)		RETE IDRICA	<b>X</b>	
	extraurbana				
	urbana di scorrimento				
	urbana di quartiere	RETE ELETTRICA	<b>X</b>		
urbana locale					
strada bianca					



**A. UBICAZIONE E PROPRIETA'**

REGIONE <b>Toscana</b>	PROVINCIA <b>Prato</b>	COMUNE <b>Prato</b>	CODICE ISTAT <b>G999</b>	LOCALITA' <b>Le Badie</b>
INDIRIZZO <b>Via delle Badie/de Sanctis</b>	DENOMINAZIONE <b>Piazzale Margherita Hack/Rita Levi Montalcini</b>	DESTINAZIONE parcheggio	Proprietà <input checked="" type="checkbox"/> pubblica <input type="checkbox"/> privata	



COORD. GEOGRAFICHE (WGS84) <b>43.8589178 N, 11.0921286 E</b>
COORD. GEOGRAFICHE (Gauss-Boaga) <b>1668160.41, 4858347.08</b>
FOGLIO C.T.R. <b>20J61</b>
ALTITUDINE MEDIA S.L.M. (m) <b>50</b>
COMPILAZIONE LUGLIO 2023
REVISIONE
GRUPPO RILEVAMENTO U.O.C. PROTEZIONE CIVILE

**B. CARATTERISTICHE GEOMETRICHE DELL'AREA**

PERIMETRO	regolare	<input checked="" type="checkbox"/>	SUPERFICIE TOT (mq) <b>6.000</b>	PENDENZA MAX (%) <b>1</b>	SUP.	pianggiante	<input checked="" type="checkbox"/>	POSSIBILITÀ DI ESPANSIONE	SI	
	irregolare					irregolare			NO	<input checked="" type="checkbox"/>

**C. CARATTERISTICHE DI PERICOLOSITÀ E IDRO-GEO-MORFOLOGICHE**

AREA A RISCHIO NEL P.G.R.A.	Esondaz.	Note: non rientra in nessuna area a rischio	AREA A PERICOLOSITÀ NEL P.A.I.	Frana	Note: non rientra in nessuna zona a rischio	tipologia di suolo	asfalto		
	<b>P1</b>			<b>PF1</b>		sottostante ad ammasso	SI	NO	
	<b>P2</b>			<b>PF2</b>		a tergo di arginature	SI	NO	<input checked="" type="checkbox"/>
	<b>P3</b>			<b>PF3</b>		area in zona golenale	SI	NO	<input checked="" type="checkbox"/>
				<b>PF4</b>		area posta in una valle	SI	NO	

**D. CARATTERISTICHE FUNZIONALI**

ACCESSIBILITÀ	Viabilità	Largh (m)	Servizi							
	non collegata (d>200m)		RETE IDRICA	SI	<input checked="" type="checkbox"/>	Publiacqua	RETE FOGNARIA	SI		
	extraurbana			NO				NO		
	urbana di scorrimento		RETE ELETTRICA	SI	<input checked="" type="checkbox"/>	Enel	RETE TELEFONICA	SI		
	<input checked="" type="checkbox"/> urbana di quartiere			NO				NO		
	urbana locale		GAS	SI		ACCESSO	<input checked="" type="checkbox"/>	carrabile		
strada bianca	NO						non carrabile			

**A. UBICAZIONE E PROPRIETA'**

REGIONE <b>Toscana</b>	PROVINCIA <b>Prato</b>	COMUNE <b>Prato</b>	CODICE ISTAT <b>G999</b>	LOCALITA' <b>Le Pleiadi</b>
INDIRIZZO <b>Via di Reggiana/Abbè Pierre</b>	DENOMINAZIONE <b>Piazzale Abbé Pierre</b>	DESTINAZIONE parcheggio	Proprietà	<input checked="" type="checkbox"/> pubblica <input type="checkbox"/> privata



COORD. GEOGRAFICHE (WGS84) <b>43.8771867 n, 11.0677838 E</b>
COORD. GEOGRAFICHE (Gauss-Boaga) <b>1666155.64,48 60325.86</b>
FOGLIO C.T.R. <b>20J43</b>
ALTITUDINE MEDIA S.L.M. (m) <b>50</b>
COMPILAZIONE LUGLIO 2023
REVISIONE
GRUPPO RILEVAMENTO U.O.C. PROTEZIONE CIVILE

**B. CARATTERISTICHE GEOMETRICHE DELL'AREA**

PERIMETRO	regolare	<input checked="" type="checkbox"/>	SUPERFICIE TOT (mq) <b>11.500</b>	PENDENZA MAX (%) <b>1</b>	SUP.	pianggiante	<input checked="" type="checkbox"/>	POSSIBILITÀ DI ESPANSIONE	SI	
	irregolare					irregolare			NO	<input checked="" type="checkbox"/>

**C. CARATTERISTICHE DI PERICOLOSITÀ E IDRO-GEO-MORFOLOGICHE**

AREA A RISCHIO NEL P.G.R.A.	Esondaz.	Note: non rientra in nessuna area a rischio	AREA A PERICOLOSITÀ NEL P.A.I.	Frana	Note: non rientra in nessuna zona a rischio	tipologia di suolo sottostante ad ammasso a tergo di arginature area in zona golenale area posta in una valle	asfalto		
	<b>P1</b>			<b>PF1</b>			SI	NO	
	<b>P2</b>			<b>PF2</b>			SI	NO	<input checked="" type="checkbox"/>
	<b>P3</b>			<b>PF3</b>			SI	NO	<input checked="" type="checkbox"/>
				<b>PF4</b>			SI	NO	

**D. CARATTERISTICHE FUNZIONALI**

ACCESSIBILITÀ	Viabilità	Largh (m)	Servizi							
	non collegata (d>200m)		RETE IDRICA	SI	<input checked="" type="checkbox"/>	Publiacqua	RETE FOGNARIA	SI		
	extraurbana			NO				NO		
	urbana di scorrimento		RETE ELETTRICA	SI	<input checked="" type="checkbox"/>	Enel	RETE TELEFONICA	SI		
	<input checked="" type="checkbox"/> urbana di quartiere			NO				NO		
	urbana locale		GAS	SI		ACCESSO	<input checked="" type="checkbox"/>	carrabile		
strada bianca	NO			non carrabile						