

PIANTA PIANO SEMINTERRATO

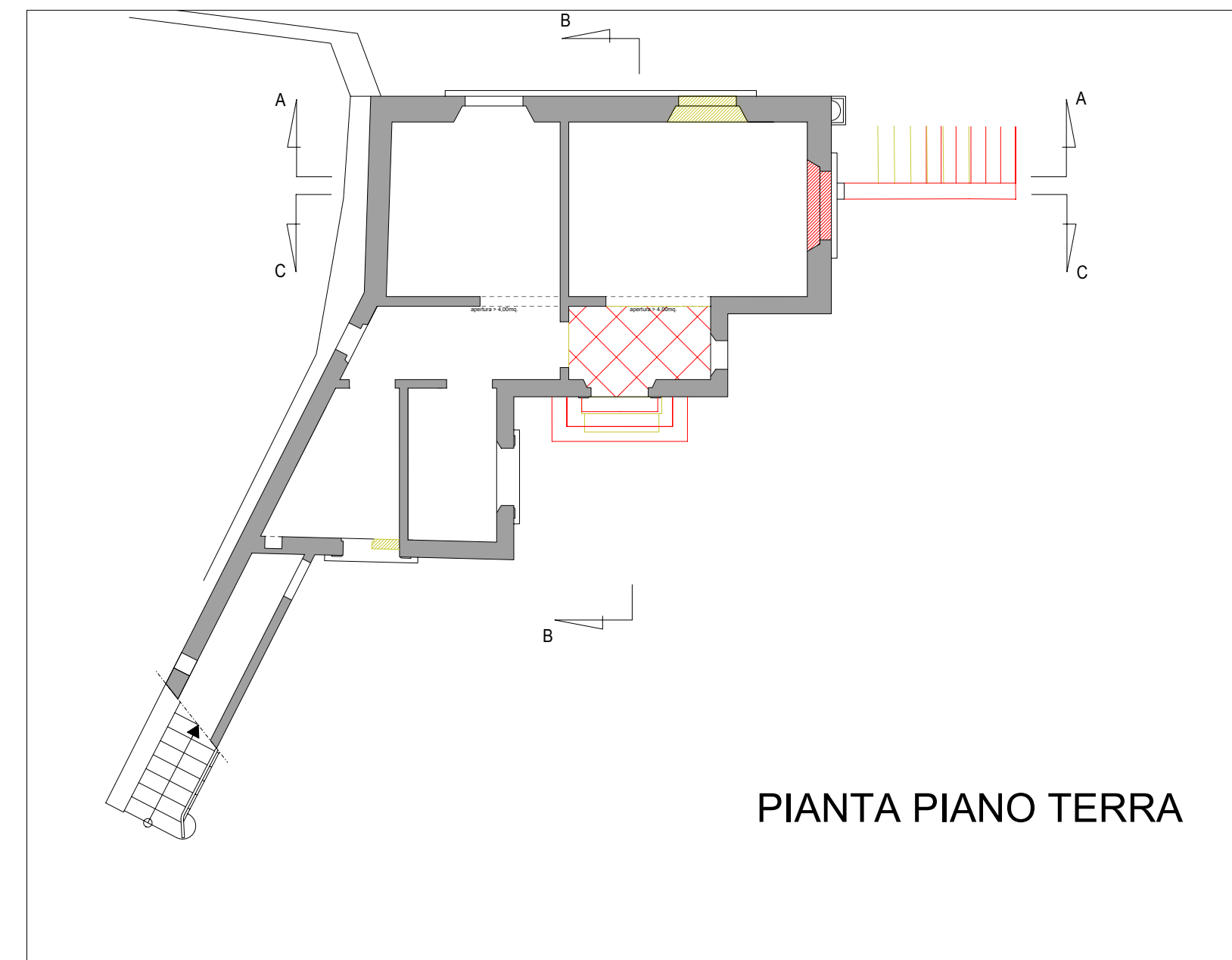

PIANTA PIANO TERRA

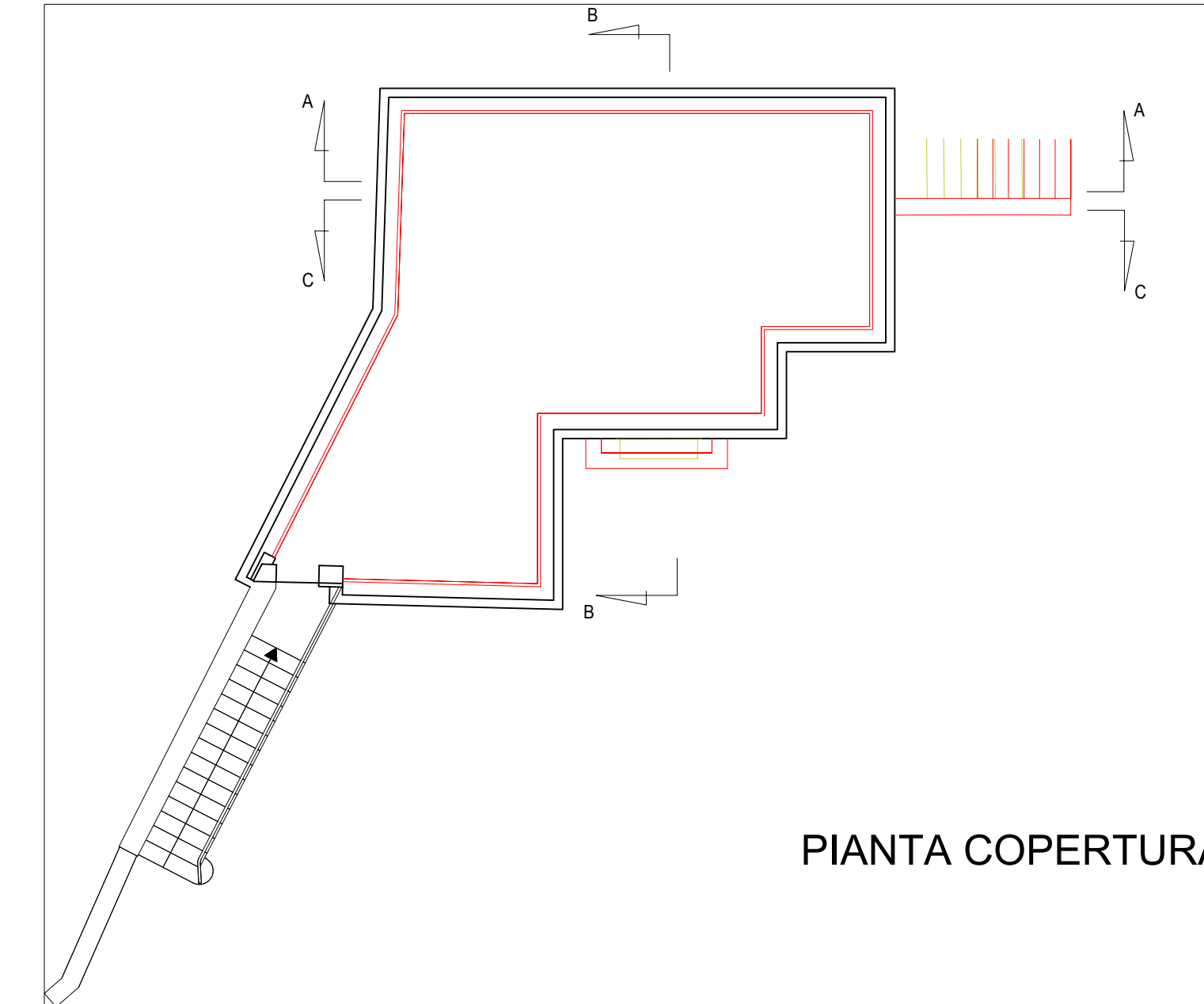

PIANTA COPERTURA

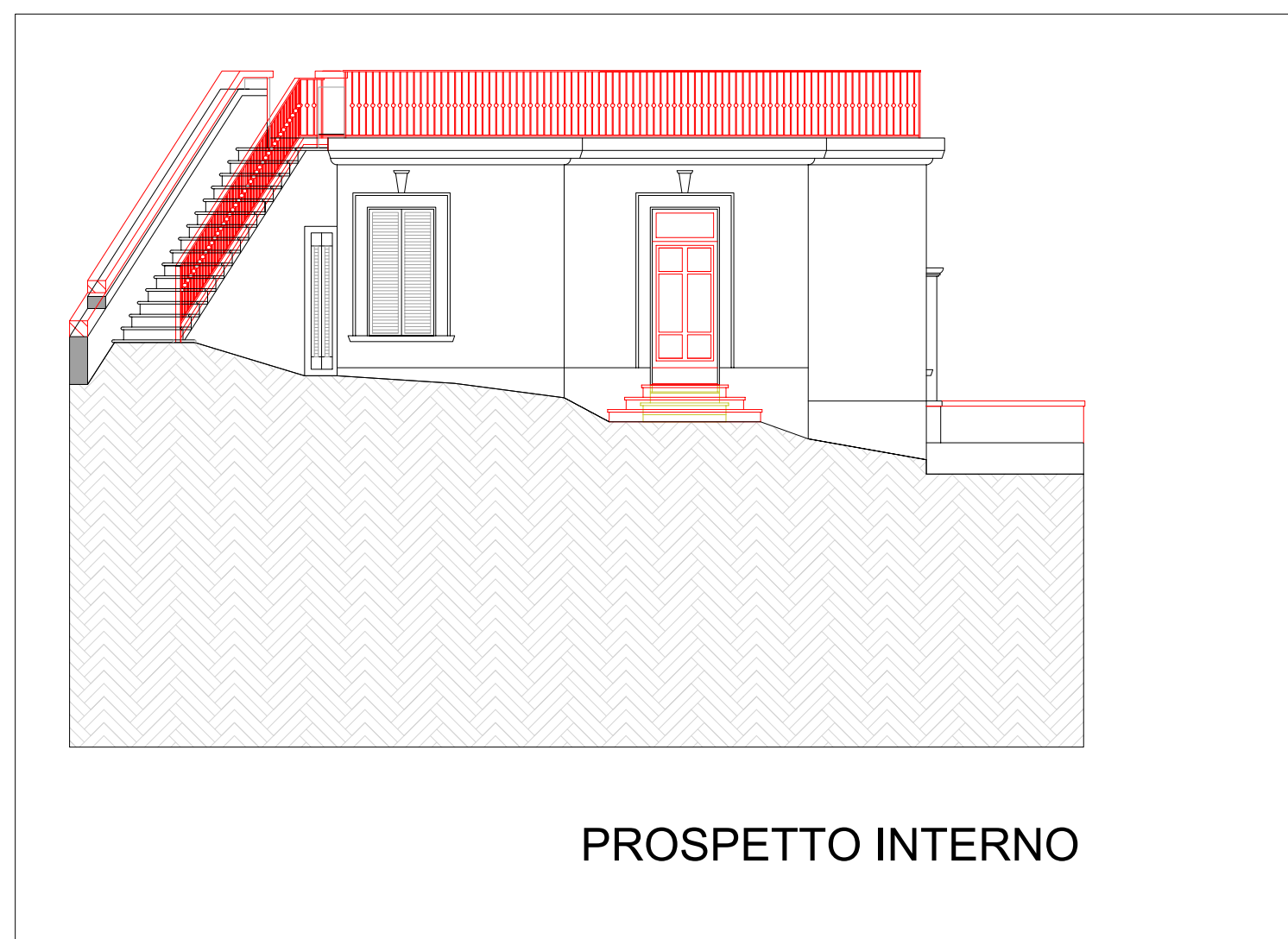

PROSPETTO INTERNO

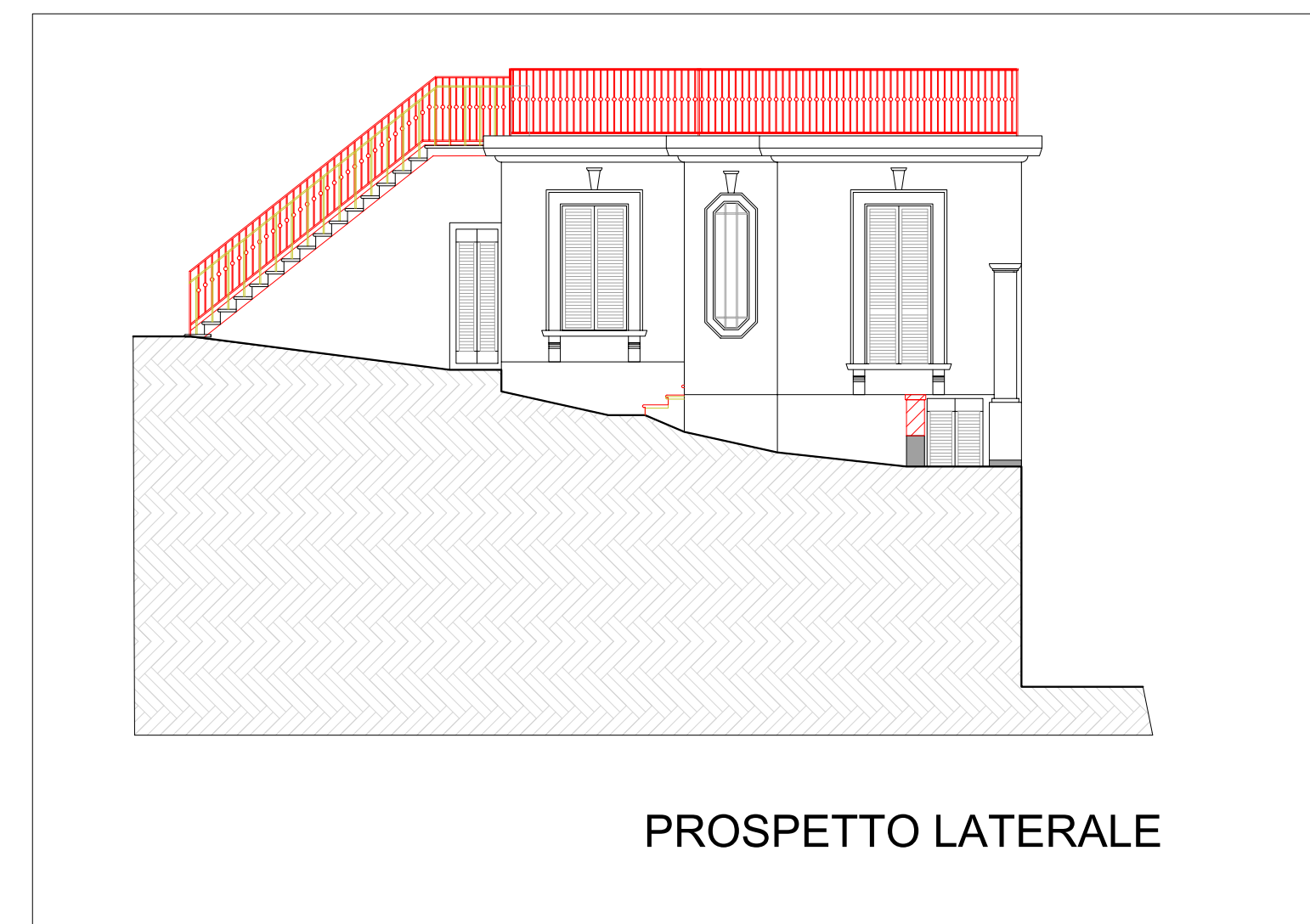

PROSPETTO LATERALE



PROSPETTO SU VIA PER IL POGGIO SECCO

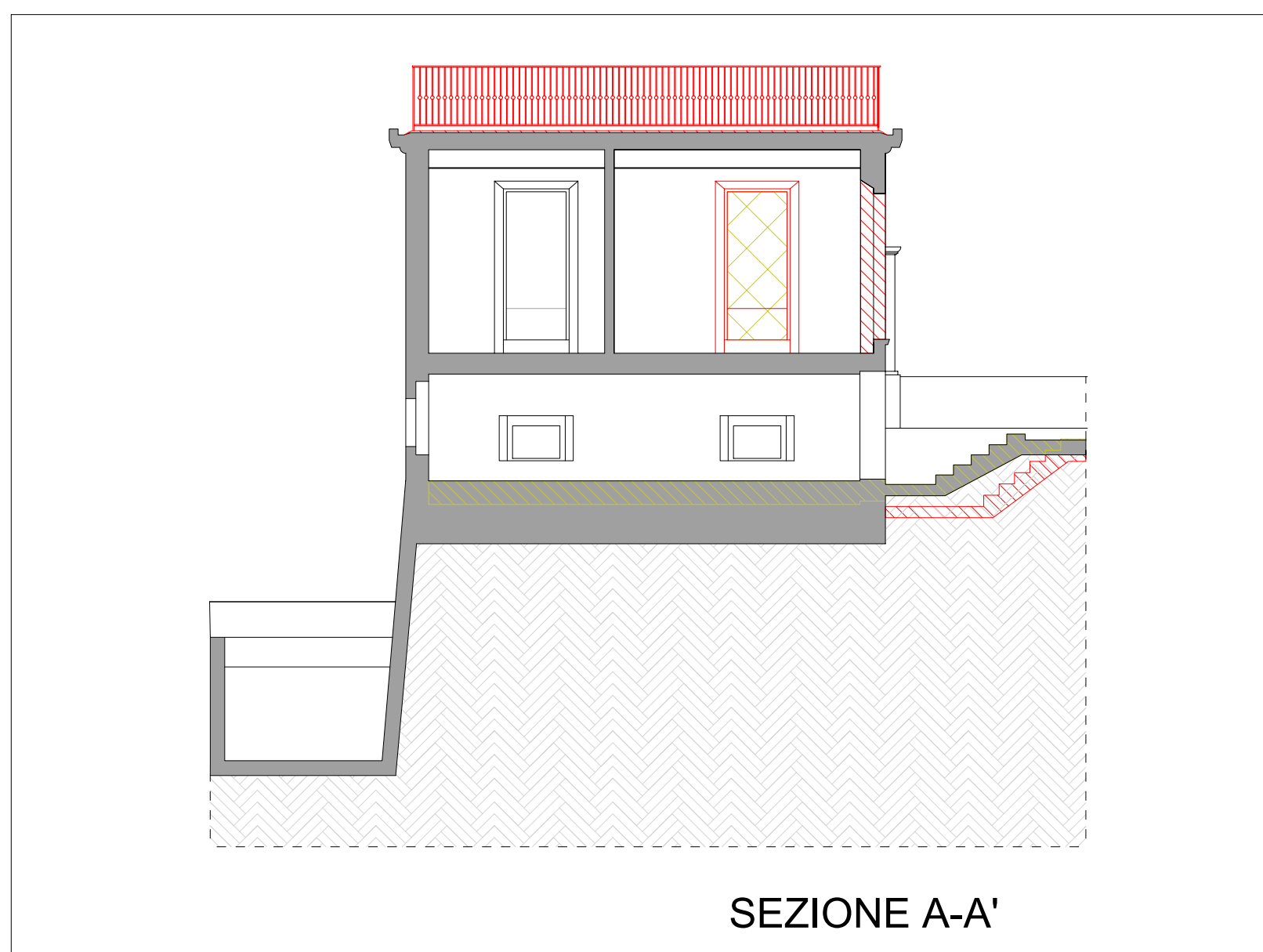

SEZIONE A-A'

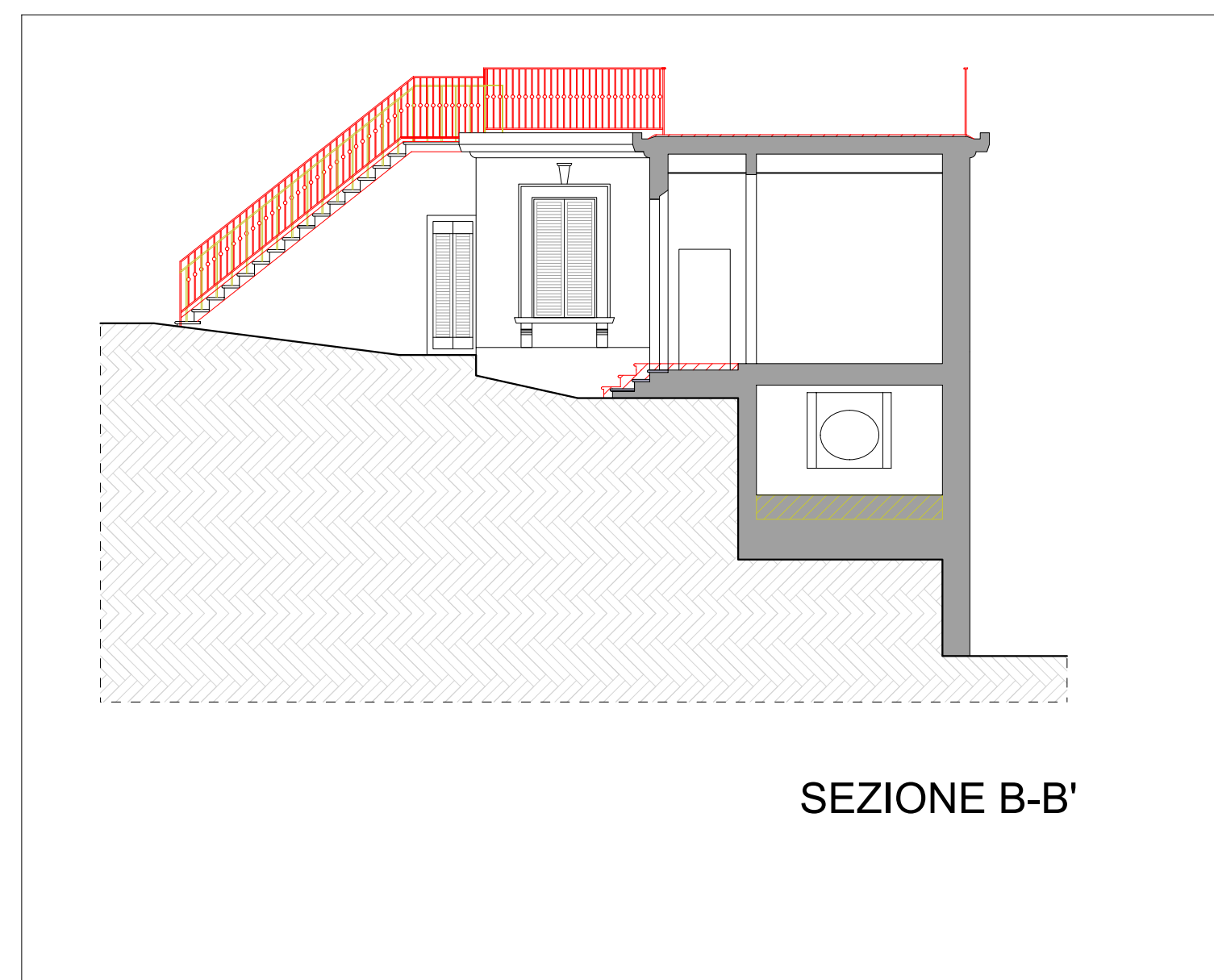

SEZIONE B-B'

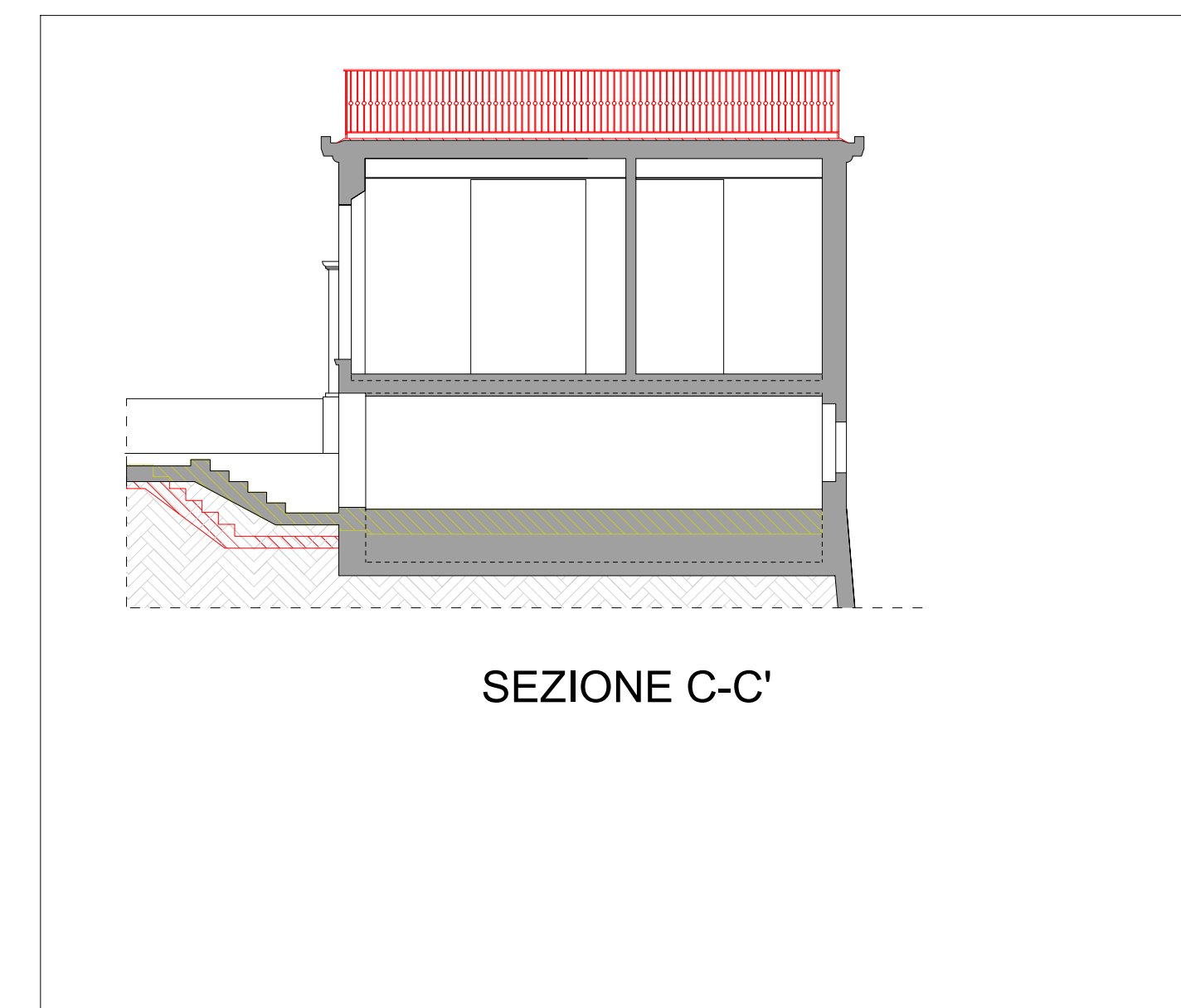

SEZIONE C-C'

Progetto: DOS08 SANTA CRISTINA_2022 Numero Foglio: 457 Parametri: ES08_SOVRAPOSTO_EDIFICIO_D_r1

 **COMUNE DI PRATO**

VARIANTE PdR Art.112 LR n.65/2014

VARIANTE AL PIANO DI RECUPERO
n. 342/2015
COMPLESSO SANTA CRISTINA A PIMONTE
Via per Poggio Secco, 58 Prato

INDIRIZZO: Via Per Poggio Secco, 58 TAVOLA: ES08

CODICE FILE: ES08_SOVRAPOSTO_EDIFICIO_D Data Revisione "0": Luglio 2022 ELABORATO: EDIFICIO "D" - Casa del Casiere
STATO: SOVRAPPOSTO Revisione: 01 PIANTE - PROSPETTI - SEZIONI
SCALA: 1:100 DATA: Genn 2023

Committente:  **POLISTRAD E**
COSTRUZIONI GENERALI
Via P. P. Posolini 18 - 50013 Campi Bisenzio (FI)

Progettazione:  **studio tecnico edilprogetti s.r.l.**
SOCIETÀ DI INGEGNERIA  
Progettista: Dott. Ing. Patrizio R. Puggelli
Dott. Arch. Beatrice Azzini
Collaboratore: Dott. Arch. Elisa Targetti

Revisione	Data	Disegnato	Oggetto della modifica	Approvato
r0	Luglio 2022	Arch. Elisa Targetti	Emissione	Ing. Puggelli
r1	Genn 2023	Arch. Elisa Targetti	modifica parapetto metallico Parere SABAP PROT. 32947 del 19/12/2022	Ing. Puggelli

Firmato da:

PUGGELLI PATRIZIO RAFFAELLO

codice fiscale PGGPRZ54S23G999L

num.serie: 32943469256948614666527792829322065358

emesso da: ArubaPEC S.p.A. NG CA 3

valido dal 23/04/2020 al 24/04/2023

AZZINI BEATRICE

codice fiscale ZZNBRC74P59D612X

num.serie: 139728162976771876802107809172257649299

emesso da: ArubaPEC S.p.A. NG CA 3

valido dal 03/02/2021 al 04/02/2024