

Sezione A-A

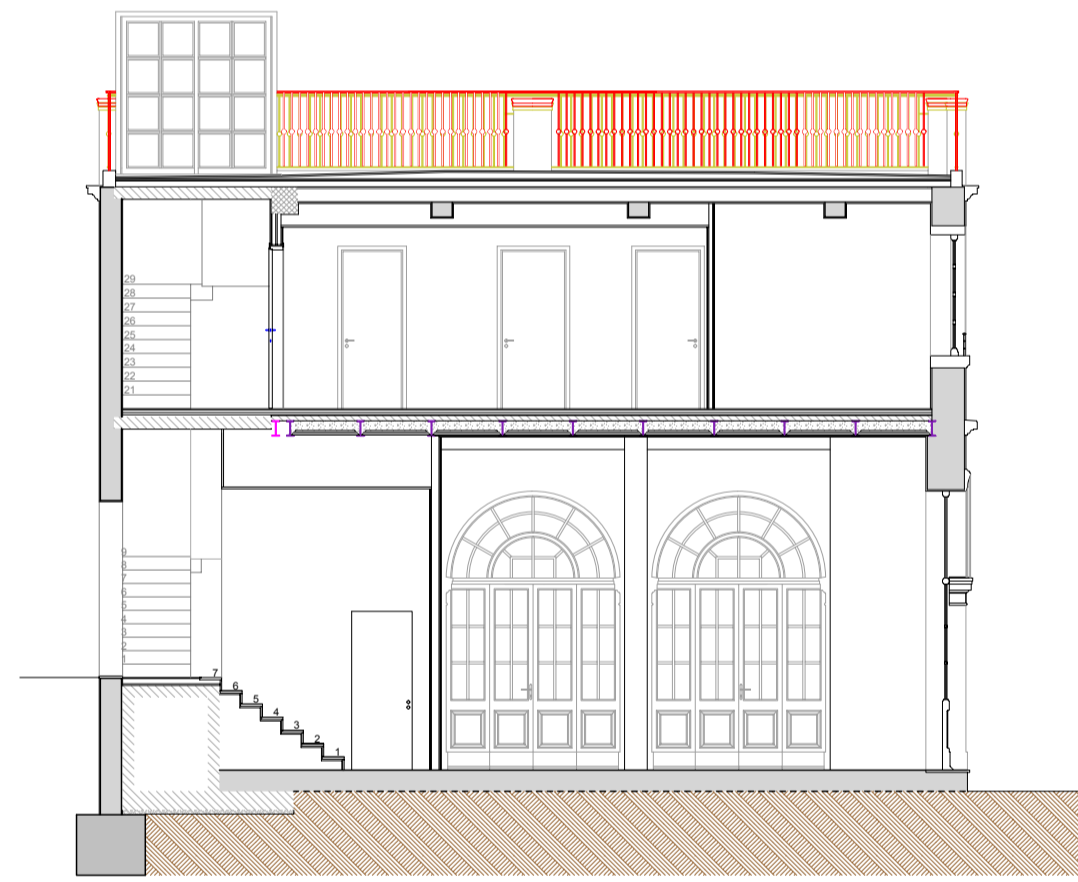

Sezione C-C



Sezione E-E

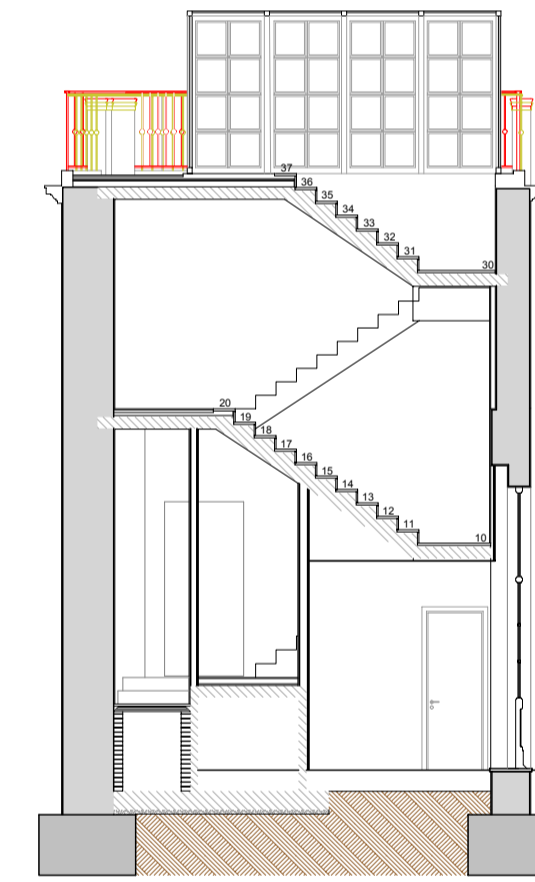

PROSPETTO FRONTALE



PROSPETTO LATERALE SINISTRO

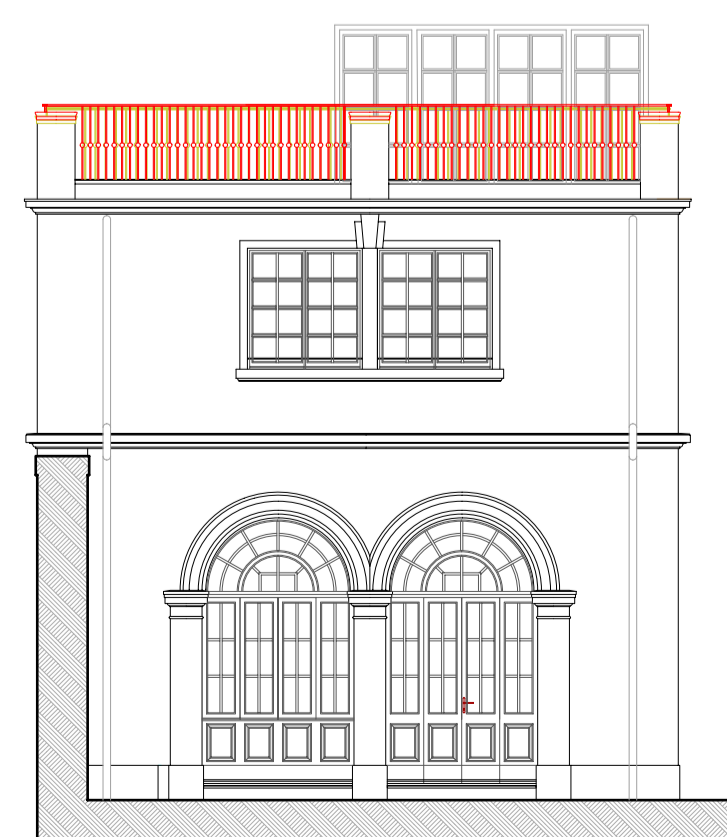

PROSPETTO LATERALE DESTRO

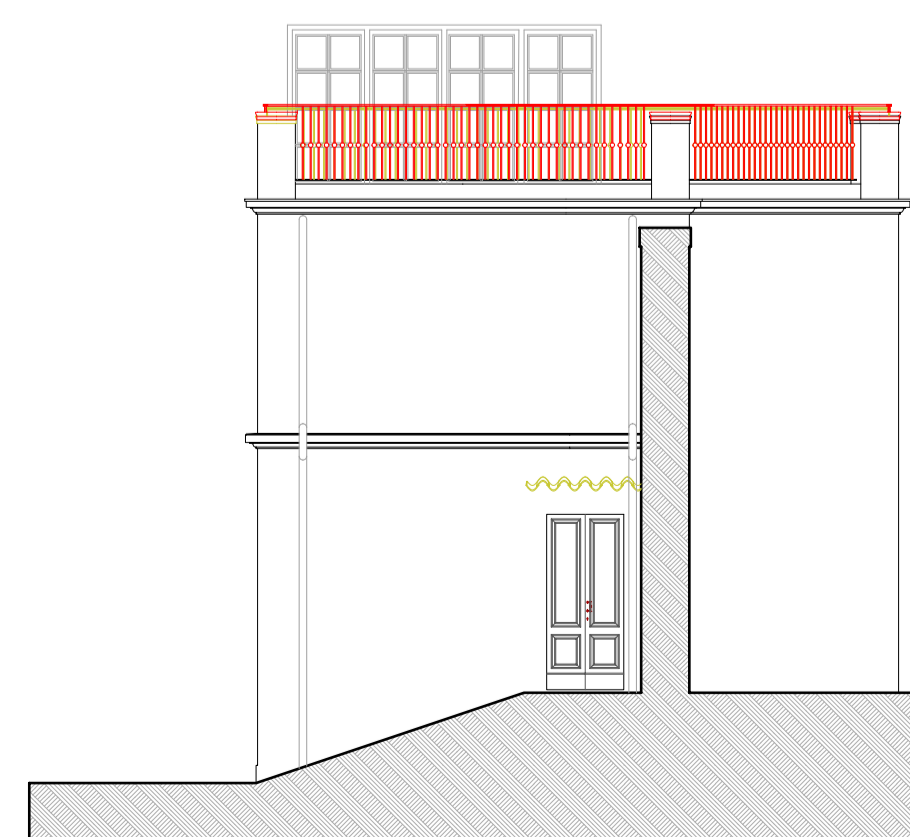

Progetto: DOS08 SANTA CRISTINA_2022_		Numero Tavola: 456	Parametri Appoi: ES07_SOVRAPPOSTO_EDIFICIO_C_1	
 COMUNE DI PRATO				
VARIANTE PdR Art.112 LR n.65/2014				
VARIANTE AL PIANO DI RECUPERO n. 342/2015 COMPLESSO SANTA CRISTINA A PIMONTE Via per Poggio Secco, 58 Prato				
INDIRIZZO: Via Per Poggio Secco, 58		TAVOLA: ES07		
CODICE FILE: es07_sovrapposto_edificio_c	Data Revisione "0": Luglio 2022	ELABORATO		
STATO: SOVRAPPOSTO	Revisione: 01	STATO SOVRAPPOSTO EDIFICIO "C" - Limonaia PIANTE - SEZIONI - PROSPETTI		
SCALA: 1:100	DATA: Genn 2023			
Committente:  POLISTRAD E COSTRUZIONI GENERALI Via P. P. Pesolini 18 - 50013 Campi Bisenzio (FI)				
Progettazione:  studio tecnico edilprogetti s.r.l. SOCIETÀ DI INGEGNERIA		Progettista: Dott. Ing. Patrizio R. Puggelli Dott. Arch. Beatrice Azzini		
<small> 27 - c.c. e s. p.m. 2012/2013 - 2014 - 2015 - 2016 - 2017 - 2018 - 2019 - 2020 - 2021 - 2022 - 2023 web: www.edilprogetti.com - email: info@edilprogetti.com </small>				
Revisione	Data	Disegnato	Oggetto della modifica	Approvato
r0	Luglio 2022	Arch. Elisa Targetti	Emissione	Ing. Puggelli
r1	Genn 2023	Arch. E. Targetti	modifiche parapetti metallici Parere SABAP PROT. 32947 del 19/12/2022	Ing. Puggelli
<small> Questo disegno è protetto dalle vigenti Leggi sul diritto di autore e pertanto non può essere riprodotto, in tutto o in parte, né essere ceduto a terzi senza la nostra AUTORIZZAZIONE SCRITTA </small>				

Firmato da:

PUGGELLI PATRIZIO RAFFAELLO

codice fiscale PGGPRZ54S23G999L

num.serie: 32943469256948614666527792829322065358

emesso da: ArubaPEC S.p.A. NG CA 3

valido dal 23/04/2020 al 24/04/2023

AZZINI BEATRICE

codice fiscale ZZNBRC74P59D612X

num.serie: 139728162976771876802107809172257649299

emesso da: ArubaPEC S.p.A. NG CA 3

valido dal 03/02/2021 al 04/02/2024