

PIANTA PIANO INTERRATO

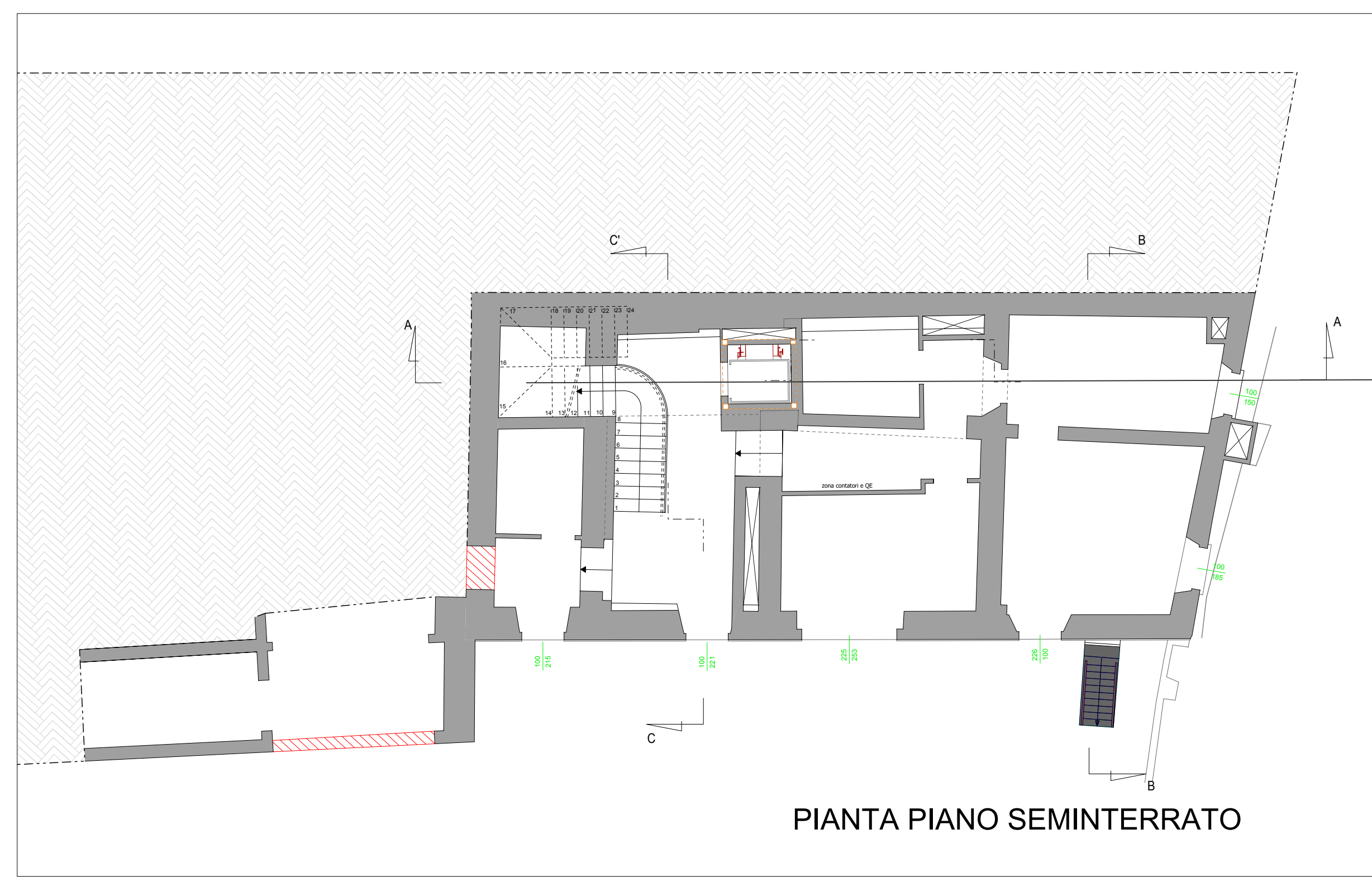

PIANTA PIANO SEMINTERRATO

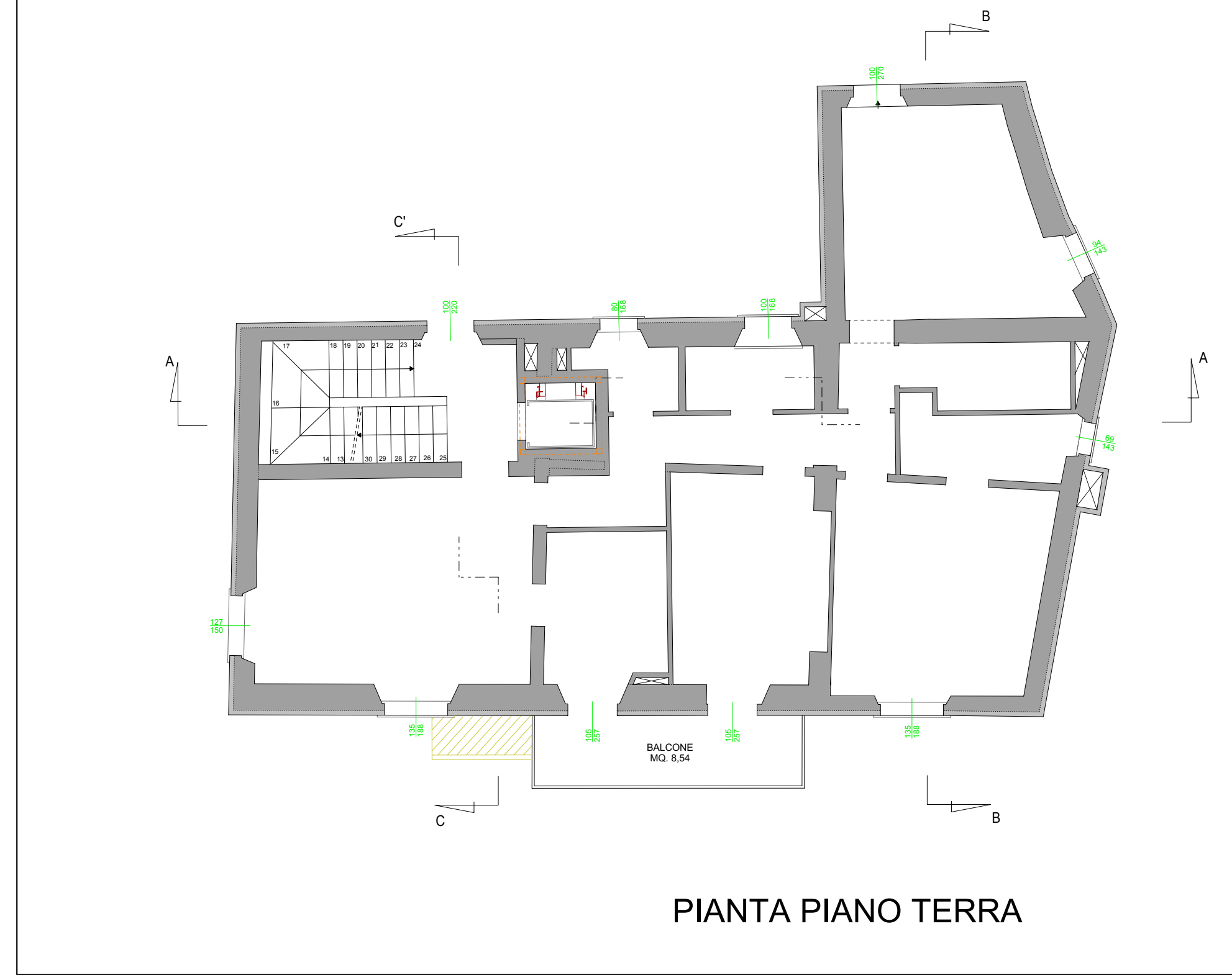

PIANTA PIANO TERRA

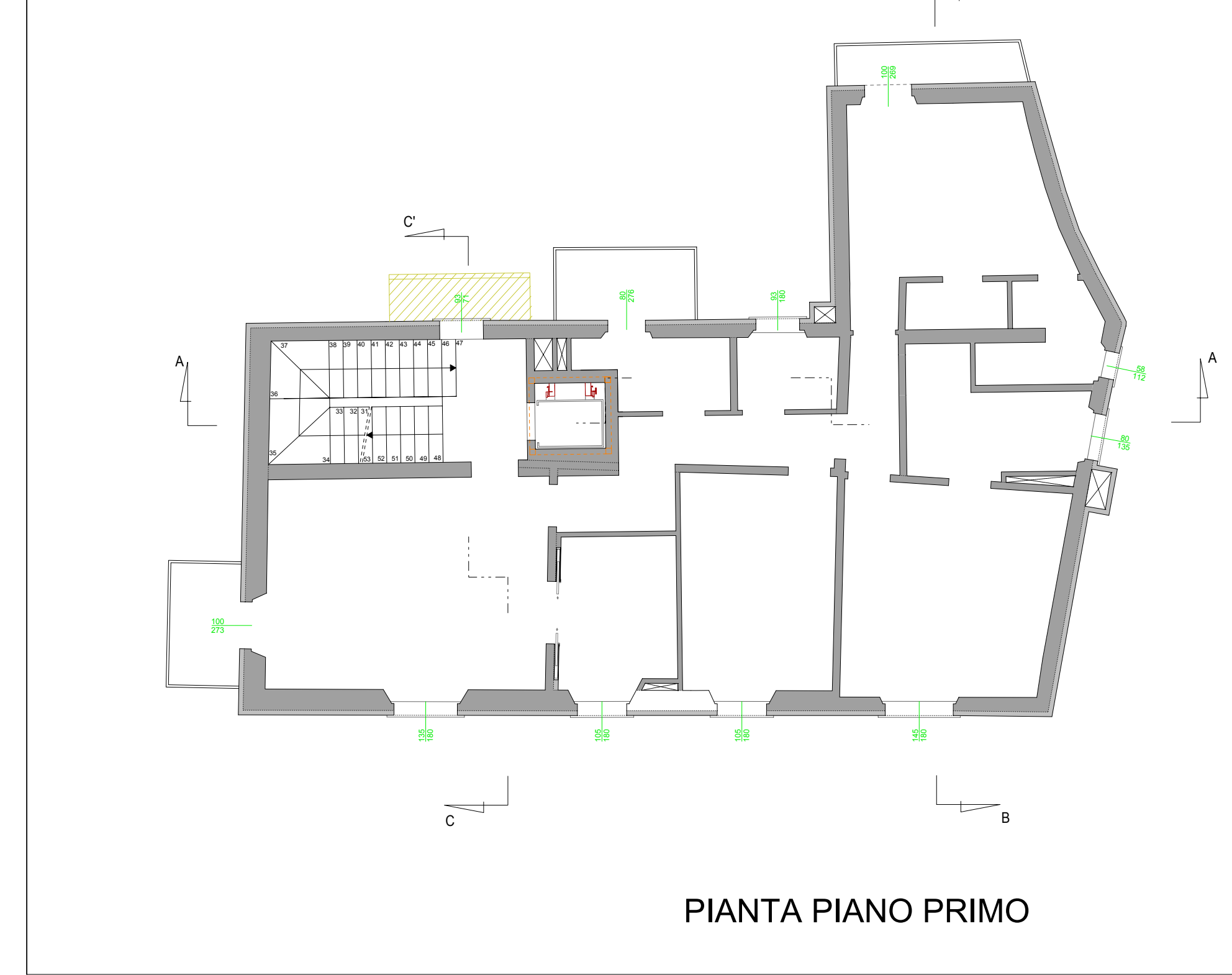

PIANTA PIANO PRIMO



PIANTA PIANO SECONDO

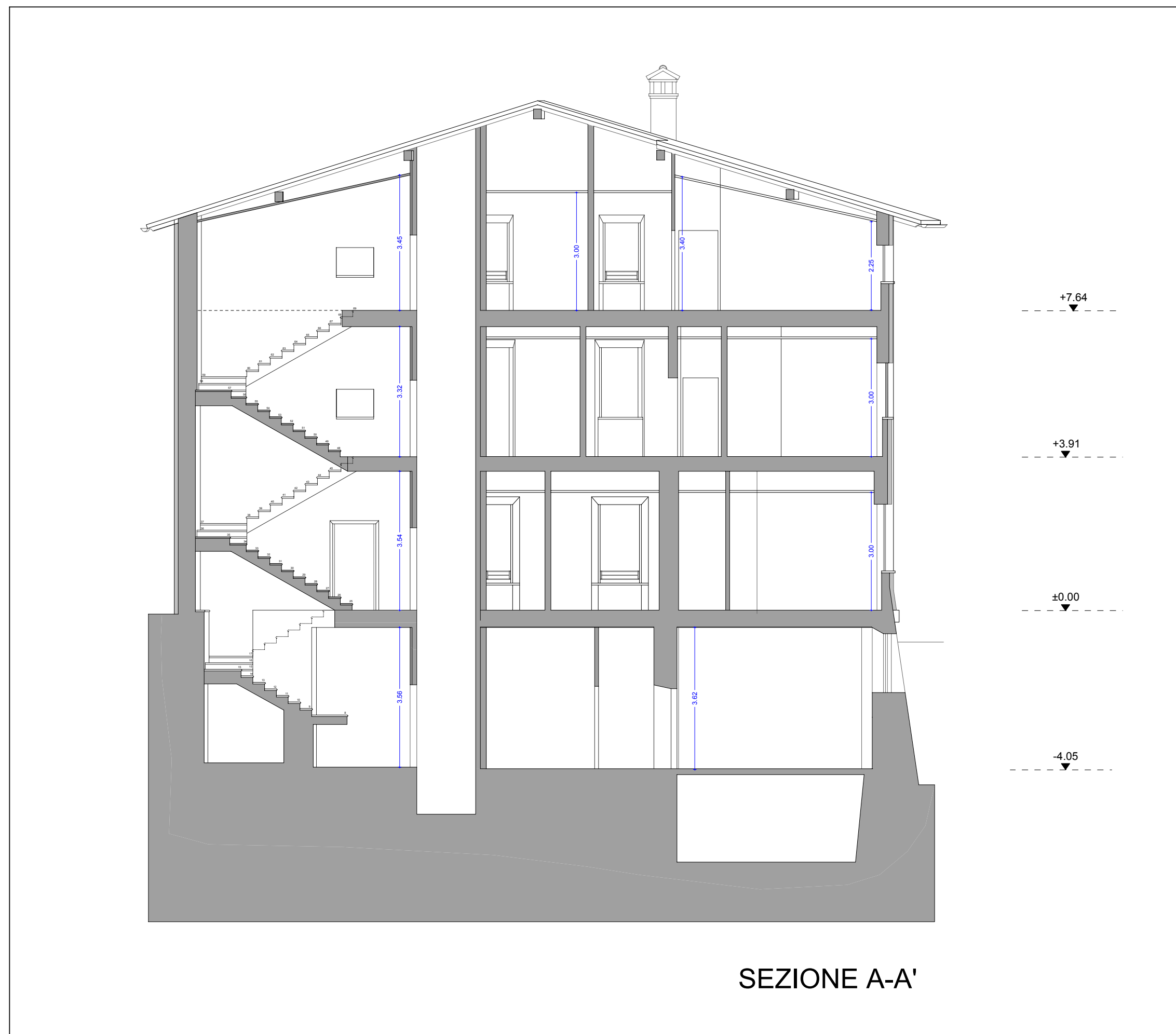

SEZIONE A-A'



SEZIONE B-B'



SEZIONE C-C'

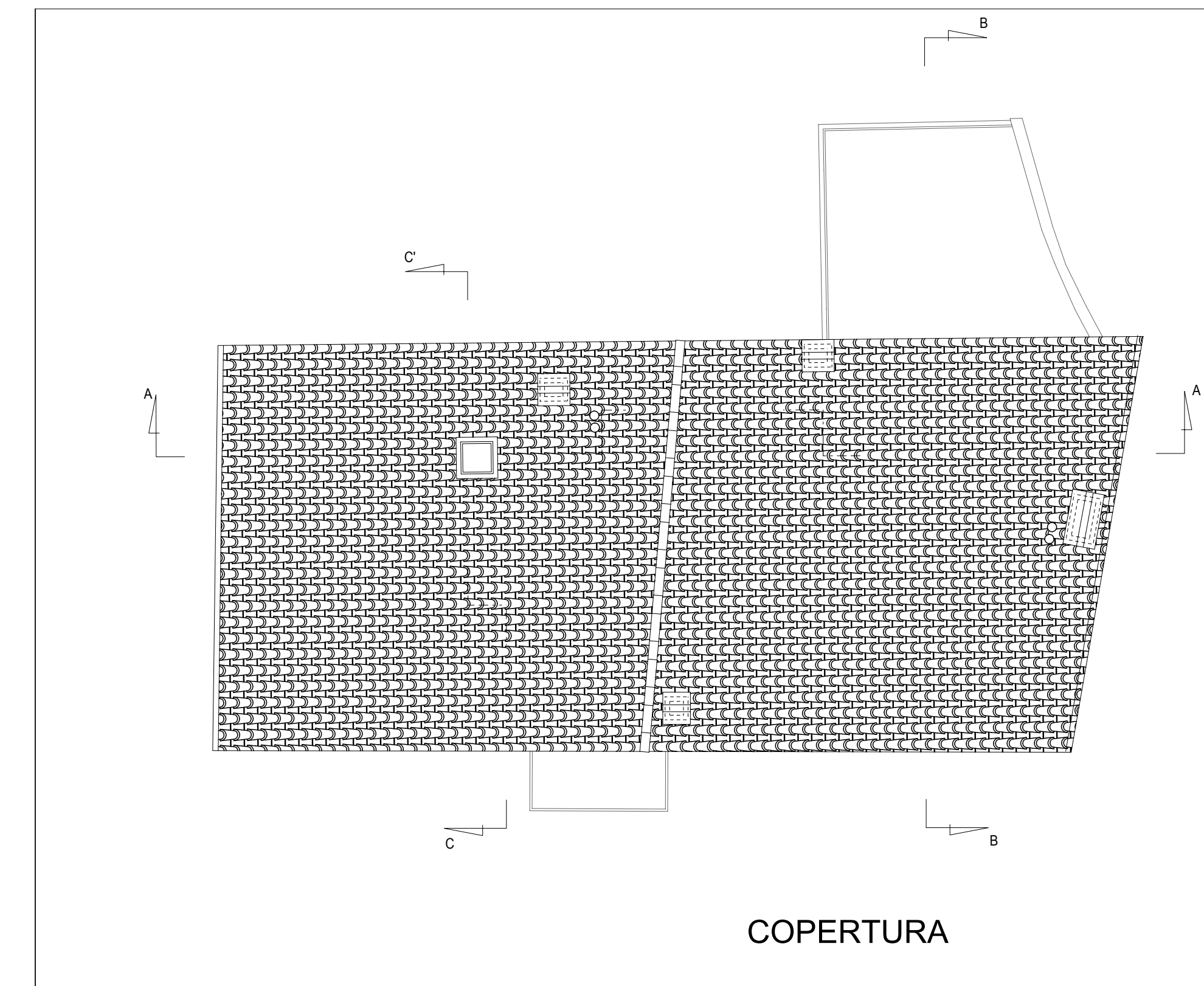

COPERTURA

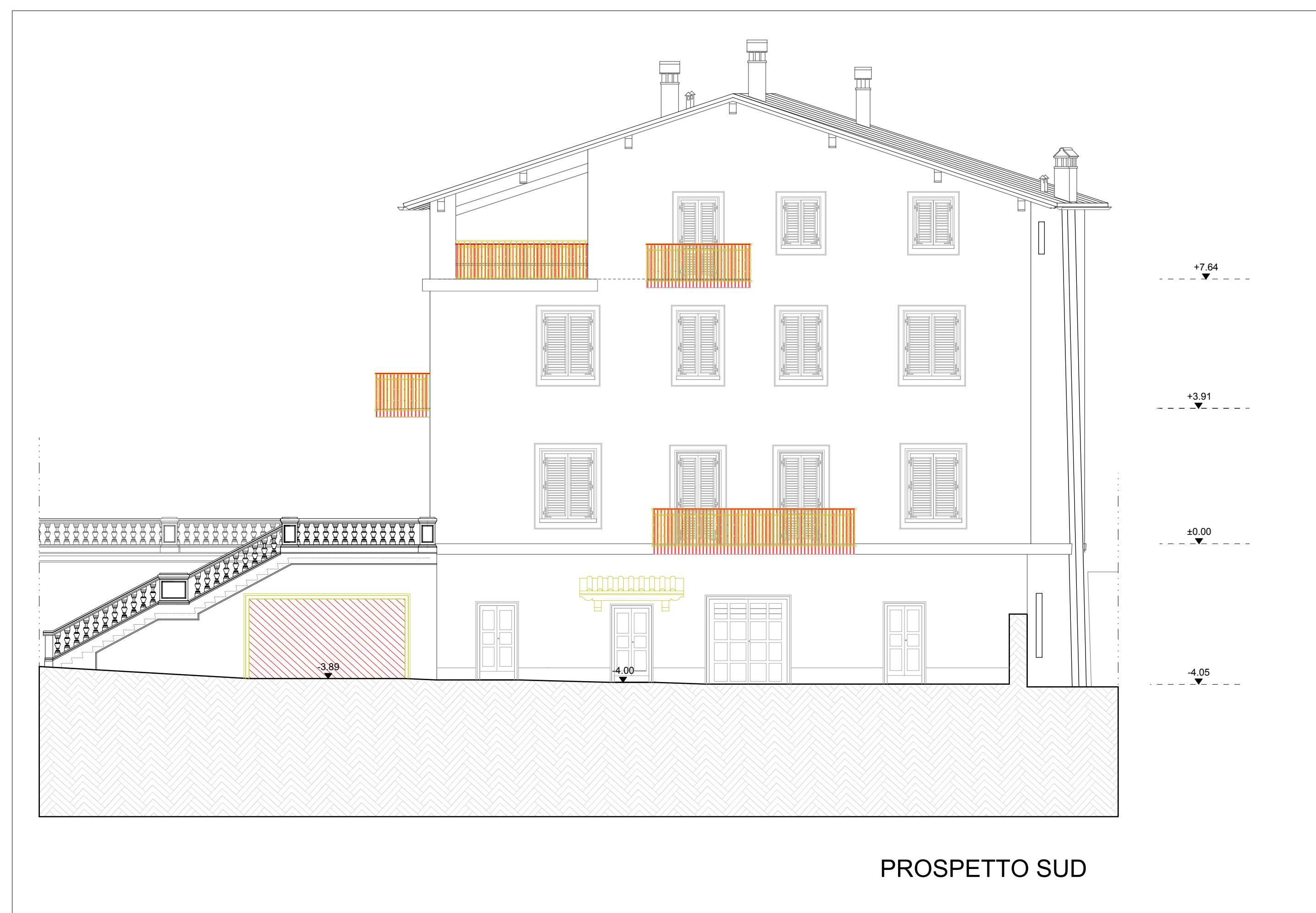

PROSPETTO SUD

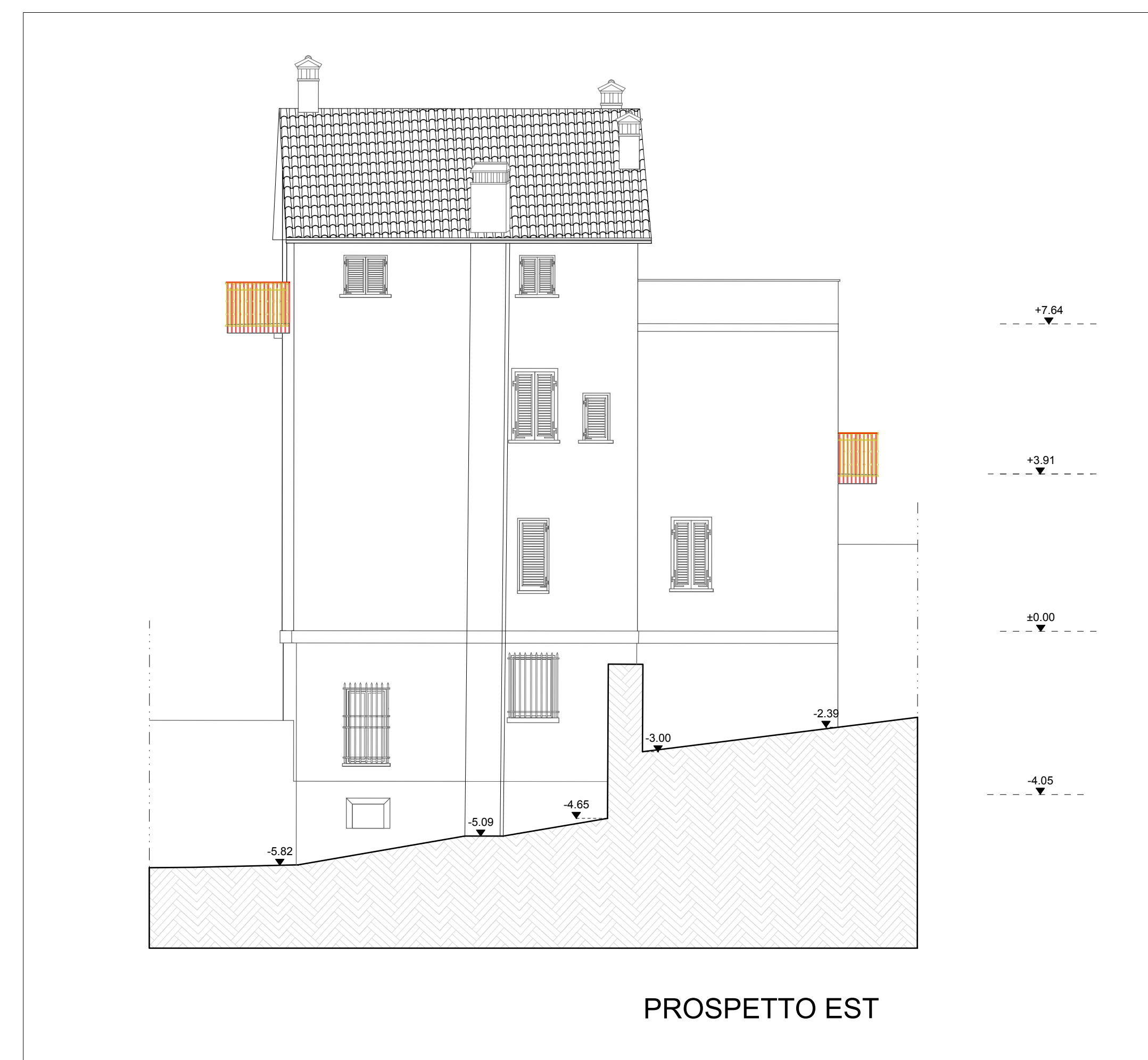

PROSPETTO EST



PROSPETTO NORD

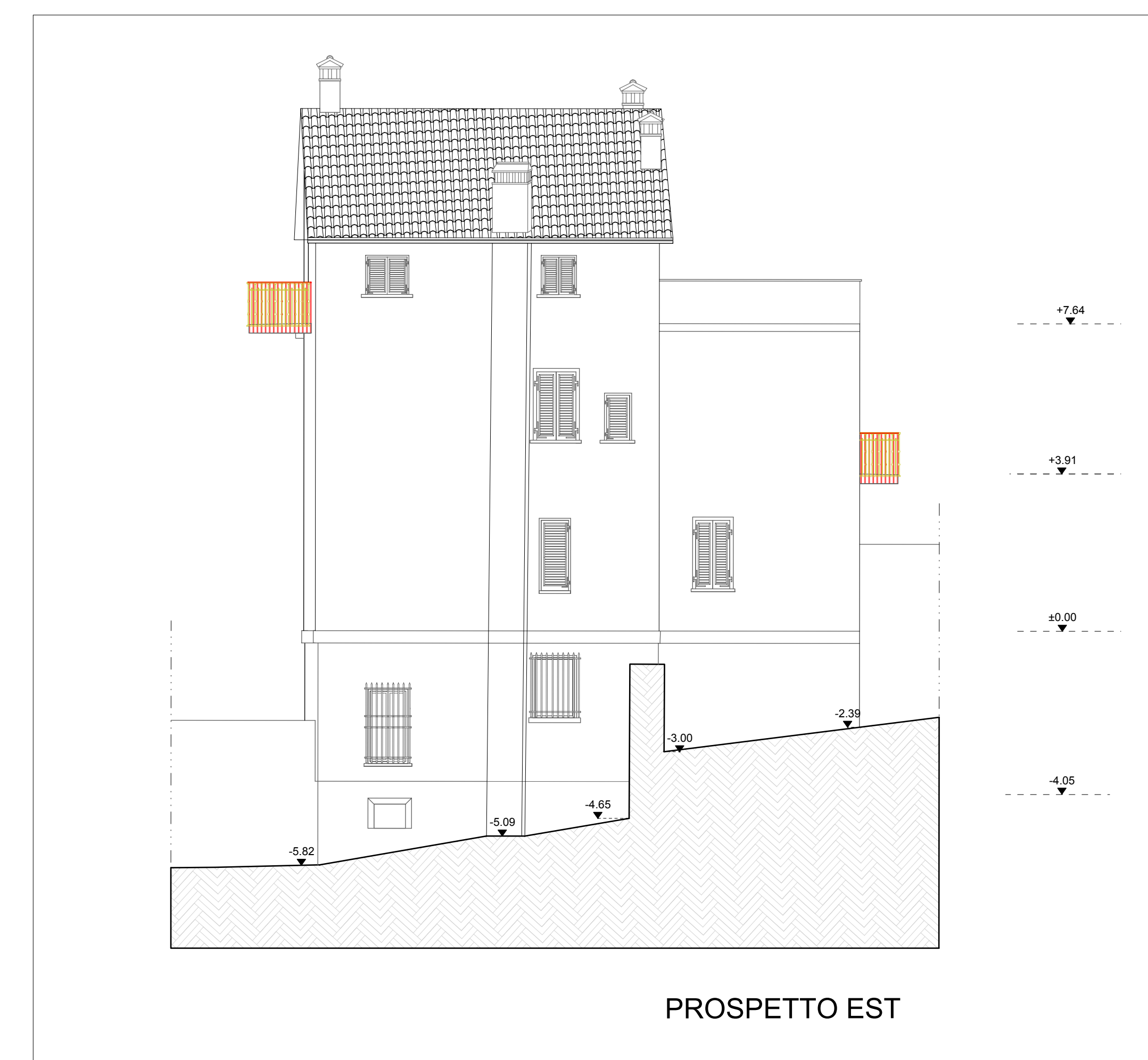

PROSPETTO EST

Progetto: 0008 SWITA GREINA 2022 | Tavola: 455 | Formato: A3 | Data: 11/07/2022

COMUNE DI PRATO

VARIANTE PdR Art.112 LR n.65/2014

VARIANTE AL PIANO DI RECUPERO n. 342/2015
COMPLESSO SANTA CRISTINA A PIMONTE
 Via per Poggio Secco, 58 Prato

INDIRIZZO: Via Per Poggio Secco, 58 | TAVOLA: ES06

CODICE FILE: 0008 SWITA GREINA 2022 | Data Revisione "0": Luglio 2022 | ELABORATO

STATO: SOVRAPPOSTO | Revisione: 00 | EDIFICIO "B" - Dependence

SCALA: 1:100 | DATA: Luglio 2022 | PIANTE - SEZIONI - PROSPETTI

Contribuente: **POLISTRAD** COSTRUZIONI GENERALI

Progettista: **studio tecnico edilprogetti** S.p.A. | SOCIETA' DI INGEGNERIA | **Dott. Ing. Patrizio R. Puggelli**
Dott. Arch. Beatrice Azzini

Collaboratore: **Dott. Arch. Elisa Targetti**

Revisione	Data	Disegnato	Approvato
00	Lugli 2022	Arch. Elisa Targetti/Espressione	Ing. Puggelli

Questo disegno è prodotto dalle vigenti Leggi sul diritto di autore e pertanto non può essere riprodotto, in tutto o in parte, né essere usato a fini commerciali senza l'autorizzazione scritta dell'autore.

HTL = 841 / 1189 (1.00m²) | Altipiani 2022

Firmato da:

AZZINI BEATRICE

codice fiscale ZZNBRC74P59D612X

num.serie: 139728162976771876802107809172257649299

emesso da: ArubaPEC S.p.A. NG CA 3

valido dal 03/02/2021 al 04/02/2024

PUGGELLI PATRIZIO RAFFAELLO

codice fiscale PGGPRZ54S23G999L

num.serie: 32943469256948614666527792829322065358

emesso da: ArubaPEC S.p.A. NG CA 3

valido dal 23/04/2020 al 24/04/2023