

SEZIONE C-C'

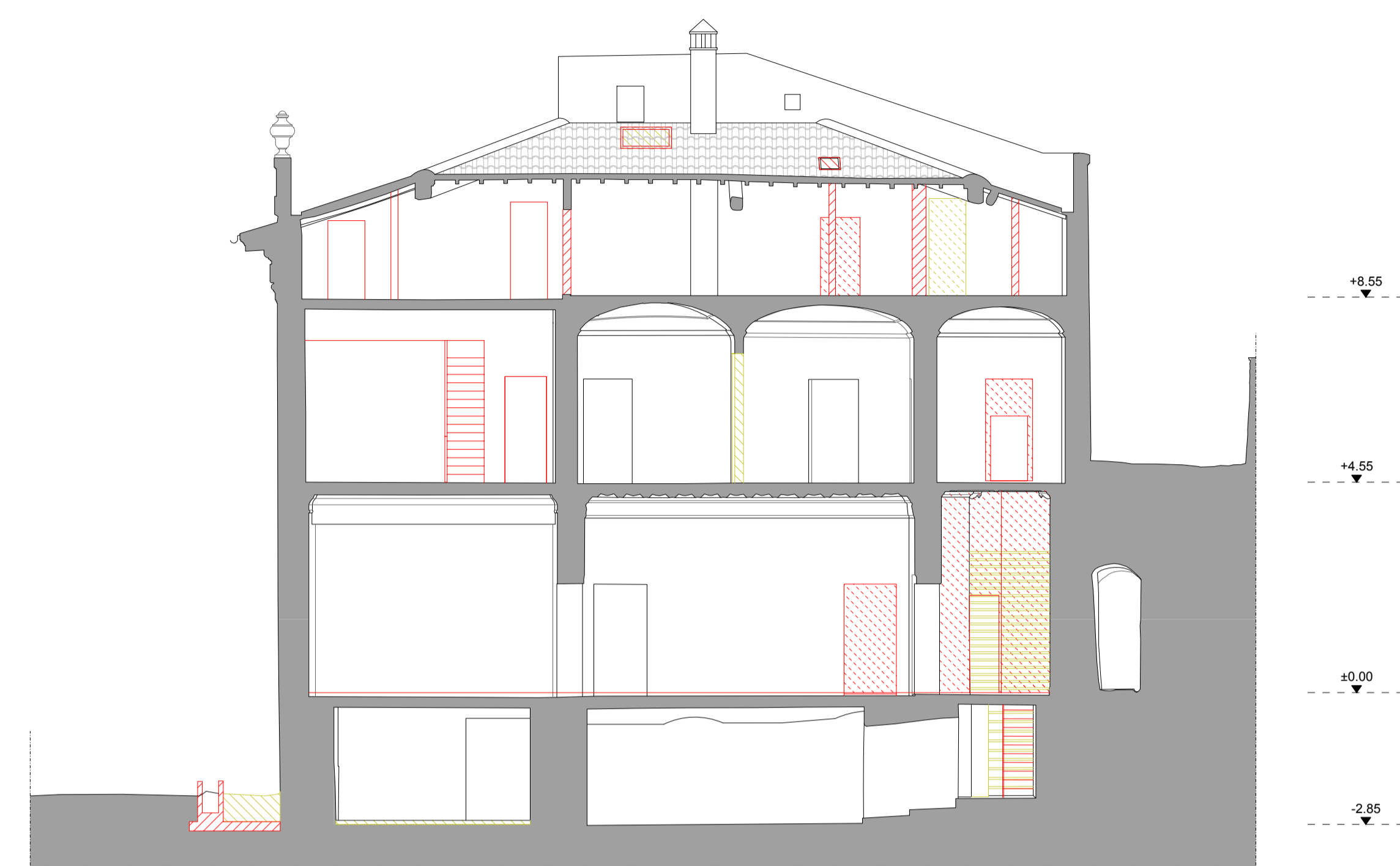

SEZIONE D-D'

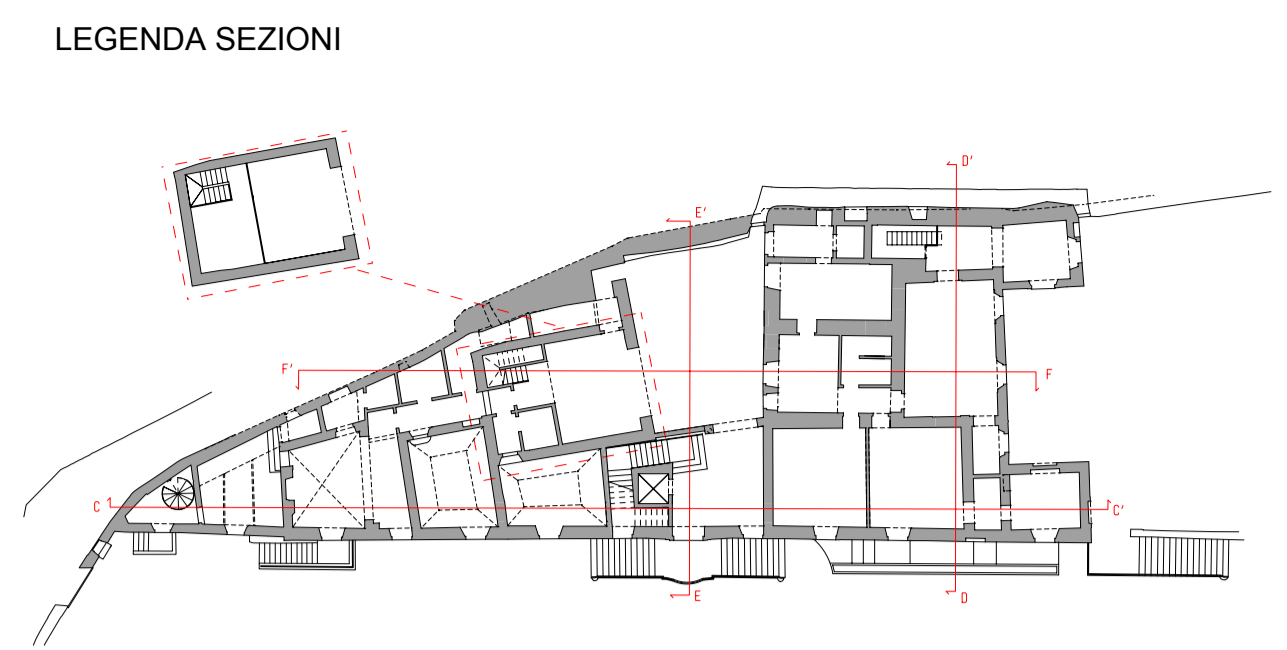

SEZIONE E-E'

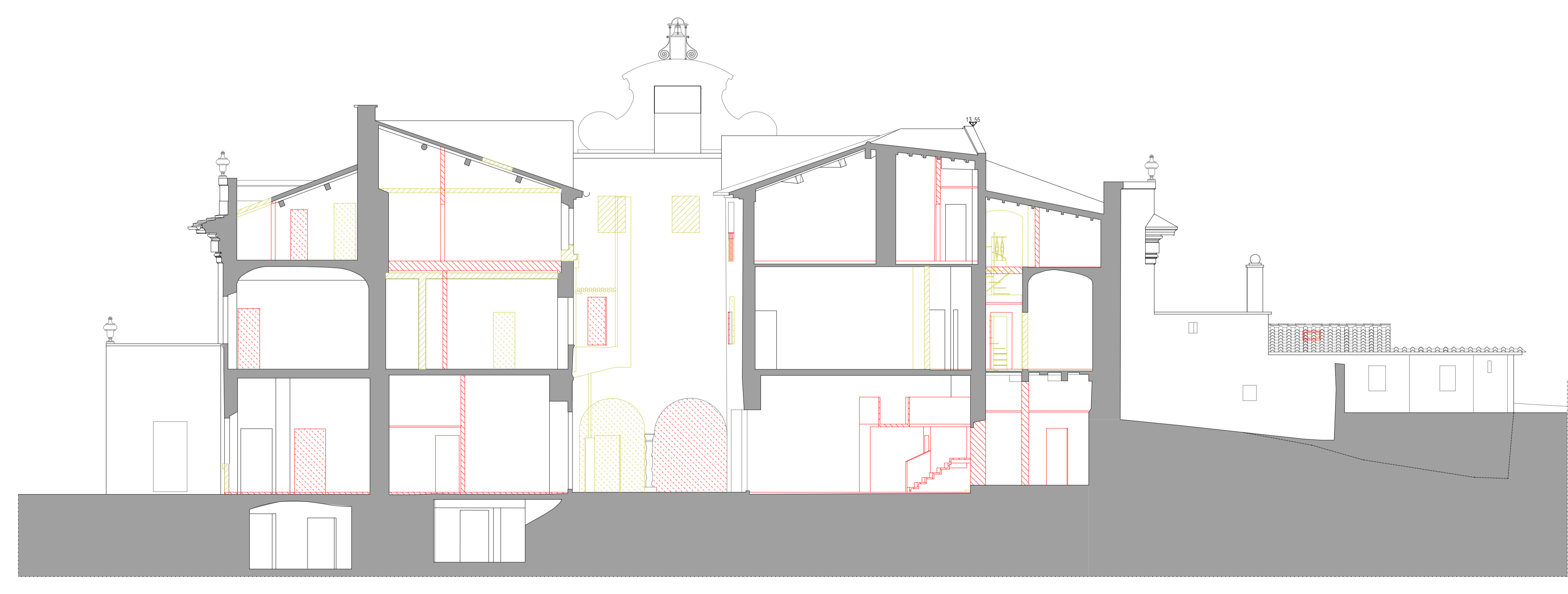

SEZIONE F-F'

 COMUNE DI PRATO				
VARIANTE PdR Art.112 LR n.65/2014 VARIANTE AL PIANO DI RECUPERO n. 342/2015 COMPLESSO SANTA CRISTINA A PIMONTE Via per Poggio Secco, 58 Prato				
INDIRIZZO: Via Per Poggio Secco, 58	TAVOLA: ES04	ELABORATO EDIFICIO "A" - Villa SEZIONI		
CODICE FILE: ESSA_SOVRAPPOSTO_VILLA_SEZIONI	Data Revisione "00": Luglio 2022			
STATO: SOVRAPPOSTO	Revisione: 00			
SCALA: 1:100	DATA: Luglio 2022	Committer:  POLISTRAD COSTRUZIONI GENERALI Via P. P. Pasolini 18 - 50013 Campi Bisenzio (FI)		
Progettazione:  studio tecnico edilprogetti s.r.l. SOCIETA' DI INGEGNERIA		Progettista: Dott. Ing. Patrizio R. Puggelli Dott. Arch. Beatrice Azzini Collaboratore: Dott. Arch. Elisa Targetti		
Revisione r0	Data Luglio 2022	Disegnato Arch. E. Targetti	Oggetto della modifica Emissione	Approvato Ing. Puggelli
<small>Questo disegno è protetto dalle vigenti Leggi sul diritto di autore e pertanto non può essere riprodotto, in tutto o in parte, né essere ceduto a terzi senza la nostra AUTORIZZAZIONE SCRITTA.</small>				

Firmato da:

AZZINI BEATRICE

codice fiscale ZZNBRC74P59D612X

num.serie: 139728162976771876802107809172257649299

emesso da: ArubaPEC S.p.A. NG CA 3

valido dal 03/02/2021 al 04/02/2024

PUGGELLI PATRIZIO RAFFAELLO

codice fiscale PGGPRZ54S23G999L

num.serie: 32943469256948614666527792829322065358

emesso da: ArubaPEC S.p.A. NG CA 3

valido dal 23/04/2020 al 24/04/2023